



**Tepatitlán
de Morelos**

GOBIERNO MUNICIPAL 2021 - 2024

GACETA

M U N I C I P A L

ÉPOCA 7

AÑO 3

29 de diciembre de 2023

No. 27 Tomo II

Órgano Informativo del Gobierno Municipal



¡Felices Fiestas!



Directorio

C. Miguel Ángel Esquivias Esquivias
Presidente Municipal de Tepatitlán de Morelos

C. Rigoberto González Gutiérrez
Síndico Municipal

Lic. Marco Antonio Isaac González
Secretario General

REGIDORES

C. María Dolores Aceves González
C. Karina González Pérez
C. Óscar Ornelas Martín
C. Beatriz Plascencia Ramírez
C. Arturo Pérez Martínez
C. Irma Yolanda García Gómez
C. José Mario Íñiguez Franco
C. Mireya Franco Barba
C. Gerardo Pérez Martínez
C. Ramón González González
C. Rebeca Verónica Franco González
C. Julianne Harlent Mariat Alvarado Alvarado
C. Rosa Adriana Reynoso Valera
C. Susana Jaime Mercado

Diseño

P.T. César Octavio Martínez Navarro
Jefe de Comunicación Social

Marcos Delgadillo Vera
José de Jesús Valle García
Miriam Jazmin Alcalá González
Analista Especializado

Sergio Israel Sánchez Vargas
Andrea Marisol Arriaga Mendoza
Nallely Guadalupe García Padilla
Técnico Especializado

TOMO I

Notificación de Acuerdo de Ayuntamiento
Autorización de presupuesto
Ingresos, Egresos, Plantilla Laboral

3

Presupuesto de Ingresos
Ejercicio Fiscal 2024

8

Proyecciones de Egresos 2024

12

Presupuesto Total de Egresos

13

Programa presupuestario 2024
Cédulas Presupuestales

29

Matriz de indicadores para Resultados
Programa presupuestal 2024

278

TOMO II

Indicadores / Objetivos
Programa Presupuestario
Ejercicio Fiscal 2024

369

Plantilla de Personal
de carácter permanente

402

Proyecciones de Egresos 2024

413

Presupuesto de Egresos
Ejercicio Fiscal 2024
Clasificación Funcional

414

Presupuesto de Egresos
Ejercicio Fiscal 2024
Clasificación Programática

416

Informe de la deuda 2023

417

Índice

418	Estado de Deuda Pública Del 1 al 30 de noviembre de 2023		DIF Tepatitlán
419	Riesgos relevantes de las Finanzas Mecanismos de Acción para Afrontarlos	587	Acta #11 Sesión de Patronato Sistema para el Desarrollo Integral de la Familia
421	Edicto de Notificación de Valores Catastrales	592	Presupuesto de Ingresos Ejercicio Fiscal 2024
	ASTEPA	597	Proyecciones de Ingresos 2024
422	Presupuesto 2024 Agua y Saneamiento de Tepatitlán	598	Presupuesto Total de Egresos
		601	Cédulas Presupuestales 2024
		608	Matriz de Indicadores para Resultados
		614	Presupuesto de Egresos Plantilla de Personal de Carácter Permanente Ejercicio Fiscal 2024
		616	Presupuesto de Egresos Ejercicio Fiscal 2024
		618	Presupuesto de Egresos Del Ejercicio Fiscal 1 de enero de 2024 al 31 de diciembre de 3024
		621	Edicto de Notificación de Valores Catastrales



MUNICIPIO DE TEPATTLILAN DE MORELOS, JALISCO
Indicadores / Objetivos
Programa presupuestario 2024



Unidad Responsable: CAPACITACION SEGURIDAD E HIGIENE OFICINA DEL TITULAR

Cédula Presupuestal: 114 CAPACITACIÓN

Costo del Programa: \$700,000.00

VIGENCIA DEL PROGRAMA: Del 01/01/2024 Al 31/12/2024

Objetivo: TENER PERSONAL CAPACITADO PARA SU ENCOMIENDA Y MEJOR RPESTACION DE LOS SERVICIOS PUBLICOS

Impacto: EL SERVICIO PÚBLICO EFICAZ DEPENDE DE LA CAPACIDAD DE LOS SERVIDORES PÚBLICOS

Descripción de objetivo:

Nivel	Descripción Meta	Resumen Narrativo	Indicador	Método Cálculo	Numer.	Denomin	Frecuencia Medic
OBJETIVO	CUBRIR UN 80% DE SERVIDORES PUBLICOS CAPACITADOS	CONTRIBUIR A UNA MEJOR PRESTACIÓN DE SERVICIOS PUBLICOS, MEDIANTE LA PARTICIPACION DEL LOS SERVIDORES PUBLICOS EN CURSOS DE CAPACITACIÓN	PORCENTAJE DE SERVIDORES PARTICIPANTES	(SERVIDORES PARTICIPANTES / TOTAL DE POBLACION)X 100	80	100	Bimestral



MUNICIPIO DE TEPATILTLAN DE MORELOS, JALISCO
Indicadores / Objetivos
Programa presupuestario 2024

Unidad Responsable: CATASTRO OFICINA DEL TITULAR

Cédula Presupuestal: 105 PROGRAMA DE SERVICIOS EFICIENTES

Costo del Programa: \$60,000.00

VIGENCIA DEL PROGRAMA: Del 01/01/2024 Al 31/12/2024

Objetivo: CONTAR CON EQUIPO MODERNO QUE PERMITA BRINDAR SERVICIOS DE CALIDAD A LOS USUARIOS

Impacto: MEDIANTE EL AUMENTO DE LOS INGRESOS MUNICIPALES SE BRINDARAN MEJORES SERVICIOS A LA CIUDADANÍA LO QUE GENERARÍA EL AUMENTO EN LA RECAUDACIÓN Y UNA POBLACIÓN CON UN MEJOR NIVEL DE VIDA

Descripción de objetivo:

Nivel	Descripción Meta	Resumen Narrativo	Indicador	Método Cálculo	Numer.	Denomin	Frecuencia Medic
OBJETIVO	LOGRAR LA CORRECTA Y PRONTA ATENCIÓN A LA CIUDADANÍA MEDIANTE SERVICIOS QUE LE GENEREN UNA MAYOR CERTIDUMBRE JURÍDICA	MEJORAR LA EFICIENCIA EN LAS ACTUALIZACIONES CATASTRALES	PORCENTAJE DE EFICIENCIA	(NUMERO DE PERSONAS ATENDIDAS)/(NUMERO DE TRAMITES RECIBIDOS)X100	12000	15000	SEMESTRALMENTE



MUNICIPIO DE TEPATITLAN DE MORELOS, JALISCO
Indicadores / Objetivos
Programa presupuestario 2024

Unidad Responsable: COMITES VECINALES OFICINA DEL TITULAR

Cédula Presupuestal: 100 CONFORMACIÓN, OPERACIÓN Y SEGUIMIENTO DE COMITÉS VECINALES (DELEGACIONES, COLONIA, BARRIO, FRACCIONAMIENTO, DE OBRA, DE VIGILANCIA, DE SEGURIDAD)

Costo del Programa: \$23,800.00

VIGENCIA DEL PROGRAMA: Del 01/01/2024 Al 30/12/2024

Objetivo: PROMOVER LA ORGANIZACIÓN DE LOS CIUDADANOS, PARA LOGRAR UNA PARTICIPACIÓN DE CALIDAD, CON LAS CARACTERÍSTICAS NECESARIAS PARA QUE ESTA SEA EFECTIVA Y EFICIENTE CAPAZ DE REPRESENTAR A LA COMUNIDAD EN TRAMITES Y GESTIONES ANTE EL GOBIERNO MUNICIPAL, EN TEMA

Impacto: LOGRAR LA PARTICIPACIÓN CIUDADANA EN LAS CONVOCATORIAS QUE SE EFECTÚAN PARA TRATAR LOS ASUNTOS DE LA COMUNIDAD, INVOLUCRANDO A LA POBLACIÓN EN LA TOMA DE DECISIONES QUE TIENEN COMO OBJETIVO EL BIENESTAR DE LA COMUNIDAD

Descripción de objetivo:

Nivel	Descripción Meta	Resumen Narrativo	Indicador	Método Cálculo	Numer.	Denomin	Frecuencia Medic
OBJETIVO	INCREMENTAR UN 40% LA PARTICIPACION CIUDADANA	REALIZAR MECANISMOS PARA LA PARTICIPACION CIUDADANA EN ACTIVIDADES RELACIONADAS CON LA FUNCION PUBLICA	PORCENTAJE DE PARTICIPACION CIUDADANA	(PARTICIPACION CIUDADANA N/PARTICIPACION CIUDADANA N-1)/X100	40	100	Bimestral



MUNICIPIO DE TEPATITLAN DE MORELOS, JALISCO
Indicadores / Objetivos
Programa presupuestario 2024

Unidad Responsable: COMITES VECINALES OFICINA DEL TITULAR

Cédula Presupuestal: 104 PROGRAMA DE CONCERTACION Y PARTICIPACIÓN CIUDADANA EN EL CUIDADO Y PROTECCIÓN DEL AMBIENTE

Costo del Programa: \$177,200.00

VIGENCIA DEL PROGRAMA: Del 01/01/2023 Al 30/12/2023

Objetivo: PROMOVER UNA CONCIENCIA ECOLÓGICA, APOYANDO A LAS FAMILIAS DEL MUNICIPIO QUE CONTRIBUYEN EN EVITAR EL DETERIORO DEL MEDIO AMBIENTE, MEDIANTE TECNOLOGÍAS DISPONIBLES QUE UTILIZAN EFICIENTEMENTE LAS ENERGÍAS LIMPIAS, Y A SU VEZ MEJORAR LA ECONOMÍA FAMILIAR

Impacto: CRECIMIENTO DE LA ECONOMÍA FAMILIAR Y MEJORAMIENTO DE LA CALIDAD DEL MEDIO AMBIENTE, AL REDUCIR LA DEGRADACIÓN DEL MISMO

Descripción de objetivo:

Nivel	Descripción Meta	Resumen Narrativo	Indicador	Método Cálculo	Numer.	Denomin	Frecuencia Medic
OBIETIVO	APOYAR CON SUBSIDIO A LA MAYOR CANTIDAD DE SOLICITANTES	ESTIMULAR, PROMOVER, SENSIBILIZAR, CONCIENTIZAR EL CUIDADO Y LA PROTECCIÓN DE RECURSOS NATURALES.	INDICE DE DESARROLLO MUNICIPAL DEL MEDIO AMBIENTE	SOLICITUDES REALIZADAS, INSTALACIONES HECHAS.	50	50	ANUALMENTE



MUNICIPIO DE TEPATILTLAN DE MORELOS, JALISCO
Indicadores / Objetivos
Programa presupuestario 2024

Unidad Responsable: COMITES VECINALES OFICINA DEL TITULAR

Cédula Presupuestal: 128 RED DE COMITES VECINALES

Costo del Programa: \$24,000.00

VIGENCIA DEL PROGRAMA: Del 01/01/2024 Al 30/12/2024

Objetivo: PROMOVER, FOMENTAR Y ORGANIZAR A LOS CIUDADANOS, PARA LOGRAR UNA PARTICIPACIÓN CIUDADANA DE CALIDAD, CON LAS CARACTERÍSTICAS NECESARIAS PARA QUE SEA EFECTIVA Y EFICIENTE CAPAZ DE INCIDIR EN LAS DECISIONES DEL MUNICIPIO.

Impacto: LA PARTICIPACIÓN DE LOS VECINOS A LAS CONVOCATORIAS QUE SE EFECTÚAN PARA TRATAR LOS ASUNTOS DE LA COLONIA, SE AVOCAN A PARTICIPAR EN AQUELLAS ACCIONES QUE TIENEN UN MAYOR IMPACTO EN LA COMUNIDAD, ESPECÍFICAMENTE DONDE SE VAN A TOMAR DECISIONES QUE INVOLUCRAN EL BIENESTAR DEL COLECTIVO

Descripción de objetivo:

Nivel	Descripción Meta	Resumen Narrativo	Indicador	Método Cálculo	Numer.	Denomin	Frecuencia Medic
OBJETIVO	conformar en su MAYORÍA los COMITÉS de vecinos que sean necesarios para tener una mejor RELACIÓN con los CIUDADANOS logrando una mejor sociedad y comunidad	formar y estructurar COMITÉS vecinales, PARA EL DESARROLLO SOCIAL EFECTIVO CON ENFOQUES PRIORITARIOS DIRIGIDOS A RESOLVER PROBLEMAS Y MEJORAR EL ENTORNO DE LOS CIUDADANOS.	porcentaje de PARTICIPACIÓN CIUDADANA EN ELECCIONES	COMITÉS de vecinos programados contra COMITÉS de vecinos realizados	50	50	ANUALMENTE



MUNICIPIO DE TEPATITLAN DE MORELOS, JALISCO
Indicadores / Objetivos
Programa presupuestario 2024

Unidad Responsable: COORDINACION DE ARCHIVO MUNICIPAL OFICINA DEL TITULAR

Cédula Presupuestal: 18 PROGRAMA DIGITALIZACIÓN DE ARCHIVOS

Costo del Programa: \$410,000.00

VIGENCIA DEL PROGRAMA: Del 01/01/2024 Al 30/12/2024

Objetivo: RESPALDAR EL ACERVO HISTÓRICO, ADMINISTRATIVO, LEGAL, CONTABLE, DEL MUNICIPIO, DE MANERA DIGITAL Y CON ESO CONSERVAR POR MAS TIEMPO EL DOCUMENTO FÍSICO, PARA EVITAR EL DETERIORO POR EL USO

Impacto: PRESERVAR EN BUEN ESTADO LA DOCUMENTACIÓN PARA LA HISTORIA

Descripción de objetivo:

Nivel	Descripción Meta	Resumen Narrativo	Indicador	Método Cálculo	Numer.	Denomin	Frecuencia Medic
OBJETIVO	CUBRIR EL 33% DE LA DIGITALIZACIÓN DE LOS DOCUMENTOS, LO QUE ES UN TOTAL DE \$ 6,000000	CONTRIBUIR A LA CONSERVACIÓN DE LOS DOCUMENTOS HISTORICOS, ADMINISTRATIVOS, CONBALES MEDIANTE LA DIGITALIZACION Y CLASIFICACIÓN DE DOCUMENTOS.	PORCENTAJE DE DOCUMENTOS DIGITALIZADOS Y CLASIFICADOS	(DOCUMENTOS DIGITALIZADOS/TOTAL DOCUMENTOS EXISTENTES)*100	6000000	18000000	MENSUALMENTE



MUNICIPIO DE TEPATITLÁN DE MORELOS, JALISCO
Indicadores / Objetivos
Programa presupuestario 2024

Unidad Responsable: COORDINACION INSPECCION A REGLAMENTOS OFICINA DEL TITULAR

Cédula Presupuestal: 13 PROGRAMA COORDINAR Y SUPERVISAR LABORES DE INSPECCIÓN Y VIGILANCIA

Costo del Programa: \$65,000.00

VIGENCIA DEL PROGRAMA: Del 01/01/2024 Al 31/12/2024

Objetivo: AUMENTAR LOS INGRESOS DEL ORGANISMO OTORGANDO A CADA TRABAJADOR LAS PRESTACIONES, CONDICIONES Y HERRAMIENTAS NECESARIAS EN BUENAS CONDICIONES Y CON TECNOLOGÍAS QUE PERMITAN AUMENTAR LA EFICIENCIA EN LA EJECUCIÓN DE LAS TAREAS ENCOMENDADAS

Impacto: EFICIENTAR LA LABOR DE INSPECCIÓN PARA CUMPLIR CON LA LABOR HACIA EL MUNICIPIO

Descripción de objetivo:

Nivel	Descripción Meta	Resumen Narrativo	Indicador	Método Cálculo	Numer.	Denomin	Frecuencia Medic
OBJETIVO	BRINDAR UN SERVICIO RÁPIDO Y EFICAZ MEDIANTE EL EQUIPAMIENTO DE HERRAMIENTAS Y VESTIMENTA CORRESPONDIENTES A LAS LABORES DE LA DEPENDENCIA, ASÍ MISMO QUE EL PERSONAL DE LA COORDINACIÓN SE IDENTIFIQUE ANTE LA CIUDADANÍA	BRINDAR UN SERVICIO RÁPIDO Y EFICAZ, ASÍ MISMO QUE EL PERSONAL DE LA COORDINACIÓN SE IDENTIFIQUE ANTE LA CIUDADANÍA	PORCENTAJE DE INSPECTORES EQUIPADOS CON UNIFORME Y HERRAMIENTAS	(NUMERO DE INSPECTORES EQUIPADOS / NUMERO TOTAL DE INSPECTORES) x 100	16	16	ANUALMENTE



MUNICIPIO DE TEPATITLAN DE MORELOS, JALISCO
Indicadores / Objetivos
Programa presupuestario 2024

Unidad Responsable: FESTIVIDADES OFICINA DEL TITULAR

Cédula Presupuestal: 3 FERIA TEPABRIL, SRITA TEPATITLAN Y NIÑA TEPABRIL 2024

Costo del Programa: \$100,000.00

VIGENCIA DEL PROGRAMA: Del 01/01/2024 Al 31/05/2024

Objetivo: INCREMENTAR Y DIVERSIFICAR LA AFLUENCIA TURÍSTICA NACIONAL E INTERNACIONAL MEDIANTE UNA DE LAS ACTIVIDADES ECONÓMICAS MÁS IMPORTANTES DEL MUNICIPIO, COMO LO ES LA REALIZACIÓN DE LA FERIA TEPABRIL 2024.

Impacto: MEJORA, CRECIMIENTO Y DESARROLLO ECONÓMICO DE NUESTRO MUNICIPIO. GENERANDO ATRACTIVOS DE CALIDAD EN ESPECTÁCULOS Y RECREACIÓN PARA LA SOCIEDAD TEPATITLENSE.

Descripción de objetivo:

Nivel	Descripción Meta	Resumen Narrativo	Indicador	Método Cálculo	Numer.	Denomin	Frecuencia Medic
OBJETIVO	MEJORAR AÑO CON AÑO LA CALIDAD EN LOS EVENTOS, CON EL PROPÓSITO DE TENER MAYOR NÚMERO DE PARTICIPANTES EN CADA ACTIVIDAD durante EL MARCO DE LA FERIA TEPABRIL.	CONTRIBUIR AL FORTALECIMIENTO A LA REALIZACIÓN DE UNA DE LAS ACTIVIDADES ECONÓMICAS MÁS IMPORTANTES DEL MUNICIPIO DURANTE EL AÑO, ESTO MEDIANTE LA FERIA TEPABRIL.	FERIA TEPABRIL, SRITA TEPATITLAN Y NIÑA TEPABRIL 2024	CANTIDAD DE POBLACIÓN PARTICIPANTE/CANTIDAD DE HABITANTES * 100	1	1	ANUALMENTE



MUNICIPIO DE TEPATITLÁN DE MORELOS, JALISCO
Indicadores / Objetivos
Programa presupuestario 2024

Unidad Responsable: FESTIVIDADES OFICINA DEL TITULAR

Cédula Presupuestal: 5 CELEBRACIONES FESTIVAS 2024

Costo del Programa: \$800,000.00

VIGENCIA DEL PROGRAMA: Del 01/01/2024 Al 31/12/2024

Objetivo: APLICAR LAS FESTIVIDADES ANUALES QUE AÑO CON AÑO DAN VALOR E IDENTIDAD A LA CIUDAD, BAJO LOS DIFERENTES ESCENARIOS QUE SE PRESENTAN DURANTE LA TEMPORADA PARA SATISFACER NECESIDADES RECREATIVAS Y SIN FINES DE LUCRO.

Impacto: CONVIVIR CON LA SOCIEDAD, HACERLOS PARTÍCIPES EN LAS COSTUMBRES QUE RADICAN EN EL MUNICIPIO, Y ASÍ CELEBRAR EN CONJUNTO, TODAS LAS ACTIVIDADES QUE SE PRESENTAN DURANTE EL AÑO A FIN DE PODER FESTEJAR EN LAS DIFERENTES ÉPOCAS DURANTE EL 2024.

Descripción de objetivo:

Nivel	Descripción Meta	Resumen Narrativo	Indicador	Método Cálculo	Numer.	Denomin	Frecuencia Medic
OBJETIVO	REALIZAR 10 EVENTOS EN EL AÑO	CONTRIBUIR AL RESCATE DE NUESTRAS TRADICIONES, A TRAVÉS DE LA REALIZACIÓN DE EVENTOS CONMEMORATIVOS Y SIGNIFICATIVOS EN ALUSIÓN A LAS FESTIVIDADES ANUALES QUE AÑO CON AÑO SE REALIZAN EN MÉXICO.	CELEBRACIONES FESTIVAS 2024	(EVENTOS REALIZADOS DURANTE EL AÑO/ EVENTOS PROGRAMADOS)X100	10	10	ANUALMENTE



MUNICIPIO DE TEPATITLAN DE MORELOS, JALISCO
Indicadores / Objetivos
Programa presupuestario 2024

Unidad Responsable: FESTIVIDADES OFICINA DEL TITULAR

Cédula Presupuestal: 6 FIESTAS PATRIAS 2024

Costo del Programa: \$500,000.00

VIGENCIA DEL PROGRAMA: Del 01/08/2024 Al 30/09/2024

Objetivo: DESARROLLAR EVENTOS DE RECREACIÓN Y DIVERSIÓN EN EL MUNICIPIO ALUSIVOS A LA CELEBRACIÓN Y CONMEMORACIÓN A LA INDEPENDENCIA DE MÉXICO.

Impacto: EL PODER CONVOCAR Y HACER PARTICIPÉ A LA CIUDADANÍA EN GENERAL DE LAS DIFERENTES ACTIVIDADES ALUSIVAS AL FESTEJO DE INDEPENDENCIA DE MÉXICO.

Descripción de objetivo:

Nivel	Descripción Meta	Resumen Narrativo	Indicador	Método Cálculo	Numer.	Denomin	Frecuencia Medic
OBJETIVO	REALIZAR 6 EVENTOS EN EL AÑO	ORGANIZAR UNO DE LOS EVENTOS MÁS TRADICIONALES DE MÉXICO, MEDIANTE LA CELEBRACIÓN DEL GRITO DE INDEPENDENCIA.	FIESTAS PATRIAS 2024	(NÚMERO DE ASISTENTES/NÚMERO DE HABITANTES) * 100	6	6	ANUALMENTE



MUNICIPIO DE TEPATITLÁN DE MORELOS, JALISCO
Indicadores / Objetivos
Programa presupuestario 2024

Unidad Responsable: FESTIVIDADES OFICINA DEL TITULAR

Cédula Presupuestal: 7 CELEBRACIÓN DEL 141 ANIVERSARIO DE LA CIUDAD

Costo del Programa: \$100,000.00

VIGENCIA DEL PROGRAMA: Del 01/08/2024 Al 30/09/2024

Objetivo: FESTEJAR LA CELEBRACIÓN DEL 141° ANIVERSARIO DEL TÍTULO DE CIUDAD DE TEPATITLÁN DE MORELOS.

Impacto: OFRECER A PROPIOS Y EXTRAÑOS ESPECTÁCULOS DE CALIDAD QUE GENERARÁN ATRACTIVOS A NUESTRA CIUDAD Y QUE SIN DUDA ALGUNA, AYUDARÁ A INCREMENTAR LA MOVILIDAD ECONÓMICA DEL MUNICIPIO, SIENDO ESTO FUNDAMENTAL PARA EL CRECIMIENTO Y DESARROLLO DEL COMERCIO LOCAL.

Descripción de objetivo:

Nivel	Descripción Meta	Resumen Narrativo	Indicador	Método Cálculo	Numer.	Denomin	Frecuencia Medic
OBJETIVO	REALIZAR 4 EVENTOS DURANTE EL AÑO	contribuir a la celebración más importante que tenemos como ciudad, mediante el festejo por el nombramiento del título de ciudad de tepatlán.	CELEBRACIÓN DEL 141 ANIVERSARIO DE LA CIUDAD	(EVENTOS REALIZADOS / EVENTOS PROGRAMADOS) * 100	4	4	ANUALMENTE



MUNICIPIO DE TEPATITLAN DE MORELOS, JALISCO
Indicadores / Objetivos
Programa presupuestario 2024

Unidad Responsable: GESTORIA OFICINA DEL TITULAR

Cédula Presupuestal: 78 FORTALECIMIENTO A LA GESTIÓN

Costo del Programa: \$69,000.00

VIGENCIA DEL PROGRAMA: Del 01/01/2024 Al 30/09/2024

Objetivo: CONOCER LAS DIFERENTES PROPUESTAS QUE EL GOBIERNO FEDERAL PROPONE A LOS MUNICIPIOS PARA SU CRECIMIENTO Y APOYO Y TOMAR LAS MEJORES DECISIONES PARA TEPATITLÁN

Impacto: GENERACIÓN DE MEJORES DESARROLLOS URBANOS,COMUNITARIOS,CARRETEROS Y COMERCIALES

Descripción de objetivo:

Nivel	Descripción Meta	Resumen Narrativo	Indicador	Método Cálculo	Numer.	Denomin	Frecuencia Medic
OBJETIVO	análisis de programas federales y estatales	CONTRIBUIR AL DESARROLLO MUNICIPAL MEDIANTE LA GESTIÓN DE RECURSOS ECONÓMICOS	localizar y aplicar por lo menos tres programas federales que brinden apoyos a nuestro municipio	la cantidad de personas beneficiadas por el apoyo realizaado en la colonia elegida	3	3	SEMESTRALMENTE



MUNICIPIO DE TEPATILTLAN DE MORELOS, JALISCO
Indicadores / Objetivos
Programa presupuestario 2024

Unidad Responsable: HACIENDA Y TESORERIA MUNICIPAL OFICINA DEL TITULAR

Cédula Presupuestal: 133 PROGRAMA ADMINISTRACION FINANCIERA EFICIENTE

Costo del Programa: \$81,481,622.62

VIGENCIA DEL PROGRAMA: Del 01/01/2024 Al 31/12/2024

Objetivo: Consolidar la disciplina financiera y transparencia en el uso de los recursos públicos para incrementar la confianza de los ciudadanos en el gobierno municipal, elevando la calidad del gasto público mediante el buen uso de los recursos, bajo los principios de eficiencia, eficacia, economía, transparencia y honradez.

Impacto: Mayor y mejor cobertura de servicios públicos.

Mantener informada a la ciudadanía sobre el destino de los recursos municipales.

Contar con recursos suficientes para hacer frente a las necesidades municipales.

Mayor bienestar ciudadano.

Descripción de objetivo:

Nivel	Descripción Meta	Resumen Narrativo	Indicador	Método Cálculo	Numer.	Denomin	Frecuencia Medic
OBJETIVO	CUBRIR AL MENOS UNA RECAUDACIÓN DEL 15% MAYOR QUE LO RECAUDADO EN EL AÑO 2023	CONSOLIDAR LA DISCIPLINA FINANCIERA EN EL MUNICIPIO CON EL FIN DE INCREMENTAR LA CONFIANZA DE LOS CIUDADANOS EN EL QUE HACER GUBERNAMENTAL	PORCENTAJE DE INCREMENTO EN LA RECAUDACION MUNICIPAL	(IMPORTE RECAUDADO / TOTAL RECAUDADO N-1)X100	15	100	Trimestral



MUNICIPIO DE TEPATITLAN DE MORELOS, JALISCO
Indicadores / Objetivos
Programa presupuestario 2024

Unidad Responsable: IMPLAN OFICINA DEL TITULAR

Cédula Presupuestal: 46 SISTEMA DE INFORMACIÓN GEOGRÁFICA DEL MUNICIPIO

Costo del Programa: \$302,000.00

VIGENCIA DEL PROGRAMA: Del 01/01/2024 Al 31/12/2024

Objetivo: CONTAR CON LOS INSTRUMENTOS DE PLANEACIÓN E INFORMACIÓN CARTOGRÁFICA NECESARIOS PARA IMPULSAR EL DESARROLLO MUNICIPAL

Impacto: UNA BUENA DECISION GUBERNAMENTAL MEJORARÁ CONSIDERABLEMENTE LA CALIDAD DE VIDA DE LOS CIUDADANOS

Descripción de objetivo:

Nivel	Descripción Meta	Resumen Narrativo	Indicador	Método Cálculo	Numer.	Denomin	Frecuencia Medic
OBJETIVO	contar con 5 planes actualizados y autorizados y la plataforma visor urbano con la cartografía municipal	actualización DE LOS INSTRUMENTOS de planeación, ENTRE ELLOS LA PLATAFORMA VISOR URBANO, PARA ASEGURAR LA MEJOR TOMA DE DECISIONES PARA EL MUNICIPIO	PORCENTAJE DE INSTRUMENTOS DE PLANEACIÓN E INFORMACIÓN CARTOGRÁFICA ACTUALIZADOS	(INSTRUMENTOS DE PLANEACIÓN QUE REQUIEREN ACTUALIZACIÓN / INSTRUMENTOS DE PLANEACIÓN ACTUALIZADOS) X 100	6	6	SEMESTRALMENTE



MUNICIPIO DE TEPATITLAN DE MORELOS, JALISCO
Indicadores / Objetivos
Programa presupuestario 2024

Unidad Responsable: OFICIALIA MAYOR ADMINISTRATIVA OFICINA DEL TITULAR

Cédula Presupuestal: 151 Pago de nomina

Costo del Programa: \$382,499,906.39

VIGENCIA DEL PROGRAMA: Del 01/01/2024 Al 31/12/2024

Objetivo: CONTRIBUIR A LA PRESTACION DE SERVICIOS PUBLICOS DE CALIDAD, A TRAVÉS DE UNA BUENA REMUNERACION A LOS SERVIDORES PUBLICOS DEL MUNICIPIO

Impacto: MEJOR PARTICIPACION DE LOS SERVIDORES PUBLICOS EN LAS ACTIVIDADES LABORALES

Descripción de objetivo:

Nivel	Descripción Meta	Resumen Narrativo	Indicador	Método Cálculo	Numer.	Denomin	Frecuencia Medic
OBJETIVO	CUBRIR EL 100% DE LOS PAGOS A LOS SERVIDORES PUBLICOS	CONTRIBUIR AL DESEMPEÑO LABORAR DE LOS SERVIDORES PUBLICOS, MEDIANTE EL PAGO OPORTUNO DE SUS SUELDOS Y SALARIOS	PORCENTAJE DE PAGOS OPORTUNOS	(PAGOS OPORTUNOS / TOTAL DE PAGOS)	100	100	Mensual



MUNICIPIO DE TEPATITLAN DE MORELOS, JALISCO
Indicadores / Objetivos
Programa presupuestario 2024

Unidad Responsable: PARQUES Y JARDINES OFICINA DEL TITULAR

Cédula Presupuestal: 29 PROGRAMA APADRINA UN ÁREA VERDE

Costo del Programa: \$444,000.00

VIGENCIA DEL PROGRAMA: Del 01/01/2024 Al 31/12/2024

Objetivo: DAR MANTENIMIENTO ADECUADO A LOS ESPACIOS PÚBLICOS MEDIANTE LA PODA Y RIEGO OPORTUNO EN CONJUNTO CON LAS EMPRESAS ASÍ MEJORANDO LA IMAGEN DEL MUNICIPIO

Impacto: LAS ÁREAS VERDES EN BUEN ESTADO AFECTAN DE MANERA POSITIVA EL COMPORTAMIENTO DE LOS HABITANTES MEJORANDO ASÍ LA RELACIÓN ENTRE ELLOS Y EL MEDIO AMBIENTE

Descripción de objetivo:

Nivel	Descripción Meta	Resumen Narrativo	Indicador	Método Cálculo	Numer.	Denomin	Frecuencia Medic
OBJETIVO	TENER 30 ESPACIOS ADOPTADOS DE LOS MÁS VISIBLES QUE SE TIENEN EN EL MUNICIPIO	RECUPERAR ESPACIOS PARA MEJORAR LA IMAGEN URBANA, TENIENDO ASÍ ÁREAS VERDES EFICIENTES, SEGURAS, QUE INCREMENTEN EL ESPARCIMIENTO Y RECREACIÓN DIGNA DE LOS CIUDADANOS EN CONJUNTO MUNICIPIO CON EL SECTOR EMPRESARIAL	PORCENTAJE DE ÁREAS VERDES APADRINADAS	(NÚMERO DE ESPACIOS ADOPTADOS/NÚMERO DE ESPACIOS EN ADOPCIÓN)X100	30	30	ANUALMENTE



MUNICIPIO DE TEPATITLÁN DE MORELOS, JALISCO
Indicadores / Objetivos
Programa presupuestario 2024

Unidad Responsable: PATRIMONIO OFICINA DEL TITULAR

Cédula Presupuestal: 44 SISTEMA EFICAZ DE CONTROL E INFORMACIÓN DE LOS BIENES MUEBLES, INMUEBLES Y EL PARQUE VEHICULAR

Costo del Programa: \$11,000,000.00

VIGENCIA DEL PROGRAMA: Del 01/01/2024 Al 31/12/2024

Objetivo: LLEVAR UN CONTROL DE LOS BIENES CON LOS QUE CUENTA EL MUNICIPIO, ASÍ COMO EL BUEN USO DE LOS MISMOS

Impacto: TIENE UNA IMPORTANCIA LOS BIENES MUEBLES PARA UN BUEN FUNCIONAMIENTO Y DAR EL SERVICIO DE BUENA CALIDAD

Descripción de objetivo:

Nivel	Descripción Meta	Resumen Narrativo	Indicador	Método Cálculo	Numer.	Denomin	Frecuencia Medic
OBJETIVO	realizar las cartas resguardo del mobiliario de cada dependencia por mil seiscientos empleados del ayuntamiento	REALIZAR Y MEJORAR LOS INVENTARIOS PARA FACILITAR EL ESTATUS DEL MOBILIARIO	CONTROL DE BIENES MUEBLES	(cartas resguardo por dependencia / empleados del municipio x 100)	5	1600	ANUALMENTE



MUNICIPIO DE TEPATITLAN DE MORELOS, JALISCO
Indicadores / Objetivos
Programa presupuestario 2024

Unidad Responsable: PRESIDENCIA MUNICIPAL OFICINA DEL TITULAR

Cédula Presupuestal: 71 PROGRAMA SUPERVISIÓN DE LA CORRECTA EJECUCIÓN DE LOS EVENTOS DONDE ASISTE EL PRESIDENTE MUNICIPAL.
(PRESIDENCIA MUNICIPAL)

Costo del Programa: \$1,445,000.00

VIGENCIA DEL PROGRAMA: Del 01/01/2024 Al 31/12/2024

Objetivo: CUBRIR LAS ACTIVIDADES Y COMPROMISOS INSTITUCIONALES

Impacto:

REVITALIZAR ALIANZA PARA EL DESARROLLO SOSTENIBLE, AUMENTAR, MANTENER Y ESTRECHAR LOS LAZOS DE LAS RELACIONES HUMANAS, ENTRE EL PRESIDENTE MUNICIPAL Y LOS DEMÁS FUNCIONARIOS PÚBLICOS CON LA CIUDADANÍA

Descripción de objetivo:

Nivel	Descripción Meta	Resumen Narrativo	Indicador	Método Cálculo	Numer.	Denomin	Frecuencia Medic
OBJETIVO	LA EJECUCIÓN DE ESTE PROGRAMA PERMITE QUE EL MUNICIPIO GESTIONE BENEFICIOS Y PARTICIPACIÓN DE FUNCIONARIOS, CIUDADANOS, ,ASÍ COMO LA VINCULACIÓN CON OTROS MUNICIPIOS AL ASISTIR A LA MAYORÍA DE EVENTOS.	CONTRIBUIR AL BUEN DESEMPEÑO DE LA GESTIÓN MUNICIPAL, MEDIANTE LA PARTICIPACIÓN DEL PRESIDENTE MUNICIPAL EN EVENTOS PROTOCOLARIOS	PORCENTAJE DE EVENTOS ASISTIDOS	NÚMERO DE EVENTOS QUE PARTICIPA EL PRESIDENTE MUNICIPAL/EL TOTAL DE EVENTOS ASISTIDOS	100	100	ANUALMENTE



MUNICIPIO DE TEPATITLÁN DE MORELOS, JALISCO
Indicadores / Objetivos
Programa presupuestario 2024

Unidad Responsable: PRESIDENCIA MUNICIPAL OFICINA DEL TITULAR

Cédula Presupuestal: 72 TIEMPOS DE RESPUESTA

Costo del Programa: \$24,841,783.00

VIGENCIA DEL PROGRAMA: Del 01/01/2024 Al 31/12/2024

Objetivo: CONTRIBUIR AL DESARROLLO DE LAS FAMILIAS Y LAS INSTITUCIONES SIN FINES DE LUCRO A TRAVÉS DEL OTORGAMIENTO DE APOYOS ECONÓMICOS CONFORME A LO ESTABLECIDO EN LAS REGLAS DE OPERACIÓN DEL PROGRAMA.

Impacto: SE BUSCA LOGRAR UN DESARROLLO SUSTENTABLE DE LA COMUNIDAD, HACIENDO LLEGAR LOS RECURSOS A LOS SECTORES MÁS VULNERABLE.

Descripción de objetivo:

Nivel	Descripción Meta	Resumen Narrativo	Indicador	Método Cálculo	Numer.	Denomin	Frecuencia Medic
OBJETIVO	APOYAR POR LOS MENOS A 30 INSTITUCIONES SIN FINES DE LUCRO, GRUPOS Y PERSONAS VULNERABLES, DURANTE EL EJERCICIO FISCAL 2024.	LOGRAR UN DESARROLLO SUSTENTABLE DE LA COMUNIDAD HACIENDO LLEGAR LOS RECURSOS A LOS SECTORES MÁS VULNERABLES	PORCENTAJE DE INSTITUCIONES Y CIUDADANOS APOYADOS	TOTAL DE INSTITUCIONES ENTRE LAS SOLICITUDES RECIBIDAS, POR CIENTO	100	100	ANUALMENTE



MUNICIPIO DE TEPATILÁN DE MORELOS, JALISCO
Indicadores / Objetivos
Programa presupuestario 2024

Unidad Responsable: PROTECCION CIVIL OFICINA DEL TITULAR

Cédula Presupuestal: 111 PROGRAMA ATENCIÓN MÉDICA PREHOSPITALARIA

Costo del Programa: \$396,500.00

VIGENCIA DEL PROGRAMA: Del 01/01/2024 Al 31/12/2024

Objetivo: FORTALECER Y DOTAR DEL SISTEMA INTERNO DE LA UNIDAD MUNICIPAL DE PROTECCIÓN CIVIL DE TEPATILÁN ON MATERIALES Y MEDICAMENTOS NECESARIOS PARA LA ATENCIÓN PREHOSPITALARIA

Impacto: AL CONTAR CON LOS MATERIALES Y EQUIPOS NECESARIO AUMENTA LA OPORTUNIDAD DE SALVAGUARDAR LA INTEGRIDAD FISICA DEL PACIENTE

Descripción de objetivo:

Nivel	Descripción Meta	Resumen Narrativo	Indicador	Método Cálculo	Numer.	Denomin	Frecuencia Medic
OBIETIVO	ATENDER EL 100% DE LOS SERVICIOS SOLICITADOS POR PARTE DE LA CIUDADANÍA.	contar con los recursos humanos y materiales necesarios para una mejor atención de calidad y calidez a la ciudadanía. REALIZANDO LAS GESTIONES CON LAS DEPENDENCIAS A QUIENES LES COMPETE	PORCENTAJE DEL MATERIAL Y MEDICAMENTO NECESARIO PARA BRINDAR LA ATENCION PREHOSPITALARIA A LA CIUDADANIA	(PERSONAS BENEFICIADAS 2024/SERVICIOS ATENDIDO 2023)X100	5000	4554	ANUALMENTE



MUNICIPIO DE TEPATITLÁN DE MORELOS, JALISCO
Indicadores / Objetivos
Programa presupuestario 2024

Unidad Responsable: PROTECCION CIVIL OFICINA DEL TITULAR

Cédula Presupuestal: 116 PROGRAMA DE VIGILANCIA EFECTIVA.

Costo del Programa: \$663,500.00

VIGENCIA DEL PROGRAMA: Del 01/01/2024 Al 31/12/2024

Objetivo: DOTAR A LOS ELEMENTOS DE ESTA DIRECCIÓN DE PROTECCIÓN CIVIL CON EL EQUIPO DE PROTECCIÓN NECESARIAS PARA MEJORAR SU CAPACIDAD DE RESPUESTA.

Impacto: PROPORCIONAR LA SEGURIDAD DEL ELEMENTO Y EL CUIDADANO INVOLUCRADOS EN LOS SERVICIOS DE RESCATE Y EMERGENCIAS

Descripción de objetivo:

Nivel	Descripción Meta	Resumen Narrativo	Indicador	Método Cálculo	Numer.	Denomin	Frecuencia Medic
OBJETIVO	Contar con EL 100% del PERSONAL DE PROTECCIÓN CIVIL Y BOMBEROS, CON equipo adecuado y necesario para brindar una atención de servicio de calidad	CONTAR CON EL UNIFORME OFICIAL DE LA DEPENDENCIA AL 100% DEL PERSONAL, ASI COMO CON TRAJES DE PROTECCION PARA LOS ELEMENTOS Y ASI brindar una atención de servicio de calidad.	PORCENTAJE DE ELEMENTOS DE ESTA DIRECCION DE PROTECCION CIVIL Y BOMBEROS, DOTADOS DEL EQUIPO DE PROTECCIÓN PARA MEJORAR SU CAPACIDAD DE RESPUESTA.	(PERSONAL BENEFICIADO 2023/PERSONAL BENEFICIADO 2022) X100(70/46)X100	70	70	SEMESTRALMENTE



MUNICIPIO DE TEPATITLÁN DE MORELOS, JALISCO
Indicadores / Objetivos
Programa presupuestario 2024

Unidad Responsable: PROVEEDURIA OFICINA DEL TITULAR

Cédula Presupuestal: 56 PROGRAMA ALMACÉN ABASTECIDO

Costo del Programa: \$4,232,000.00

VIGENCIA DEL PROGRAMA: Del 01/01/2024 Al 31/12/2024

Objetivo: MANTENER UN ABASTO SUFICIENTE DE MATERIAL DE INTENDENCIA Y PAPELERIA EN EL ALMACÉN DE LA DIRECCIÓN DE PROVEEDURÍA MUNICIPAL

Impacto: CONTANDO CON EL MATERIAL REQUERIDO POR LAS DEPENDENCIAS Y DELEGACIONES PARA QUE ESTAS PUEDAN CUBRIR LAS NECESIDADES DE LA POBLACIÓN DE TEPATITLÁN

Descripción de objetivo:

Nivel	Descripción Meta	Resumen Narrativo	Indicador	Método Cálculo	Numer.	Denomin	Frecuencia Medic
OBJETIVO	ENTREGAR EL MATERIAL QUE SEA ESTRICTAMENTE NECESARIO PARA LA FUNCIÓN DE CADA ÁREA DE LAS DIFERENTES DEPENDENCIAS DE MANERA CONSCIENTE	SUMINISTRAR DE MANERA OPORTUNA LOS ARTÍCULOS DE LIMPIEZA Y PAPELERÍA A TODAS LAS DEPENDENCIAS Y DELEGACIONES DEL MUNICIPIO DE TEPATITLÁN PARA QUE REALICEN SUS ACTIVIDADES	PORCENTAJE DE LAS REQUISICIONES SURTIDAS PARA ABASTECER EL ALMACÉN MUNICIPAL	(VALES DE SALIDA O REQUISICIONES SURTIDAS/REQUISICIONES RECIBIDAS)*100	285	285	ANUALMENTE



MUNICIPIO DE TEPATITLÁN DE MORELOS, JALISCO
Indicadores / Objetivos
Programa presupuestario 2024

Unidad Responsable: PROVEEDURIA OFICINA DEL TITULAR

Cédula Presupuestal: 57 PROGRAMA OFICINA FUNCIONAL

Costo del Programa: \$107,500.00

VIGENCIA DEL PROGRAMA: Del 01/01/2024 Al 31/12/2024

Objetivo: REALIZAR EL TRABAJO DE MANERA EFICIENTE PARA QUE SE LLEVEN A CABO LAS SESIONES DEL COMITÉ DE ADQUISICIONES Y COMISIÓN DE REQUISICIONES Y APROBAR LAS COMPRAS DEL GOBIERNO MUNICIPAL

Impacto: LAS DEPENDENCIAS CONTARAN CON SUS ORDENES DE COMPRA AUTORIZADAS PARA SURTIR LO REQUERIDO Y ASÍ REALIZAR LA EJECUCIÓN DE SUS PROYECTOS

Descripción de objetivo:

Nivel	Descripción Meta	Resumen Narrativo	Indicador	Método Cálculo	Numer.	Denomin	Frecuencia Medic
OBJETIVO	LAS DEPENDENCIAS TRABAJEN CON EFICIENCIA Y EFICACIA CONTANDO CON LO REQUERIDO PARA REALIZAR SUS ACTIVIDADES	VERIFICAR QUE LAS DEPENDENCIAS Y DELEGACIONES DEL MUNICIPIO DE TEPATITLÁN CUENTAN CON SUS ORDENES DE COMPRA AUTORIZADA PARA ADQUIRIR LO SOLICITADO Y ASÍ LLEVAR A CABO SUS TAREAS	PORCENTAJE DE REQUISICIONES AUTORIZADAS POR EL COMITÉ DE ADQUISICIONES Y COMISIÓN DE REQUISICIONES	(REQUISICIONES AUTORIZADAS/ REQUISICIONES RECIBIDAS)*100	100	100	ANUALMENTE



MUNICIPIO DE TEPATITLÁN DE MORELOS, JALISCO
Indicadores / Objetivos
Programa presupuestario 2024

Unidad Responsable: PROVEEDURIA OFICINA DEL TITULAR

Cédula Presupuestal: 58 PROGRAMA AHORRO Y USO EFICIENTE DEL COMBUSTIBLE

Costo del Programa: \$33,716,157.00

VIGENCIA DEL PROGRAMA: Del 01/01/2024 Al 31/12/2024

Objetivo: MANTENER EL PARQUE VEHICULAR CON MOVILIDAD EN LAS FUNCIONES DIARIAS

Impacto: LAS DEPENDENCIAS Y DELEGACIONES CONTARAN CON LAS UNIDADES ABASTECIDAS DE COMBUSTIBLE Y ASÍ BRINDARÁN SUS SERVICIOS A LAS CIUDADANÍA DE MANERA EFICIENTE

Descripción de objetivo:

Nivel	Descripción Meta	Resumen Narrativo	Indicador	Método Cálculo	Numer.	Denomin	Frecuencia Medic
OBJETIVO	SUMINISTRAR AL PARQUE VEHICULAR OFICIAL DEL GOBIERNO MUNICIPAL DE TEPATITLÁN PARA SU DESEMPEÑO DE MANERA EFICIENTE	LAS ACTIVIDADES QUE SE REALICEN CON LOS VEHÍCULOS OFICIALES DEL GOBIERNO MUNICIPAL DE TEPATITLÁN SEAN EXCLUSIVAMENTE DE AMBITO LABORAL	PORCENTAJE DE GASTO DE COMBUSTIBLE	(COMBUSTIBLE ABASTECIDO/BITACORAS DE CARGAS DE LAS DEPENDENCIAS)	85	85	ANUALMENTE



MUNICIPIO DE TEPATITLAN DE MORELOS, JALISCO
Indicadores / Objetivos
Programa presupuestario 2024

Unidad Responsable: REGIDORES OFICINA DEL TITULAR

Cédula Presupuestal: 2 PROGRAMA SESIONES DE AYUNTAMIENTO EFICIENTES

Costo del Programa: \$155,000.00

VIGENCIA DEL PROGRAMA: Del 01/01/2024 Al 31/12/2024

Objetivo: VIGILAR LA LEGALIDAD DE LOS ACTOS DE LA ADMINISTRACIÓN Y EL LEGAL FUNCIONAMIENTO DEL GOBIERNO MUNICIPAL.

Impacto: LOGRAR UNA SATISFACCIÓN DEL CIUDADANO QUE ACUDE A REALIZAR TRAMITES ANTE EL GOBIERNO MUNICIPAL.

Descripción de objetivo:

Nivel	Descripción Meta	Resumen Narrativo	Indicador	Método Cálculo	Numer.	Denomin	Frecuencia Medic
OBJETIVO	lograr que el 100 % de las personas que acuden a realizar algún trámite se vayan complacidas con la atención recibida.	atender eficientemente a los ciudadanos en sus requerimientos	porcentaje de ciudadanos satisfechos con la atención recibida	(PERSONAS QUE SE FUERON SATISFECHAS CON LA ATENCIÓN/total de personas atendidas)X100	50	50	50 TRIMESTRALMENTE



MUNICIPIO DE TEPATITLAN DE MORELOS, JALISCO
Indicadores / Objetivos
Programa presupuestario 2024

Unidad Responsable: REGULARIZACION DE PREDIOS OFICINA DEL TITULAR

Cédula Presupuestal: 48 PROGRAMA DE REGULARIZACION DE PREDIOS URBANOS

Costo del Programa: \$15,000.00

VIGENCIA DEL PROGRAMA: Del 01/01/2024 Al 31/12/2024

Objetivo: ORGANIZAR TODOS LOS PREDIOS RÚSTICOS Y URBANOS IRREGULARES DEL MUNICIPIO

Impacto: OTORGAR CERTEZA JURÍDICA A LOS CIUDADANOS QUE NO CUENTEN CON TÍTULOS DE PROPIEDAD Y UN MEJOR DESARROLLO URBANO

Descripción de objetivo:

Nivel	Descripción Meta	Resumen Narrativo	Indicador	Método Cálculo	Numer.	Denomin	Frecuencia Medic
OBJETIVO	OTORGAR CERTEZA JURÍDICA A LOS CIUDADANOS QUE NO CUENTEN CON TÍTULOS DE PROPIEDAD Y UN MEJOR DESARROLLO URBANO	LLEVANDO ACABO PROCESOS DE REGULARIZACIÓN DE PREDIOS URBANOS E INTEGRACIÓN DE EXPEDIENTES RÚSTICOS	ORGANIZAR predios IRREGULARES	(PORCENTAJE DE PREDIOS REGULARIZADOS 2023/ PORCENTAJE DE PREDIOS REGULARIZADOS 2022) X100	50	50	ANUALMENTE



MUNICIPIO DE TEPATITLÁN DE MORELOS, JALISCO
Indicadores / Objetivos
Programa presupuestario 2024

Unidad Responsable: RELACIONES EXTERIORES OFICINA DEL TITULAR

Cédula Presupuestal: 17 PROGRAMA SERVICIOS EFICIENTES

Costo del Programa: \$934,093.32

VIGENCIA DEL PROGRAMA: Del 01/01/2024 Al 31/12/2024

Objetivo: CONTINUAR CON LA ELABORACIÓN DE TRÁMITES DE PASAPORTE EN BASE A LA GUÍA DE OPERACIONES PARA OFICINAS DE ENLACE Y EL REGLAMENTO INTERNO DEL DOCUMENTO DE IDENTIDAD Y VIAJE DE LA SECRETARÍA DE RELACIONES EXTERIORES

Impacto: QUE EL USUARIO QUE ACUDA A REALIZAR SU TRÁMITE CON LA DOCUMENTACIÓN NECESARIA OBTENGA SU PASAPORTE MEXICANO EN LA OFICINA MUNICIPAL DE ENLACE

Descripción de objetivo:

Nivel	Descripción Meta	Resumen Narrativo	Indicador	Método Cálculo	Numer.	Denomin	Frecuencia Medic
OBIETIVO	INGRESOS PARA EL MUNICIPIO POR EL NUMERO DE TRAMITES REALIZADOS	MANTENER LA EFICIENCIA EN LA ENTREGA DE PASAPORTES TRAMITADOS DE ACUERDO A LA LEY DE OPERACIONES DE LA SECRETARIA DE RELACIONES EXTERIORES	PORCENTAJE DE PASAPORTES ENTREGADOS	(número de TRÁMITES REALIZADOS / NÚMERO DE PASAPORTES ENTREGADOS x 100)	1	1	ANUALMENTE



MUNICIPIO DE TEPATILTLAN DE MORELOS, JALISCO
Indicadores / Objetivos
Programa presupuestario 2024

Unidad Responsable: SECRETARIA PARTICULAR OFICINA DEL TITULAR

Cédula Presupuestal: 80 PROGRAMA PREFAVI (PREVENCIÓN DE LOS FACTORES GENERADORES DE LA VIOLENCIA).

Costo del Programa: \$153,000.00

VIGENCIA DEL PROGRAMA: Del 01/01/2024 Al 31/12/2024

Objetivo: FOMENTAR LA UTILIZACIÓN DE LOS MECANISMOS ALTERNATIVOS DE PREVENCIÓN SOCIAL ,DEL DELITO Y SOLUCIÓN DE LOS FACTORES GENERADORES DE LA VIOLENCIA Y LA DELINCUENCIA.

Impacto: TODA LA POBLACIÓN EN GENERAL (NIÑOS, NIÑAS, ADOLESCENTES Y ADULTOS) ASÍ COMO INSTITUCIONES PÚBLICAS, PRIVADAS Y EDUCACIÓN BÁSICA Y MEDIA SUPERIOR, TENGAN LAS HERRAMIENTAS PARA IDENTIFICAR FACTORES DE RIESGO, VIOLENCIA Y DELINCUENCIA, ASÍ COMO LOS MECANISMOS PARA ACTUAR, DISMINUIRLOS Y ELEVAR LOS FACTORES DE PROTECCIÓN.

Descripción de objetivo:

Nivel	Descripción Meta	Resumen Narrativo	Indicador	Método Cálculo	Numer.	Denomin	Frecuencia Medic
OBJETIVO	Los porcentajes de canalización/ atención en caso de violencia familiar, atención jurídica, psicológica y trabajo social, son el resultado de la no normalización de las conductas riesgosas y violentas, que tiene como resultado ; mayor asistencia a la	DESARROLLO DE PROGRAMAS PREVENTIVOS:PREVENCIÓN DEL SUICIDIO PREVENCIÓN A LAS ADICCIONES PREVENCIÓN DEL ACOSO Y LA VIOLENCIA ESCOLAR PREVENCIÓN A LAS DESAPARICIONES DE PERSONAS PREVENCIÓN A LA DELINCUENCIA ENTORNOS SEGUROS CON PREVENCIÓN CIUDADANA:PROGRAMA ESCUELAS SEGURAS PROGRAMA PREFAVI	PORCENTAJE DE VIOLENCIA Y DELINCUENCIA	(SOLICITUDES RECIBIDAS-SOLICITUDES ATENDIDAS)= 100% Ciudadanos/espacios beneficiados 2024-ciudadanos/espacios beneficiados 2023.	100	100	MENSUALMENTE



MUNICIPIO DE TEPATILTLAN DE MORELOS, JALISCO
Indicadores / Objetivos
Programa presupuestario 2024

Unidad Responsable: SECRETARIA PARTICULAR OFICINA DEL TITULAR

Cédula Presupuestal: 125 PROGRAMA IMAGEN INSTITUCIONAL PRESENTE EN TODOS LOS EVENTOS DEL GOBIERNO MUNICIPAL

Costo del Programa: \$246,996.00

VIGENCIA DEL PROGRAMA: Del 01/01/2024 Al 31/12/2024

Objetivo: SOSTENER LOS LAZOS DE LAS RELACIONES HUMANAS, ENTRE EL PRESIDENTE MUNICIPAL Y LOS DEMÁS FUNCIONARIOS PÚBLICOS CON LA CIUDADANÍA Y SUS SECTORES.

Impacto: SE ATENDERÁN LAS PETICIONES Y/O PROBLEMÁTICAS CON EFICACIA ASÍ COMO AGILIZAR LOS TRÁMITES QUE SE NOS SOLICITAN DESDE LA CIUDADANÍA Y LAS DISTINTAS DEPENDENCIAS E INSTITUCIONES.

Descripción de objetivo:

Nivel	Descripción Meta	Resumen Narrativo	Indicador	Método Cálculo	Numer.	Denomin	Frecuencia Medic
OBIETIVO	LOGRAR ATENDER EL 100% DE LAS SOLICITUDES DE ASISTENCIA O INVITACIONES PARA EL PRESIDENTE MUNICIPAL.	atender las invitaciones recibidas con los eventos programados en la agenda presidencial, ya sea la asistencia del presidente municipal o en representación canalizada a las dependencias correspondientes.	PORCENTAJE DE eventos programados RESPECTO A LAS invitaciones RECIBIDAS.	TOTAL DE SOLICITUDES O INVITACIONES RECIBIDAS PARA LA ASISTENCIA DEL PRESIDENTE MUNICIPAL= 100%(SOLICITUDES O INVITACIONES RECIBIDAS-NÚMERO DE eventos agendados para el presidente municipal o representaciones*100).	100	100	ANUALMENTE



MUNICIPIO DE TEPATITLAN DE MORELOS, JALISCO
Indicadores / Objetivos
Programa presupuestario 2024

Unidad Responsable: SERVICIOS GENERALES OFICINA DEL TITULAR

Cédula Presupuestal: 73 PROGRAMA RESCATE DE ESPACIOS PÚBLICOS INSEGUROS

Costo del Programa: \$1,000,000.00

VIGENCIA DEL PROGRAMA: Del 01/01/2024 Al 31/12/2024

Objetivo: CONTAR CON ESPACIOS DIGNOS PARA LA SOCIEDAD.

Impacto: TENER ESPACIOS PARA QUE LOS HABITANTES DE LA CIUDAD PUEDAN EXPRESARSE DE FORMA ARTÍSTICA, DEPORTIVA Y CULTURAL.

Descripción de objetivo:

Nivel	Descripción Meta	Resumen Narrativo	Indicador	Método Cálculo	Numer.	Denomin	Frecuencia Medic
OBJETIVO	DAR MANTENIMIENTO AL MENOS EL 80 PORCIENTO DE LOS PARQUES DEL MUNICIPIO.	TRABAJO DE PINTURA, ALBAÑILERÍA, HERRERÍA,	PORCENTAJE DE PARQUES EN BUENAS CONDICIONES	(PARQUES ATENDIDOS 2023/ PARQUES POR ATENDER 2024) X100	80	100	TRIMESTRALMENTE



MUNICIPIO DE TEPATITLAN DE MORELOS, JALISCO
Indicadores / Objetivos
Programa presupuestario 2024

Unidad Responsable: SERVICIOS GENERALES OFICINA DEL TITULAR

Cédula Presupuestal: 75 PROGRAMA DE EMPODERAMIENTO CIUDADANO DE LOS ESPACIOS PÚBLICOS

Costo del Programa: \$3,000,000.00

VIGENCIA DEL PROGRAMA: Del 01/01/2024 Al 31/12/2024

Objetivo: CUBRIR LAS NECESIDADES DE MANTENIMIENTO Y REPARACIÓN DE INMUEBLES.

Impacto: INSTALACIONES DE CALIDAD.

Descripción de objetivo:

Nivel	Descripción Meta	Resumen Narrativo	Indicador	Método Cálculo	Numer.	Denomin	Frecuencia Medic
OBJETIVO	DAR MANTENIMIENTO AL 100 PORCIENTO DE LOS EDIFICIOS PÚBLICOS DEL MUNICIPIO.	TRABAJO DE FONTANERÍA, ELECTRICIDAD, HERRERÍA, CARPINTERÍA, PINTURA.,	PORCENTAJE DE ACCIONES DE MANTENIMIENTO	(EDIFICIOS INTERVENIDOS 2023/EDIFICIOS POR INTERVENIR 2024) X 100	100	100	TRIMESTRALMENTE



MUNICIPIO DE TEPATITLAN DE MORELOS, JALISCO
Indicadores / Objetivos
Programa presupuestario 2024

Unidad Responsable: TURISMO OFICINA DEL TITULAR

Cédula Presupuestal: 68 PROGRAMA PARA DESARROLLAR EL POTENCIAL TURISTICO

Costo del Programa: \$550,000.00

VIGENCIA DEL PROGRAMA: Del 01/01/2024 Al 31/12/2024

Objetivo: AUMENTAR LOS RECURSOS Y CAPACIDADES PARA LA PROMOCIÓN TURÍSTICA DEL MUNICIPIO MEDIANTE LA GESTIÓN Y ELABORACIÓN DE PROYECTOS Y EVENTOS TURÍSTICOS

Impacto: MAYOR DERRAMA E INGRESOS ECONÓMICOS PARA EL MUNICIPIO

Descripción de objetivo:

Nivel	Descripción Meta	Resumen Narrativo	Indicador	Método Cálculo	Numer.	Denomin	Frecuencia Medic
OBJETIVO	INCREMENTAR LA AFLUENCIA TURISTICA AL MUNICIPIO EN UN 100%	CONTRIBUIR AL DESARROLLO TURISTICO DEL MUNICIPIO A TRAVES DE POLITICAS PUBLICAS ENCAMINADAS AL DESARROLLO DEL MUNICIPIO	PORCENTAJE DE AFLUENCIA TURISTICA	(PERSONAS ASITENTES N/ PERSONAS ASISTENTES N-1)X100	80	100	Bimestral



MUNICIPIO DE TEPATITLÁN DE MORELOS, JALISCO
Indicadores / Objetivos
Programa presupuestario 2024

Unidad Responsable: UNIDAD DE TRANSPARENCIA OFICINA DEL TITULAR

Cédula Presupuestal: 92 VINCULACIÓN Y COORDINACIÓN CON EL ÓRGANO GARANTE DEL ESTADO DE JALISCO.

Costo del Programa: \$37,000.00

VIGENCIA DEL PROGRAMA: Del 01/01/2024 Al 30/09/2024

Objetivo: IMPULSAR LA TRANSPARENCIA EN LA ACCIONES DEL GOBIERNO MUNICIPAL, CON CAPACITACIÓN Y ESTANDO EN CONSTANTE COMUNICACIÓN CON EL INSTITUTO DE TRANSPARENCIA, INFORMACIÓN PÚBLICA Y PROTECCIÓN DE DATOS PERSONALES DEL ESTADO DE JALISCO.

Impacto: SER VISTOS COMO UNA ADMINISTRACIÓN ABIERTA Y TRANSPARENTE, QUE CONTESTE EN TIEMPO Y FORMA LAS DUDAS DE LOS CIUDADANOS, ASI SER RECONOCIDOS POR EL INSTITUTO DE TRANSPARENCIA, INFORMACIÓN PÚBLICA Y PROTECCIÓN DE DATOS PERSONALES DEL ESTADO DE JALISCO.

Descripción de objetivo:

Nivel	Descripción Meta	Resumen Narrativo	Indicador	Método Cálculo	Numer.	Denomin	Frecuencia Medic
OBJETIVO	Compromiso con la transparencia y satisfacción del ciudadano	ser un municipio transparente y ubicar a Tepatlilán entre los primeros lugares del estado Y POR CONSECUENTE SER RECONOCIDOS POR Instituto de Transparencia, Información Pública y Protección de Datos Personales del Estado de Jalisco.	ELEVAR EL NIVEL DE TRANSPARENCIA EN EL MUNICIPIO.	(90 solicitudes mensuales x 12 meses= total de ciudadanos informados).	-20	10	MENSUALMENTE



PRESUPUESTO DE EGRESOS
PLANTILLA DE PERSONAL DE CARACTER PERMANENTE
Ente público de Formato_presupuesto_2024_Tepetitlan
Ejercicio fiscal 2024

Nombre de la plaza	Partida genérica	FF	No.	Días de trabajo		Primas por años de servicios efectivos prestados	132	133	134	1500	Suma total de remuneraciones
				Mensual	Annual						
Regidores	111	15	14	36,713	6,167,826	85,664	856,643			1,000,456	8,110,589
Sindico	111	15	1	61,705	740,464	10,284	102,842			104,451	958,041
Secretario general	113	15	1	40,005	480,060	6,668	66,675			75,806	629,209
Presidente	113	15	1	89,671	1,076,053	14,945	149,452			141,365	1,381,815
ANALISTA ESPECIALIZADO JURIDICO DE LO CO	113	15	4	24,956	1,197,907	16,638	166,376			223,769	1,604,689
AUXILIAR ADMINISTRATIVO SECRETARIA	113	15	1	12,285	147,420	2,048	20,475			39,216	209,158
DIRECCION JURIDICO	113	15	1	32,087	385,043	5,348	53,478			65,354	509,724
ANALISTA ESPECIALIZADO JUEZ MUNICIPAL	113	15	3	25,220	907,918	12,610	126,100			168,870	1,215,498
TECNICO ESPECIALIZADO SECRETARIO DE LUZ	113	15	2	12,618	302,828	4,206	42,060			79,310	428,404
AUXILIAR ADMINISTRATIVO SECRETARIA	113	15	1	11,340	136,080	1,890	18,900			37,968	194,838
ASISTENTE PERSONAL DEL PRESIDENTE	113	15	1	19,776	237,308	3,296	32,960			49,104	322,667
SECRETARIO PARTICULAR	113	15	1	36,218	434,612	6,036	60,363			70,807	571,818
TECNICO ESPECIALIZADO CHOFER	113	15	3	16,361	589,000	8,181	81,806			133,578	812,775
AUXILIAR ADMINISTRATIVO SECRETARIA	113	15	1	13,596	163,157	2,266	22,661			40,947	229,031
JEFATURA DE GESTORIA	113	15	1	26,240	314,874	4,373	43,733			57,636	420,616
ENCARGADO DE HACIENDA MUNICIPAL Y TES	113	15	1	52,567	630,806	8,761	87,612			92,388	819,568
AUXILIAR ADMINISTRATIVO SECRETARIA	113	15	1	14,859	178,303	2,476	24,764			42,613	248,156
AUXILIAR ADMINISTRATIVO MERCADO	113	15	1	15,577	186,921	2,596	25,961			43,561	259,939
AUXILIAR ADMINISTRATIVO SECRETARIA	113	15	2	12,027	288,641	4,009	40,089			77,750	410,489
OFICIAL MAYOR DE PADRON, LICEN	113	15	1	8,152	99,512	5,435	54,348			135,042	586,131
AUXILIAR OPERATIVO MERCADO	113	15	1	15,876	190,512	2,646	26,460			43,956	269,574
OFICIAL MAYOR DE PADRON, LICEN	113	15	4	28,557	342,682	4,759	47,595			60,695	455,731
OFICIAL MAYOR DE PADRON, LICEN	113	15	1	14,320	171,840	2,004	20,045			38,875	205,244
TECNICO ESPECIALIZADO PADRON	113	15	1	18,770	219,240	3,045	30,450			47,116	299,851
ANALISTA ESPECIALIZADO INFORMATICA	113	15	2	15,908	381,780	5,303	53,025			87,995	528,103
AUXILIAR ADMINISTRATIVO SECRETARIA	113	15	1	11,781	141,372	1,964	19,635			38,551	201,521
AUXILIAR OPERATIVO	113	15	2	12,159	291,816	4,053	40,530			78,099	414,498
JEFE DE CATASTRO	113	15	1	29,246	356,832	4,956	49,560			62,251	473,599
TECNICO ESPECIALIZADO EN TRAMITES LEGA	113	15	2	15,057	361,368	5,019	50,190			85,750	502,327
JEFE DE CATASTRO	113	15	1	15,057	180,684	2,510	25,095			42,875	251,163
TECNICO ESPECIALIZADO INFORMATICA	113	15	5	12,386	743,148	10,322	103,215			196,745	1,053,429
JEFE DE CATASTRO	113	15	2	14,627	351,036	4,876	48,755			84,613	489,280
TECNICO ESPECIALIZADO VALUACION	113	15	1	35,658	427,896	5,943	59,430			70,068	563,337
JEFE DE EGRESOS	113	15	4	14,501	686,448	9,534	95,340			167,508	958,830
AUXILIAR ADMINISTRATIVO SECRETARIA	113	15	2	14,501	343,224	4,767	47,670			85,754	479,415
JEFE DE CONTABILIDAD	113	15	1	338,310	4,699	46,988	469,888			60,214	450,210
JEFE DE CONTABILIDAD	113	15	1	14,501	171,612	2,384	23,835			39,798	239,708
TECNICO ESPECIALIZADO CONTABILIDAD	113	15	1	12,726	152,712	2,121	21,210			37,841	215,841
AUXILIAR ADMINISTRATIVO PATRIMONIO	113	15	1	23,531	282,366	3,922	39,218			54,060	379,565
JEFE DE PATRIMONIO	113	15	1	9,572	229,723	3,191	31,906			71,269	336,089
ANALISTA OPERATIVO ESTACIONOMETROS	113	15	2								

PRESUPUESTO DE EGRESOS
PLANTILLA DE PERSONAL DE CARACTER PERMANENTE
Ente público de Formato_presupuesto_2024_Tepatlilán
Ejercicio fiscal 2024

Nombre de la plaza	Adscripción	Partida genérica	FF	No.	Riesgo o quiebra base		131 Primas por años de servicios efectivos prestados	132 Prima vacacional y dominical	132 Gratificación de fin de año (Aguinaldo)	133 Horas extraordinarias	134 Compensaciones	1500 Otras prestaciones	Suma total de remuneraciones
					Mensual	Anual							
AUXILIAR CAJERA PRINCIPAL	JEFATURA DE INGRESOS	113	15	1	14,992	179,903		2,499	24,987			24,989	250,177
AUXILIAR ADMINISTRATIVO CAJERA	JEFATURA DE INGRESOS	113	15	6	11,786	848,610		11,786	117,863			231,345	1,209,604
TECNICO ESPECIALIZADO ADMINISTRATIVO	JEFATURA DE INGRESOS	113	15	1	11,786	141,435		1,964	19,644			38,558	201,601
ANALISTA ESPECIALIZADO INGRESOS	JEFATURA DE INGRESOS	113	15	1	15,372	184,464		2,562	25,620			43,291	255,957
JEFE DE INGRESOS	JEFATURA DE INGRESOS	113	15	1	34,729	416,745		5,788	57,881			68,842	549,256
COORDINADOR DE AUDITORIAS	DIRECCION DE TESORERIA	113	15	1	17,483	209,790		2,914	29,138			46,077	287,918
COORDINADOR DE RECAUDACION	COORDINACION DE RECAUDACION	113	15	1	18,176	218,106		3,029	30,293			46,991	298,418
AUX ADMINISTRATIVO APREMIOS	COORDINACION DE RECAUDACION	113	15	2	11,340	272,160		3,780	37,800			75,937	389,677
JEFE UNIDAD DE TRANSPARENCIA	JEFATURA UNIDAD DE TRANSPARENCIA	113	15	1	26,791	321,489		4,465	44,651			58,363	428,969
GERENTE DE GABINETE	PRESIDENCIA MUNICIPAL	113	15	1	38,638	463,655		6,440	64,397			74,002	608,493
AUXILIAR ADMINISTRATIVO	JEFATURA DE TALLER MAQUINARIA Y	113	15	2	12,600	302,400		4,200	42,000			79,263	427,863
AUXILIAR OPERATIVO AYUDANTE	JEFATURA DE TALLER MAQUINARIA Y	113	15	1	7,058	84,697		1,176	11,764			32,316	129,953
COORDINADOR ADMINISTRATIVO TALLER	JEFATURA DE TALLER MAQUINARIA Y	113	15	1	18,900	226,800		2,735	27,353			47,948	304,855
COORDINADOR MECANICOS	JEFATURA DE TALLER MAQUINARIA Y	113	15	1	20,475	245,700		2,998	29,978			50,027	328,702
JEFE DE TALLER, MAQUINARIA Y VEHICULOS	JEFATURA DE TALLER MAQUINARIA Y	113	15	1	24,696	296,352		4,116	41,160			55,598	397,226
TECNICO ESPECIALIZADO ELECTRICO	JEFATURA DE TALLER MAQUINARIA Y	113	15	1	13,621	163,447		2,270	22,701			40,979	229,397
TECNICO ESPECIALIZADO MECANICO	JEFATURA DE TALLER MAQUINARIA Y	113	15	5	14,018	841,050		11,681	116,813			207,514	1,177,058
DIRECTOR DE RELACIONES PUBLICAS	RELACIONES PUBLICAS	113	15	1	28,114	337,365		4,686	46,856			60,110	449,017
TECNICO ESPECIALIZADO PROMOTOR	RELACIONES PUBLICAS	113	15	1	16,223	194,670		2,704	27,038			44,413	268,825
AUXILIAR OPERATIVO COMUNICACION SOCIAL	RELACIONES PUBLICAS	113	15	1	10,584	127,008		1,764	17,640			36,971	183,383
ANALISTA ESPECIALIZADO COMUNICACION SOCIAL	JEFATURA DE COMUNICACION SOCIAL	113	15	2	20,412	489,888		6,804	68,040			99,887	664,619
JEFE DE COMUNICACION SOCIAL	JEFATURA DE COMUNICACION SOCIAL	113	15	1	27,578	330,939		4,596	45,964			59,403	440,902
AYUDANTE DE PRODUCCION DE CONTENIDO	JEFATURA DE COMUNICACION SOCIAL	113	15	2	9,450	226,800		3,150	31,500			70,947	332,397
ANALISTA ESPECIALIZADO PRODUCCION DE CONTENIDO	JEFATURA DE COMUNICACION SOCIAL	113	15	1	13,952	167,429		2,325	23,254			41,417	234,425
TECNICO ESPECIALIZADO EN PRODUCCION DE CONTENIDO	JEFATURA DE COMUNICACION SOCIAL	113	15	2	13,288	318,906		4,429	44,293			81,079	448,707
JEFE DE FESTIVIDADES	FESTIVIDADES Y ACTIVIDADES CIVICAS	113	15	1	21,568	258,817		3,595	35,947			51,470	349,828
TECNICO ESPECIALIZADO FESTEIOS	FESTIVIDADES Y ACTIVIDADES CIVICAS	113	15	1	17,144	205,733		2,857	28,574			45,630	282,794
COORDINADOR DE LOGISTICA	LOGISTICA	113	15	1	18,764	225,162		3,127	31,273			47,768	307,329
COORDINADOR DE ORGANIZACION VECINAL	COORDINACION ORGANIZACION VECINAL	113	15	1	18,678	224,141		3,113	31,131			47,655	306,040
TECNICO ESPECIALIZADO ACTAS Y ACUERDOS	SECRETARIA GENERAL	113	15	4	15,656	751,464		10,437	104,370			174,660	1,040,931
ANALISTA ESPECIALIZADO PREDIOS	JEFATURA DE REGULARIZACION DE PREDIOS	113	15	3	15,876	571,536		7,938	79,380			131,868	790,722
JEFE DE REGULARIZACION DE PREDIOS RUSTI	JEFATURA DE REGULARIZACION DE PREDIOS RUSTI	113	15	1	24,696	296,352		4,116	41,160			55,598	397,226
AUXILIAR ADMINISTRATIVO	JEFATURA DE REGISTRO CIVIL	113	15	5	11,025	661,500		9,188	91,875			187,763	950,326
OFICIAL REGISTRO CIVIL	JEFATURA DE REGISTRO CIVIL	113	15	1	24,728	296,730		4,121	41,213			55,640	397,704
TECNICO ESPECIALIZADO ADMINISTRATIVO	JEFATURA DE REGISTRO CIVIL	113	15	1	12,580	148,554		2,063	20,633			39,341	210,550
COORDINADOR DE DELEGACIONES	SECRETARIA GENERAL	113	15	1	17,325	207,900		2,888	28,875			45,869	285,531
TECNICO ESPECIALIZADO INSPECTOR	DELEGACION DE CAPILLA DE GUADALUPE	113	15	1	9,450	113,400		1,575	15,750			35,474	166,199
AUXILIAR OPERATIVO BARRENDERO	DELEGACION DE CAPILLA DE GUADALUPE	113	15	1	6,584	79,002		1,097	10,973			31,690	122,762
ANALISTA ESPECIALIZADO EN CULTURA	DELEGACION DE CAPILLA DE GUADALUPE	113	15	1	13,451	161,406		2,242	22,418			40,754	226,820
ANALISTA ESPECIALIZADO OBRAS PUBLICAS	DELEGACION DE CAPILLA DE GUADALUPE	113	15	1	17,168	206,010		2,861	28,613			45,661	283,145

**PRESUPUESTO DE EGRESOS
PLANTILLA DE PERSONAL DE CARACTER PERMANENTE
Ente público de Formato_presupuesto_2024_Tepatlilán
Ejercicio fiscal 2024**

Nombre de la plaza	Adscripción	Partida genérica	FF	No.	Riesgo o quiebra base		131 Primas por años de servicios efectivos prestados	132 Prima vacacional y dominical	133 Horas extraordinarias	134 Compensaciones	1500 Otras prestaciones	Suma total de remuneraciones
					Mensual	Annual						
AUXILIAR ADMINISTRATIVO	DELEGACION DE CAPILLA DE GUADALUPE	113	15	1	10,080	120,960		1,680	16,800		36,305	175,745
AUXILIAR ADMINISTRATIVO	DELEGACION DE CAPILLA DE GUADALUPE	113	15	1	9,860	118,314		1,643	16,433		36,014	172,404
AUXILIAR ADMINISTRATIVO REGISTRO CIVIL	DELEGACION DE CAPILLA DE GUADALUPE	113	15	1	9,860	118,314		1,643	16,433		36,014	172,404
AUXILIAR ADMINISTRATIVO SECRETARIA	DELEGACION DE CAPILLA DE GUADALUPE	113	15	2	10,980	241,920		3,360	33,600		72,611	351,491
AUX OPERATIVO PISO Y PLAZA	DELEGACION DE CAPILLA DE GUADALUPE	113	15	1	6,930	83,160		1,155	11,550		32,147	128,012
AUXILIAR OPERATIVO AYUDANTE	DELEGACION DE CAPILLA DE GUADALUPE	113	15	3	7,875	283,500		3,938	39,375		100,184	426,997
AUXILIAR OPERATIVO AYUDANTE	DELEGACION DE CAPILLA DE GUADALUPE	113	15	1	8,883	106,596		1,481	14,805		34,725	157,607
AUXILIAR OPERATIVO CEMENTERIO	DELEGACION DE CAPILLA DE GUADALUPE	113	15	1	10,143	121,716		1,691	16,905		36,388	176,700
AUXILIAR OPERATIVO CEMENTERIO	DELEGACION DE CAPILLA DE GUADALUPE	113	15	1	10,332	123,984		1,722	17,220		36,638	179,564
AUXILIAR OPERATIVO CHOFER DE PIPA	DELEGACION DE CAPILLA DE GUADALUPE	113	15	1	10,710	128,520		1,785	17,850		37,137	185,292
AUXILIAR OPERATIVO EMPEDRADOR	DELEGACION DE CAPILLA DE GUADALUPE	113	15	2	9,104	218,484		3,035	30,345		70,033	321,896
AUXILIAR OPERATIVO INTENDENCIA Y LIMPIA	DELEGACION DE CAPILLA DE GUADALUPE	113	15	4	6,584	316,008		4,389	43,890		126,760	491,047
AUXILIAR OPERATIVO MANTENIMIENTO	DELEGACION DE CAPILLA DE GUADALUPE	113	15	1	8,379	100,548		1,397	13,965		34,060	149,969
AUXILIAR OPERATIVO PEON	DELEGACION DE CAPILLA DE GUADALUPE	113	15	3	9,545	343,602		4,772	47,723		106,795	502,892
AUXILIAR OPERATIVO UNIDAD DEPORTIVA	DELEGACION DE CAPILLA DE GUADALUPE	113	15	1	6,710	80,514		1,118	11,183		31,856	124,671
DELEGADO CAPILLA DE GUADALUPE	DELEGACION DE CAPILLA DE GUADALUPE	113	15	1	23,940	287,280		3,950	39,900		54,600	385,770
TECNICO ESPECIALIZADO ADMINISTRATIVO	DELEGACION DE CAPILLA DE GUADALUPE	113	15	1	12,128	145,530		2,021	20,213		39,008	206,772
TECNICO ESPECIALIZADO ALBANIL	DELEGACION DE CAPILLA DE GUADALUPE	113	15	1	12,915	154,980		2,153	21,525		40,047	218,705
TECNICO ESPECIALIZADO ALBANIL	DELEGACION DE CAPILLA DE GUADALUPE	113	15	1	13,514	162,162		2,252	22,523		40,838	227,774
TECNICO ESPECIALIZADO PROMOTOR DE EDU	DELEGACION DE CAPILLA DE GUADALUPE	113	15	1	10,462	125,546		1,744	17,437		36,810	181,537
TECNICO ESPECIALIZADO SERVICIOS PUBLICO	DELEGACION DE CAPILLA DE GUADALUPE	113	15	1	13,325	159,894		2,221	22,208		40,588	224,910
AUXILIAR ADMINISTRATIVO REGISTRO CIVIL	DELEGACION DE CAPILLA DE MILPILLAS	113	15	2	7,403	177,660		2,468	24,675		65,542	270,344
AUXILIAR OPERATIVO AYUDANTE	DELEGACION DE CAPILLA DE MILPILLAS	113	15	1	6,552	78,624		1,092	10,920		31,648	122,284
AUXILIAR OPERATIVO INTENDENCIA Y LIMPIA	DELEGACION DE CAPILLA DE MILPILLAS	113	15	1	6,584	79,002		1,097	10,973		31,690	122,762
AUXILIAR OPERATIVO PEON	DELEGACION DE CAPILLA DE MILPILLAS	113	15	1	7,844	94,122		1,307	13,073		33,353	141,855
DELEGADO CAPILLA DE MILPILLAS	DELEGACION DE CAPILLA DE MILPILLAS	113	15	1	19,121	229,446		3,187	31,868		48,239	312,739
TECNICO ESPECIALIZADO ADMINISTRATIVO	DELEGACION DE CAPILLA DE MILPILLAS	113	15	1	12,222	146,664		2,037	20,370		39,133	208,204
TECNICO ESPECIALIZADO OBRAS PUBLICAS	DELEGACION DE CAPILLA DE MILPILLAS	113	15	1	12,285	147,420		2,048	20,475		39,216	209,158
TECNICO ESPECIALIZADO PROMOTOR DE EDU	DELEGACION DE CAPILLA DE MILPILLAS	113	15	1	10,881	130,574		1,814	18,135		37,363	187,885
TECNICO ESPECIALIZADO SERVICIOS PUBLICO	DELEGACION DE CAPILLA DE MILPILLAS	113	15	3	9,986	359,478		4,993	49,928		108,542	522,940
AUXILIAR ADMINISTRATIVO REGISTRO CIVIL	DELEGACION DE MEZCALA	113	15	1	10,773	129,276		1,796	17,955		37,220	186,247
AUXILIAR ADMINISTRATIVO SECRETARIA (BIB)	DELEGACION DE MEZCALA	113	15	1	9,923	119,070		1,654	16,538		36,097	173,359
AUXILIAR OPERATIVO AYUDANTE	DELEGACION DE MEZCALA	113	15	3	7,245	260,820		3,623	36,225		97,689	398,357
AUXILIAR OPERATIVO BARRENDERO	DELEGACION DE MEZCALA	113	15	2	6,584	158,004		2,195	21,945		63,380	245,523
AUXILIAR OPERATIVO BRIGADISTA	DELEGACION DE MEZCALA	113	15	1	11,025	132,300		1,838	18,375		37,553	190,065
AUXILIAR OPERATIVO PEON	DELEGACION DE MEZCALA	113	15	3	7,245	260,820		3,623	36,225		97,689	398,357
DELEGADO DE MEZCALA DE LOS ROMERO	DELEGACION DE MEZCALA	113	15	1	18,963	227,556		3,161	31,605		48,031	310,352
TECNICO ESPECIALIZADO ADMINISTRATIVO	DELEGACION DE MEZCALA	113	15	1	11,763	141,158		1,961	19,605		38,527	201,251
TECNICO ESPECIALIZADO ALBANIL	DELEGACION DE MEZCALA	113	15	1	11,687	140,238		1,948	19,478		38,426	200,089
TECNICO ESPECIALIZADO OBRAS PUBLICAS	DELEGACION DE MEZCALA	113	15	1	9,735	116,815		1,622	16,224		35,849	170,511

**PRESUPUESTO DE EGRESOS
PLANTILLA DE PERSONAL DE CARACTER PERMANENTE
Ente público de Formato_presupuesto_2024_Tepatlilán
Ejercicio fiscal 2024**

Nombre de la plaza	Adscripción	Partida genérica	FF	No.	Riesgo o quédalo base		131 Primas por años de servicios efectivos prestados	132 Prima vacacional y dominical	133 Horas extraordinarias	134 Compensaciones	1500 Otras prestaciones	Suma total de remuneraciones
					Mensual	Anual						
AUX OPERATIVO VELADOR	DELEGACION DE MEZCALA	113	15	2	6,773	162,540		2,258			63,879	251,251
TECNICO ESPECIALIZADO PROMOTOR DE EDL	DELEGACION DE MEZCALA	113	15	1	9,104	109,242		1,517			35,016	160,948
AUXILIAR ADMINISTRATIVO REGISTRO CIVIL	DELEGACION PEGUEROS	113	15	1	9,828	117,936		1,638			35,973	171,927
AUXILIAR ADMINISTRATIVO SECRETARIA (BIB)	DELEGACION PEGUEROS	113	15	1	7,025	84,294		1,171			32,272	129,444
AUXILIAR OPERATIVO AYUDANTE	DELEGACION PEGUEROS	113	15	1	6,741	80,892		1,124			31,898	125,148
AUXILIAR OPERATIVO CEMENTERIO	DELEGACION PEGUEROS	113	15	1	7,245	86,940		1,205			32,563	132,786
AUXILIAR OPERATIVO INTENDENCIA Y LIMPIA	DELEGACION PEGUEROS	113	15	2	6,615	158,760		2,205			63,463	246,478
AUXILIAR OPERATIVO UNIDAD DEPORTIVA	DELEGACION PEGUEROS	113	15	1	6,678	80,136		1,113			31,815	124,194
DELEGADO DE PEGUEROS	DELEGACION PEGUEROS	113	15	1	20,255	243,054		3,376			49,736	329,923
TECNICO ESPECIALIZADO ADMINISTRATIVO	DELEGACION PEGUEROS	113	15	2	10,805	259,308		3,602			74,523	373,448
TECNICO ESPECIALIZADO OBRAS PUBLICAS	DELEGACION PEGUEROS	113	15	1	9,702	116,424		1,617			35,806	170,017
TECNICO ESPECIALIZADO PROMOTOR DE EDL	DELEGACION PEGUEROS	113	15	1	12,254	147,042		2,042			39,174	208,681
AUXILIAR OPERATIVO PROMOTOR	DELEGACION PEGUEROS	113	15	1	7,875	94,500		1,313			33,395	142,332
TECNICO ESPECIALIZADO SERVICIOS PUBLICO	DELEGACION PEGUEROS	113	15	1	11,025	132,300		1,838			37,553	190,065
AUXILIAR ADMINISTRATIVO CAJERA	DELEGACION SAN JOSE DE GRACIA	113	15	1	11,813	141,750		1,969			38,592	201,998
AUXILIAR ADMINISTRATIVO REGISTRO CIVIL	DELEGACION SAN JOSE DE GRACIA	113	15	1	11,781	141,372		1,964			38,551	201,521
AUXILIAR ADMINISTRATIVO SECRETARIA	DELEGACION SAN JOSE DE GRACIA	113	15	1	8,694	104,328		1,449			34,476	154,743
AUXILIAR ADMINISTRATIVO SECRETARIA (BIB)	DELEGACION SAN JOSE DE GRACIA	113	15	1	6,804	81,648		1,134			31,981	126,103
AUXILIAR OPERATIVO AYUDANTE	DELEGACION SAN JOSE DE GRACIA	113	15	1	6,836	82,026		1,139			32,023	126,580
AUXILIAR OPERATIVO INTENDENCIA Y LIMPIA	DELEGACION SAN JOSE DE GRACIA	113	15	1	6,678	80,136		1,113			31,815	124,194
DELEGADO DE SAN JOSE DE GRACIA	DELEGACION SAN JOSE DE GRACIA	113	15	1	20,601	247,212		3,434			50,193	335,174
TECNICO ESPECIALIZADO ADMINISTRATIVO	DELEGACION SAN JOSE DE GRACIA	113	15	1	12,096	145,152		2,016			38,966	206,294
TECNICO ESPECIALIZADO SERVICIOS PUBLICO	DELEGACION SAN JOSE DE GRACIA	113	15	2	9,419	226,044		3,140			70,864	331,443
AUXILIAR ADMINISTRATIVO SECRETARIA	DELEGACION TECOMATLAN	113	15	2	7,560	90,720		1,260			32,979	137,559
AUXILIAR OPERATIVO AYUDANTE	DELEGACION TECOMATLAN	113	15	1	6,584	158,004		2,195			63,380	245,523
AUXILIAR OPERATIVO INTENDENCIA Y LIMPIA	DELEGACION TECOMATLAN	113	15	1	6,584	79,002		1,097			31,690	122,762
DELEGADO DE TECOMATLAN	DELEGACION TECOMATLAN	113	15	1	15,561	186,732		2,594			43,540	258,801
TECNICO ESPECIALIZADO SERVICIOS PUBLICO	DELEGACION TECOMATLAN	113	15	1	10,172	122,069		1,695			36,427	177,145
AGENTE DE OJO DE AGUA DE LATILLAS	AGENCIA DE OJO DE AGUA DE LATILLA	113	15	1	13,608	163,296		2,268			40,962	229,206
AUXILIAR ADMINISTRATIVO SECRETARIA	AGENCIA DE OJO DE AGUA DE LATILLA	113	15	1	9,450	113,400		1,575			35,474	166,199
TECNICO ESPECIALIZADO PROMOTOR DE EDL	AGENCIA DE OJO DE AGUA DE LATILLA	113	15	1	8,442	101,304		1,407			34,143	150,924
AUXILIAR ADMINISTRATIVO	COORDINACION DE OFICINA MUNICI	113	15	7	11,970	1,005,480		13,965			271,601	1,430,696
COORDINADOR DE ARCHIVO MUNICIPAL	COORDINACION DE OFICINA MUNICI	113	15	1	20,759	249,102		3,460			50,401	337,560
TECNICO ESPECIALIZADO ARCHIVO DE TRAM	COORDINACION DE ARCHIVO MUNICI	113	15	1	18,207	218,484		3,035			47,033	298,896
TECNICO ESPECIALIZADO ARCHIVO DE CONCE	COORDINACION DE ARCHIVO MUNICI	113	15	1	11,372	136,458		1,895			38,010	195,316
AUXILIAR ADMINISTRATIVO ARCHIVO	COORDINACION DE ARCHIVO MUNICI	113	15	2	9,702	232,848		3,234			37,340	340,035
AUXILIAR ADMINISTRATIVO SECRETARIA	COORDINACION DE ARCHIVO MUNICI	113	15	3	11,025	396,900		5,513			55,125	570,196
COORDINADOR DE INSPECCION A REG	COORDINACION DE INSPECCION A REG	113	15	2	11,340	272,160		3,780			37,800	389,677
COORDINADOR DE INSPECCION A REG	COORDINACION DE INSPECCION A REG	113	15	1	20,759	249,102		3,460			50,401	337,560
TECNICO ESPECIALIZADO INSPECTOR	COORDINACION DE INSPECCION A REG	113	15	8	10,994	1,055,376		14,658			300,089	1,516,703

**PRESUPUESTO DE EGRESOS
PLANTILLA DE PERSONAL DE CARACTER PERMANENTE
Ente público de Formato_presupuesto_2024_Tepatlilán
Ejercicio fiscal 2024**

Nombre de la plaza	Adscripción	Partida genérica	FF	No.	Riesgo o quédalo base		131 Primas por años de servicios efectivos prestados	132 Prima vacacional y dominical	133 Horas extraordinarias	134 Compensaciones	1500 Otras prestaciones	Suma total de remuneraciones
					Mensual	Anual						
TITULAR DE SIPINNA	SECRETARIA GENERAL	113	15	1	17,325	207,900		2,888	28,875		45,869	285,531
COORDINADOR DE ASUNTOS INTERNOS	SECRETARIA GENERAL	113	15	1	14,963	179,550		2,494	24,938		42,750	249,731
ANALISTA ESPECIALIZADO ARBITRAJE VIAL	DIRECCION DE SEGURIDAD PUBLICA Y	113	15	1	13,482	161,784		2,247	22,470		40,796	227,297
ANALISTA ESPECIALIZADO PREVENCION DEL	DIRECCION DE SEGURIDAD PUBLICA Y	113	15	1	14,112	169,344		2,352	23,520		41,628	236,844
AUXILIAR ADMINISTRATIVO SECRETARIA	DIRECCION DE SEGURIDAD PUBLICA Y	113	15	2	11,592	278,208		3,864	38,640		76,602	397,314
AUXILIAR OPERATIVO BALIZAMIENTO	DIRECCION DE SEGURIDAD PUBLICA Y	113	15	1	11,876	142,506		1,779	17,793		38,675	202,953
AUXILIAR OPERATIVO BALIZAMIENTO	DIRECCION DE SEGURIDAD PUBLICA Y	113	15	1	10,458	125,496		1,743	17,430		36,804	181,473
COMISARIO DE SEGURIDAD PUBLICA	DIRECCION DE SEGURIDAD PUBLICA Y	113	15	1	57,519	690,228		9,587	95,865		98,925	894,604
COORDINADOR DE RECURSOS HUMANOS	DIRECCION DE SEGURIDAD PUBLICA Y	113	15	1	16,727	200,718		2,788	27,878		45,079	276,462
JEFE ADMINISTRATIVO	DIRECCION DE SEGURIDAD PUBLICA Y	113	15	1	22,491	269,892		3,749	37,485		52,688	363,813
POLICIA (UNIDAD DE ANALISIS)	DIRECCION DE SEGURIDAD PUBLICA Y	113	15	150	16,434	29,581,200		410,850	4,108,500		6,703,884	40,804,434
POLICIA (UNIDAD DE ANALISIS)	DIRECCION DE SEGURIDAD PUBLICA Y	113	15	4	15,687	752,976		10,458	104,580		1,748,826	1,042,840
POLICIA (UNIDAD DE REACCION)	DIRECCION DE SEGURIDAD PUBLICA Y	113	15	9	16,475	1,79,246		24,712	247,118		402,714	2,463,789
POLICIA PRIMERO	DIRECCION DE SEGURIDAD PUBLICA Y	113	15	4	27,122	3,301,832		48,081	480,810		235,200	1,735,223
POLICIA SEGUNDO	DIRECCION DE SEGURIDAD PUBLICA Y	113	15	12	22,554	3,247,776		45,108	451,080		633,252	4,377,116
POLICIA TERCERO	DIRECCION DE SEGURIDAD PUBLICA Y	113	15	33	18,806	7,446,978		103,430	1,034,303		1,578,157	10,162,868
POLICIA TERCERO JEFE UNIDAD DE ANALISIS	DIRECCION DE SEGURIDAD PUBLICA Y	113	15	1	19,136	229,635		3,189	31,894		48,260	312,978
POLICIA TERCERO JEFE UNIDAD DE REACCION	DIRECCION DE SEGURIDAD PUBLICA Y	113	15	1	20,093	241,114		3,349	33,488		49,522	327,473
SUB OFICIAL OPERATIVO	DIRECCION DE SEGURIDAD PUBLICA Y	113	15	1	44,006	528,066		7,334	73,343		81,087	689,830
SUBDIRECTOR POLICIA VIAL/DIRECTOR/JEFE	DIRECCION DE SEGURIDAD PUBLICA Y	113	15	1	44,006	528,066		7,334	73,343		81,087	689,830
TECNICO ESPECIALIZADO CONTROL VEHICULA	DIRECCION DE SEGURIDAD PUBLICA Y	113	15	1	10,647	127,764		1,775	17,745		37,054	184,337
TECNICO ESPECIALIZADO PREVENCION DEL D	DIRECCION DE SEGURIDAD PUBLICA Y	113	15	7	12,128	1,018,710		14,149	141,488		273,056	1,447,402
TECNICO ESPECIALIZADO PSICOLOGIA	DIRECCION DE SEGURIDAD PUBLICA Y	113	15	1	17,631	211,567		2,938	29,384		46,272	290,161
DIRECTOR DEL IMPLAN	DIRECCION IMPLAN	113	15	1	27,578	330,939		4,596	45,964		59,403	440,902
TECNICO DE MONITOREO DE PROGRAMAS PR	DIRECCION IMPLAN	113	15	1	14,387	172,645		2,398	23,979		41,991	241,012
TECNICO DE PLANEACION ECONOMICO SOCIA	DIRECCION IMPLAN	113	15	1	15,644	187,727		2,607	26,073		43,650	260,058
TECNICO PLANEACION URBANA Y AMBIENTAL	DIRECCION IMPLAN	113	15	1	17,139	205,670		2,857	28,565		45,623	282,715
ANALISTA ESPECIALIZADO AUDITOR	ORGANO INTERNO DE CONTROL	113	15	3	18,396	662,256		9,198	91,980		141,847	905,281
TITULAR DEL ORGANO INTERNO DE CONTROL	ORGANO INTERNO DE CONTROL	113	15	1	36,540	438,480		6,090	60,900		71,232	576,702
AUXILIAR ADMINISTRATIVO SECRETARIA	DIRECCION DE FOMENTO DEPORTIVO	113	15	1	10,999	130,788		1,817	18,165		37,386	188,156
DIRECTOR DE FOMENTO DEPORTIVO	DIRECCION DE FOMENTO DEPORTIVO	113	15	1	26,775	321,300		4,463	44,625		58,343	428,730
TECNICO ESPECIALIZADO CHOFER	DIRECCION DE FOMENTO DEPORTIVO	113	15	2	10,994	263,844		3,665	36,645		75,022	379,176
AUXILIAR ADMINISTRATIVO SECRETARIA	UNIDADES DEPORTIVAS Y AUDITORIOS	113	15	2	11,340	272,160		3,780	37,800		75,937	389,677
AUXILIAR ADMINISTRATIVO SECRETARIA	UNIDADES DEPORTIVAS Y AUDITORIOS	113	15	1	16,727	200,718		2,788	27,878		45,079	276,462
TECNICO ESPECIALIZADO ALBAÑIL	UNIDADES DEPORTIVAS Y AUDITORIOS	113	15	3	14,018	504,630		7,009	70,088		124,508	706,235
AUXILIAR OPERATIVO	UNIDADES DEPORTIVAS Y AUDITORIOS	113	15	17	7,781	1,587,222		22,045	220,448		565,589	2,395,303
AUXILIAR OPERATIVO AUDITORIO	UNIDADES DEPORTIVAS Y AUDITORIOS	113	15	1	9,167	109,998		1,528	15,278		35,099	161,903
TECNICO ESPECIALIZADO	ARTE Y CULTURA	113	15	1	17,483	209,790		2,914	29,138		46,077	287,918
AUXILIAR OPERATIVO ENCARGADO UNIDAD	UNIDADES DEPORTIVAS Y AUDITORIOS	113	15	9	12,002	1,296,162		18,002	180,023		349,575	1,843,762
AUXILIAR OPERATIVO MANTENIMIENTO	UNIDADES DEPORTIVAS Y AUDITORIOS	113	15	2	8,348	200,340		2,783	27,825		68,037	298,984

**PRESUPUESTO DE EGRESOS
PLANTILLA DE PERSONAL DE CARACTER PERMANENTE
Ente público de Formato_presupuesto_2024_Tepatlilán
Ejercicio fiscal 2024**

Nombre de la plaza	Adscripción	Partida genérica	FF	No.	Riesgo o quédalo base		131 Primas por años de servicios efectivos prestados	132 Prima vacacional y dominical	132 Gratificación de fin de año (Aguinaldo)	133 Horas extraordinarias	134 Compensaciones	1500 Otras prestaciones	Suma total de remuneraciones
					Mensual	Anual							
AUXILIAR OPERATIVO TAQUILLA	UNIDADES DEPORTIVAS Y AUDITORIOS	113	15	9	7,560	816,480		11,340	113,400			296,810	1,238,030
JEFE UNIDADES DEPORTIVAS Y AUDITORIOS N	UNIDADES DEPORTIVAS Y AUDITORIOS N	113	15	1	22,712	272,538		3,785	37,853			52,979	367,155
TECNICO ESPECIALIZADO CHOFER	UNIDADES DEPORTIVAS Y AUDITORIOS	113	15	1	11,025	132,300		1,838	18,375			37,553	190,065
TECNICO ESPECIALIZADO ENCARGADO DE MA	UNIDADES DEPORTIVAS Y AUDITORIOS	113	15	1	10,490	125,874		1,748	17,483			36,846	181,951
TECNICO ESPECIALIZADO ENCARGADO UNIDA	UNIDADES DEPORTIVAS Y AUDITORIOS	113	15	1	11,687	140,238		1,948	19,478			38,426	200,089
AUXILIAR OPERATIVO CHOFER	ACTIVIDAD FISICA, DEPORTIVA Y RECR	113	15	1	10,899	130,788		1,817	18,165			37,386	188,156
AUXILIAR OPERATIVO PROMOTOR DEPORTIV	ACTIVIDAD FISICA, DEPORTIVA Y RECR	113	15	9	10,994	1,187,298		16,490	164,903			337,600	1,706,291
AUXILIAR ADMINISTRATIVO SECRETARIA	ACTIVIDAD FISICA, DEPORTIVA Y RECR	113	15	1	11,088	133,056		1,848	18,480			37,636	191,020
JEFE DE ACTIVIDAD FISICA, DEPORTIVA Y RECR	ACTIVIDAD FISICA, DEPORTIVA Y RECR	113	15	1	22,712	272,538		3,785	37,853			52,979	367,155
AUXILIAR ADMINISTRATIVO BIBLIOTECA	DIRECCION DE ARTE Y CULTURA	113	15	3	10,490	377,622		5,245	52,448			110,537	545,852
AUXILIAR ADMINISTRATIVO SECRETARIA	DIRECCION DE ARTE Y CULTURA	113	15	1	11,340	136,080		1,890	18,900			37,968	194,838
DIRECTOR DE ARTE Y CULTURA	DIRECCION DE ARTE Y CULTURA	113	15	1	29,169	350,028		4,862	48,615			61,503	465,007
ANALISTA ESPECIALIZADO EVENTOS CULTURA	JEFATURA DE ACTIVIDADES CULTURAL	113	15	1	15,624	187,488		2,604	26,040			43,623	259,755
ANALISTA ESPECIALIZADO MAESTRO DE PLANI	JEFATURA DE ACTIVIDADES CULTURAL	113	15	1	9,954	119,448		1,659	16,590			36,139	173,836
ANALISTA ESPECIALIZADO MAESTRO DE PINTI	JEFATURA DE ACTIVIDADES CULTURAL	113	15	2	9,954	238,896		3,318	33,180			72,278	347,672
ANALISTA ESPECIALIZADO PROMOCION CULTI	JEFATURA DE ACTIVIDADES CULTURAL	113	15	1	13,298	159,579		2,216	22,164			40,553	224,512
AUXILIAR ADMINISTRATIVO	JEFATURA DE ACTIVIDADES CULTURAL	113	15	1	8,822	105,865		1,470	14,704			34,645	156,684
AUXILIAR ADMINISTRATIVO SECRETARIA	JEFATURA DE ACTIVIDADES CULTURAL	113	15	2	11,940	272,160		3,780	37,800			75,937	389,677
AUXILIAR OPERATIVO CONSERJE	JEFATURA DE ACTIVIDADES CULTURAL	113	15	2	19,058	228,690		3,056	30,555			70,199	323,805
JEFE DE ACTIVIDADES CULTURALES	JEFATURA DE ACTIVIDADES CULTURAL	113	15	1	31,763	381,763		5,176	51,763			126,156	511,784
AUXILIAR ADMINISTRATIVO	COORDINACION MUSEO MUNICIPAL E	113	15	2	10,143	243,432		3,381	33,810			72,777	353,400
AUXILIAR ADMINISTRATIVO GUIA DEL MUSEO	COORDINACION MUSEO MUNICIPAL E	113	15	1	11,498	275,940		3,833	38,325			76,353	394,450
AUXILIAR ADMINISTRATIVO SECRETARIA	COORDINACION MUSEO MUNICIPAL E	113	15	1	9,702	116,424		1,617	16,170			35,806	170,017
COORDINADOR MUSEO MUNICIPAL DE TEPAL	COORDINACION MUSEO MUNICIPAL E	113	15	1	18,018	216,216		3,003	30,030			46,783	296,032
COORDINADOR DE PATRIMONIO CULTURAL	COORDINACION MUSEO MUNICIPAL E	113	15	1	15,750	189,000		2,625	26,250			43,790	261,665
AUXILIAR OPERATIVO	COORDINACION BANDA MUNICIPAL	113	15	8	3,182	305,424		4,242	42,420			217,594	569,680
COORDINADOR DE BANDA MUNICIPAL	COORDINACION BANDA MUNICIPAL	113	15	1	20,255	243,054		3,376	33,758			49,736	329,923
ANALISTA ESPECIALIZADO	DIRECCION EDUCACION	113	15	1	12,380	148,534		2,063	20,633			39,341	210,590
AUXILIAR ADMINISTRATIVO SECRETARIA	DIRECCION EDUCACION	113	15	1	26,775	321,300		4,463	44,625			58,343	428,730
TECNICO ESPECIALIZADO ALBAÑIL	DIRECCION EDUCACION	113	15	2	13,986	335,664		4,662	46,620			82,922	469,868
COORDINADOR DE EDUCACION	DIRECCION EDUCACION	113	15	1	16,538	198,450		2,756	27,563			44,829	273,598
AUXILIAR ADMINISTRATIVO SECRETARIA	INSTITUTO TEPATILLENSE DE LA JUVEN	113	15	1	10,899	130,788		1,817	18,165			37,386	188,156
ANALISTA ESPECIALIZADO PSICOLOGO	INSTITUTO TEPATILLENSE DE LA JUVEN	113	15	1	12,600	151,200		2,100	21,000			39,632	213,932
COORDINADOR DEL ITEI	INSTITUTO TEPATILLENSE DE LA JUVEN	113	15	1	18,648	223,776		3,108	31,080			47,615	305,579
ANALISTA ESPECIALIZADO CONTABILIDAD	DIRECCION DE DESARROLLO URBANO	113	15	1	15,347	184,162		2,558	25,578			43,257	255,555
AUXILIAR ADMINISTRATIVO SECRETARIA	DIRECCION DE DESARROLLO URBANO	113	15	1	12,852	154,224		2,142	21,420			39,964	217,790
DIRECTOR DE DESARROLLO URBANO Y OBRAS	DIRECCION DE DESARROLLO URBANO	113	15	1	37,422	449,064		6,237	62,370			72,397	590,068
COORDINADOR JURIDICO	DIRECCION DE DESARROLLO URBANO	113	15	1	18,486	221,836		3,081	30,811			47,402	303,129
JEFE DE CONSTRUCCION	JEFATURA DE CONSTRUCCION	113	15	1	23,310	279,720		3,885	38,850			53,769	376,724

**PRESUPUESTO DE EGRESOS
PLANTILLA DE PERSONAL DE CARACTER PERMANENTE
Ente público de Formato_presupuesto_2024_Tepatlilán
Ejercicio fiscal 2024**

Nombre de la plaza	Adscripción	Partida genérica	FF	No.	Riesgo o calidad base		131 Primas por años de servicios efectivos prestados	132 Prima vacacional y dominical	132 Gratificación de fin de año (Aguinaldo)	133 Horas extraordinarias	134 Compensaciones	1500 Otras prestaciones	Suma total de remuneraciones
					Mensual	Anual							
TECNICO ESPECIALIZADO INSPECTOR	JEFATURA DE CONSTRUCCION	113	15	3	10,994	395,766		5,497	54,968			112,533	568,764
AUXILIAR ADMINISTRATIVO	JEFATURA DE ORDENAMIENTO TERRIT	113	15	2	14,175	340,200		4,725	47,250			83,421	475,596
JEFE DE ORDENAMIENTO TERRITORIAL	JEFATURA DE ORDENAMIENTO TERRIT	113	15	1	25,457	305,487		4,243	42,429			56,603	408,762
COORDINACION DE ORDENAMIENTO URBANO	JEFATURA DE ORDENAMIENTO TERRIT	113	15	1	17,845	214,137		2,974	29,741			46,555	293,407
AUXILIAR ADMINISTRATIVO SECRETARIA	JEFATURA DE RAMO 20 Y 33	113	15	1	11,356	136,269		1,893	18,926			37,989	195,077
JEFE DE RAMO 20 Y 33	JEFATURA DE RAMO 20 Y 33	113	15	1	29,421	353,052		4,904	49,035			61,835	468,826
TECNICO ESPECIALIZADO / CONTABILIDAD	JEFATURA DE RAMO 20 Y 33	113	15	1	17,829	213,948		2,972	29,715			46,534	293,168
TECNICO ESPECIALIZADO NOTIFICADOR	JEFATURA DE RAMO 20 Y 33	113	15	1	11,340	136,080		1,890	18,900			37,968	194,838
TECNICO ESPECIALIZADO PROYECTOS	JEFATURA DE RAMO 20 Y 33	113	15	2	17,451	418,824		5,817	58,170			92,070	574,881
COORDINADOR DE CARTOGRAFIA	JEFATURA DE RAMO 20 Y 33	113	15	1	23,058	276,696		3,843	38,430			53,436	372,405
AUXILIAR OPERATIVO AYUDANTE	JEFATURA DE MAQUINARIA, MANTEN	113	15	10	10,269	1,232,280		17,115	171,150			365,548	1,786,093
AUXILIAR OPERATIVO PEON	JEFATURA DE MAQUINARIA, MANTEN	113	15	1	10,584	127,008		1,764	17,640			36,971	183,363
JEFE DE MAQUINARIA, MANTENIMIENTO A V	JEFATURA DE MAQUINARIA, MANTEN	113	15	1	28,571	342,846		4,762	47,618			60,713	485,938
TECNICO ESPECIALIZADO ALBANIL	JEFATURA DE MAQUINARIA, MANTEN	113	15	3	14,018	504,630		7,009	70,088			124,508	706,235
TECNICO ESPECIALIZADO CHOFER	JEFATURA DE MAQUINARIA, MANTEN	113	15	12	12,600	1,814,400		25,200	252,000			475,580	2,567,180
TECNICO ESPECIALIZADO CHOFER DE MAQUIL	JEFATURA DE MAQUINARIA, MANTEN	113	15	1	11,340	136,080		1,890	18,900			37,968	194,838
TECNICO ESPECIALIZADO MAQUINISTA	JEFATURA DE MAQUINARIA, MANTEN	113	15	4	14,018	672,840		9,345	93,450			166,011	941,646
TECNICO ESPECIALIZADO ENCARGADO DE CU	JEFATURA DE MAQUINARIA, MANTEN	113	15	1	14,048	168,575		2,341	23,413			41,543	235,873
AUXILIAR OPERATIVO CADENERO	JEFATURA DE PROYECTOS	113	15	1	9,923	119,070		1,654	16,538			36,097	173,359
JEFE DE PROYECTOS	JEFATURA DE PROYECTOS	113	15	1	23,814	285,768		3,969	39,690			54,434	383,861
TECNICO ESPECIALIZADO PROYECTOS	JEFATURA DE PROYECTOS	113	15	1	17,451	209,412		2,909	29,085			46,035	287,441
TECNICO ESPECIALIZADO PROYECTOS	JEFATURA DE PROYECTOS	113	15	1	13,556	160,272		2,226	22,260			40,630	225,388
TECNICO ESPECIALIZADO TOPOGRAFO	JEFATURA DE PROYECTOS	113	15	1	13,388	160,650		2,231	22,313			40,671	225,865
JEFE DE SUPERVISION DE OBRA	JEFATURA DE SUPERVISION DE OBRA	113	15	3	24,696	688,338		9,560	95,603			144,716	938,217
ANALISTA ESPECIALIZADO SUPERVISOR	JEFATURA DE SUPERVISION DE OBRA	113	15	1	19,121	296,352		4,116	41,160			55,598	397,226
TECNICO ESPECIALIZADO ADMINISTRATIVO	JEFATURA DE SUPERVISION DE OBRA	113	15	1	13,766	165,186		2,294	22,943			41,170	231,593
AUXILIAR ADMINISTRATIVO SECRETARIA	DIRECCION PROTECCION CIVIL	113	15	2	11,340	272,160		3,780	37,800			75,937	389,677
AUXILIAR OPERATIVO BRIGADISTA	DIRECCION PROTECCION CIVIL	113	15	1	13,230	158,760		2,205	22,050			40,463	223,478
AUXILIAR OPERATIVO BRIGADISTA	DIRECCION PROTECCION CIVIL	113	15	21	11,655	2,937,060		40,793	407,925			806,070	4,191,847
DIRECTOR DE UNIDAD DE PROTECCION CIVIL	DIRECCION PROTECCION CIVIL	113	15	1	30,429	365,148		5,072	50,715			63,166	484,100
TECNICO ESPECIALIZADO CAPACITACION	DIRECCION PROTECCION CIVIL	113	15	1	12,285	147,420		2,048	20,475			39,216	209,158
TECNICO ESPECIALIZADO COMANDANTE	DIRECCION PROTECCION CIVIL	113	15	3	13,293	478,548		6,647	66,465			121,639	673,299
TECNICO ESPECIALIZADO INSPECTOR	DIRECCION PROTECCION CIVIL	113	15	2	12,285	294,840		4,095	40,950			78,432	418,317
BOMBEROS	COORDINACION DE BOMBEROS	113	15	8	11,655	1,118,880		15,540	155,400			307,074	1,596,894
COORDINADOR AL MANDO DE BOMBEROS	COORDINACION DE BOMBEROS	113	15	1	17,546	210,546		2,924	29,243			46,160	288,872
SARGENTO	COORDINACION DE BOMBEROS	113	15	1	11,655	139,860		1,943	19,425			38,384	199,612
SUB - TENIENTE	COORDINACION DE BOMBEROS	113	15	1	11,655	139,860		1,943	19,425			38,384	199,612
TENIENTE/COMANDANTE	COORDINACION DE BOMBEROS	113	15	3	13,293	478,548		6,647	66,465			121,639	673,299
ANALISTA ESPECIALIZADO ADMINISTRATIVO	OFICIAIA MAYOR ADMINISTRATIVA	113	15	1	17,168	206,010		2,861	28,613			45,661	283,145
TECNICO ESPECIALIZADO ADMINISTRATIVO	OFICIAIA MAYOR ADMINISTRATIVA	113	15	1	14,333	171,990		2,389	23,888			41,919	240,185

**PRESUPUESTO DE EGRESOS
PLANTILLA DE PERSONAL DE CARACTER PERMANENTE
Ente público de Formato_presupuesto_2024_Tepatlilán
Ejercicio fiscal 2024**

Nombre de la plaza	Adscripción	Partida genérica	FF	No.	Riesgo o quédase base		131 Primas por años de servicios efectivos prestados	132 Prima vacacional y dominical	132 Gratificación de fin de año (Aguinaldo)	133 Horas extraordinarias	134 Compensaciones	1500 Otras prestaciones	Suma total de remuneraciones
					Mensual	Anual							
AUXILIAR OPERATIVO PROMOTOR	OFICIALIA MAYOR ADMINISTRATIVA	113	15	2	10,017	240,408		3,465	34,650			72,444	350,967
OFICIAL MAYOR ADMINISTRATIVO	OFICIALIA MAYOR ADMINISTRATIVA	113	15	1	38,651	463,806		6,442	64,418			74,018	608,684
ANALISTA ESPECIALIZADO ADMINISTRATIVO	JEFATURA DE PERSONAL	113	15	1	17,168	206,010		2,861	28,613			45,661	283,145
ANALISTA ESPECIALIZADO CHECADOR	JEFATURA DE PERSONAL	113	15	1	17,168	206,010		2,861	28,613			45,661	283,145
TECNICO ESPECIALIZADO ADMINISTRATIVO	JEFATURA DE PERSONAL	113	15	1	14,333	171,990		2,389	23,888			41,919	240,185
JEFE DE PERSONAL	JEFATURA DE PERSONAL	113	15	1	28,539	342,468		4,757	47,565			60,671	485,461
COORDINADOR DE CAPACITACION, SEGURIDA	COORDINACION DE CAPACITACION SE	113	15	1	17,483	209,790		2,914	29,138			46,077	287,918
TECNICO ESPECIALIZADO CAPACITACION	COORDINACION DE CAPACITACION SE	113	15	1	14,175	170,100		2,363	23,625			41,711	237,798
ANALISTA ESPECIALIZADO CIRUJANO DENTIS	JEFATURA DE SERVICIOS MEDICOS	113	15	1	19,688	236,250		3,281	32,813			48,987	321,331
ANALISTA ESPECIALIZADO FARMACIA	JEFATURA DE SERVICIOS MEDICOS	113	15	2	13,892	333,396		4,631	46,305			82,673	467,004
ANALISTA ESPECIALIZADO MEDICO MUNICIPIA	JEFATURA DE SERVICIOS MEDICOS	113	15	8	24,161	2,319,408		32,214	322,140			439,132	3,112,894
ANALISTA ESPECIALIZADO MEDICO UMARED	JEFATURA DE SERVICIOS MEDICOS	113	15	3	24,161	869,778		12,080	120,803			164,675	1,167,335
AUXILIAR ADMINISTRATIVO, SECRETARIA	JEFATURA DE SERVICIOS MEDICOS	113	15	2	13,010	312,228		4,337	43,365			80,344	440,274
AUXILIAR OPERATIVO CHOFER	JEFATURA DE SERVICIOS MEDICOS	113	15	1	12,600	151,200		2,100	21,000			39,632	213,932
JEFE DE SERVICIOS MEDICOS	JEFATURA DE SERVICIOS MEDICOS	113	15	1	30,744	368,928		5,124	51,240			63,582	488,874
TECNICO ADMINISTRATIVO SERVICIOS MEDIC	JEFATURA DE SERVICIOS MEDICOS	113	15	1	16,002	192,024		2,667	26,670			44,122	265,463
TECNICO ESPECIALIZADO ENFERMERIA	JEFATURA DE SERVICIOS MEDICOS	113	15	5	11,498	689,850		9,581	95,813			190,882	986,126
COORDINADOR ADMINISTRATIVO SMMI	JEFATURA DE SERVICIOS MEDICOS	113	15	1	20,948	251,370		3,491	34,913			50,650	340,424
COORDINADOR DE COMUSIDA	JEFATURA DE SERVICIOS MEDICOS	113	15	1	17,168	206,010		2,861	28,613			45,661	283,145
COORDINADOR DE PROGRAMAS MUNICIPALE	JEFATURA DE SERVICIOS MEDICOS	113	15	1	18,554	222,642		3,092	30,923			47,490	304,147
ANALISTA ESPECIALIZADO INFORMATICA	JEFATURA DE INFORMATICA	113	15	1	18,270	219,240		3,045	30,450			47,116	299,851
JEFE DE INFORMATICA	JEFATURA DE INFORMATICA	113	15	1	25,452	305,424		4,242	42,420			56,596	408,682
TECNICO ESPECIALIZADO INFORMATICA A	JEFATURA DE INFORMATICA	113	15	4	16,349	784,728		10,899	108,990			178,319	1,082,936
TECNICO ESPECIALIZADO INFORMATICA C	JEFATURA DE INFORMATICA	113	15	3	12,380	445,662		6,190	61,898			118,022	631,771
TECNICO ESPECIALIZADO GASOLINA	DIRECCION DE PROVEEDURIA	113	15	1	14,175	170,100		2,363	23,625			41,711	237,798
AUXILIAR ADMINISTRATIVO	DIRECCION DE PROVEEDURIA	113	15	3	11,750	422,982		5,875	58,748			115,527	603,131
AUXILIAR ADMINISTRATIVO ALMACENISTA	DIRECCION DE PROVEEDURIA	113	15	1	11,529	138,348		1,922	19,215			38,218	197,702
DIRECTOR DE PROVEEDURIA	DIRECCION DE PROVEEDURIA	113	15	1	32,414	388,962		5,402	54,023			65,786	514,172
TECNICO ADMINISTRATIVO	DIRECCION DE PROVEEDURIA	113	15	2	13,545	325,080		4,515	45,150			81,758	456,503
TECNICO ESPECIALIZADO EN COMPRAS	DIRECCION DE PROVEEDURIA	113	15	1	15,939	191,268		2,657	26,565			44,039	264,529
AUXILIAR OPERATIVO ENLACE CIUDADANO	DIRECCION DE DESARROLLO HUMANO Y	113	15	1	11,655	139,860		1,943	19,425			38,384	199,612
AUXILIAR ADMINISTRATIVO	COORDINACION DE PROGRAMAS DE A	113	15	2	10,584	254,016		3,528	35,280			73,941	366,765
DIRECTOR DESARROLLO HUMANO Y PROGRA	DIRECCION DESARROLLO HUMANO Y	113	15	1	10,584	127,008		1,764	17,640			36,971	183,383
TECNICO ESPECIALIZADO CHOFER	DIRECCION DESARROLLO HUMANO Y	113	15	1	11,088	133,056		1,848	18,480			58,343	428,730
AUXILIAR ADMINISTRATIVO A	COORDINACION DE GESTION INCLUYE	113	15	1	10,616	127,386		1,769	17,693			37,636	191,020
COORDINADOR DE GESTION INCLUYENTE	COORDINACION DE GESTION INCLUYE	113	15	1	17,325	207,900		2,888	28,875			45,869	285,531
DIRECTOR DEL INSTITUTO DE IGUALDAD SUS	DIRECCION DE IGUALDAD SUSTANTIVA	113	15	1	24,570	294,840		4,095	40,950			55,432	395,317
AUXILIAR ADMINISTRATIVO SECRETARIA	DIRECCION DE SERVICIOS PUBLICOS M	113	15	1	14,175	170,100		2,363	23,625			41,711	237,798

**PRESUPUESTO DE EGRESOS
PLANTILLA DE PERSONAL DE CARACTER PERMANENTE
Ente público de Formato_presupuesto_2024_Tepatlilán
Ejercicio fiscal 2024**

Nombre de la plaza	Adscripción	Partida genérica	FF	No.	Riesgo o quiebra base		131 Primas por años de servicios efectivos prestados	132 Prima vacacional y dominical	133 Horas extraordinarias	134 Compensaciones	1500 Otras prestaciones	Suma total de remuneraciones
					Mensual	Anual						
DIRECTOR DE SERVICIOS PUBLICOS MUNICIPALES	DIRECCION DE SERVICIOS PUBLICOS MUNICIPALES	113	15	1	36,729	440,748		6,122			71,482	579,566
TECNICO ESPECIALIZADO MAQUINISTA	DIRECCION DE SERVICIOS PUBLICOS MUNICIPALES	113	15	1	14,018	168,210		2,336			23,363	235,412
JEFE DE CEMENTERIOS	JEFATURA DE CEMENTERIOS	113	15	1	25,799	309,582		4,300			57,054	413,933
AUXILIAR OPERATIVO CEMENTERIO	COORDINACION CEMENTERIO MANSI	113	15	1	8,883	106,586		1,481			34,725	157,607
AUXILIAR OPERATIVO PEON	COORDINACION CEMENTERIO MANSI	113	15	2	9,450	226,800		3,150			70,947	332,397
AUXILIAR OPERATIVO VELADOR	COORDINACION CEMENTERIO MANSI	113	15	1	8,222	98,658		1,370			33,852	147,583
COORDINADOR CEMENTERIO MANSION DE LA	COORDINACION CEMENTERIO MANSI	113	15	1	15,120	181,440		2,520			42,958	252,118
TECNICO ESPECIALIZADO ADMINISTRATIVO	COORDINACION CEMENTERIO MANSI	113	15	2	12,222	293,328		4,074			78,265	416,407
TECNICO ESPECIALIZADO ALBAÑIL	COORDINACION CEMENTERIO MANSI	113	15	1	14,018	168,210		2,336			41,503	235,412
TECNICO ESPECIALIZADO CHOFER	COORDINACION CEMENTERIO MANSI	113	15	1	10,080	120,960		1,680			36,305	175,745
AUXILIAR OPERATIVO PEON	COORDINACION CEMENTERIO JARDIN	113	15	2	9,450	226,800		3,150			70,947	332,397
COORDINADOR CEMENTERIO JARDIN DE LA E	COORDINACION CEMENTERIO JARDIN	113	15	1	15,120	181,440		2,520			42,958	252,118
TECNICO ESPECIALIZADO ALBAÑIL	COORDINACION CEMENTERIO JARDIN	113	15	6	14,018	1,092,860		14,018			249,017	1,412,469
AUXILIAR ADMINISTRATIVO SECRETARIA	JEFATURA DE ALUMBRADO PUBLICO	113	15	1	11,624	139,482		1,937			38,343	199,134
AUXILIAR OPERATIVO AYUDANTE	JEFATURA DE ALUMBRADO PUBLICO	113	15	7	9,954	836,136		11,613			252,973	1,216,852
JEFE DE ALUMBRADO PUBLICO	JEFATURA DE ALUMBRADO PUBLICO	113	15	1	25,295	303,534		4,216			56,388	406,296
TECNICO ESPECIALIZADO ELECTRICISTA	JEFATURA DE ALUMBRADO PUBLICO	113	15	8	14,301	1,172,896		19,068			335,016	1,917,660
AUXILIAR ADMINISTRATIVO CONVENIOS	JEFATURA DE ASEO PUBLICO	113	15	1	11,214	134,568		1,869			37,802	192,979
AUXILIAR ADMINISTRATIVO SECRETARIA	JEFATURA DE ASEO PUBLICO	113	15	2	12,002	144,018		2,000			38,842	204,862
AUXILIAR OPERATIVO BASURERO	JEFATURA DE ASEO PUBLICO	113	15	2	7,686	184,464		2,562			66,290	278,936
AUXILIAR OPERATIVO INSPECTOR	JEFATURA DE ASEO PUBLICO	113	15	1	10,332	123,984		1,722			36,638	179,564
JEFE DE ASEO PUBLICO	JEFATURA DE ASEO PUBLICO	113	15	1	26,649	319,788		4,442			58,176	426,821
AUXILIAR OPERATIVO AYUDANTE	COORDINACION RECOLECCION Y DISP	113	15	38	7,623	3,476,088		48,279			1,256,358	5,263,515
TECNICO ESPECIALIZADO CHOFER	COORDINACION RECOLECCION Y DISP	113	15	24	11,970	3,447,360		11,032			931,202	4,905,242
TECNICO ESPECIALIZADO MAQUINISTA	COORDINACION RECOLECCION Y DISP	113	15	2	11,246	269,892		3,749			75,687	386,813
COORDINADOR DE LIMPIA	COORDINACION DE LIMPIA	113	15	1	18,176	218,106		3,029			46,991	298,419
AUXILIAR OPERATIVO BARRENDERO	COORDINACION DE LIMPIA	113	15	15	6,584	1,185,030		16,459			475,349	1,841,425
ANALISTA ESPECIALIZADO MVZ	JEFATURA RASTRO MUNICIPAL	113	15	1	17,495	209,941		2,916			288,109	288,109
AUXILIAR ADMINISTRATIVO	JEFATURA RASTRO MUNICIPAL	113	15	2	9,765	117,180		1,628			35,889	170,972
AUXILIAR OPERATIVO ENCARGADO DE CUADA	JEFATURA RASTRO MUNICIPAL	113	15	2	10,238	245,700		3,413			73,026	356,264
AUXILIAR OPERATIVO RASTRO	JEFATURA RASTRO MUNICIPAL	113	15	6	9,324	671,328		9,324			211,844	985,736
AUXILIAR OPERATIVO VELADOR	JEFATURA RASTRO MUNICIPAL	113	15	1	11,888	141,888		1,554			35,307	164,289
JEFE RASTRO MUNICIPAL	JEFATURA RASTRO MUNICIPAL	113	15	1	24,728	296,730		4,121			55,640	397,704
TECNICO ESPECIALIZADO COBRANZA	JEFATURA RASTRO MUNICIPAL	113	15	1	14,459	173,502		2,410			42,085	242,094
TECNICO ESPECIALIZADO INSPECTOR	JEFATURA RASTRO MUNICIPAL	113	15	1	14,459	173,502		2,410			42,085	242,094
TECNICO ESPECIALIZADO INSPECTOR GANADERO	JEFATURA RASTRO MUNICIPAL	113	15	1	14,459	173,502		2,410			42,085	242,094
AUXILIAR ADMINISTRATIVO SECRETARIA	JEFATURA DE PARQUES Y JARDINES	113	15	1	11,340	136,080		1,890			37,968	194,838
AUXILIAR OPERATIVO ENCARGADO PARQUE	JEFATURA DE PARQUES Y JARDINES	113	15	1	9,324	111,888		1,554			35,307	164,289
AUXILIAR OPERATIVO PEON	JEFATURA DE PARQUES Y JARDINES	113	15	2	9,324	223,776		3,108			70,615	328,579

**PRESUPUESTO DE EGRESOS
PLANTILLA DE PERSONAL DE CARACTER PERMANENTE
Ente público de Formato_presupuesto_2024_Tepatlilán
Ejercicio fiscal 2024**

Nombre de la plaza	Adscripción	Partida genérica	FF	No.	Riesgo o quiebra base		131 Primas por años de servicios efectivos prestados	132 Prima vacacional y dominical	133 Horas extraordinarias	134 Compensaciones	1500 Otras prestaciones	Suma total de remuneraciones
					Mensual	Anual						
JEFES DE PARQUES Y JARDINES	JEFATURA DE PARQUES Y JARDINES	113	15	1	25,673	308,070		4,279	42,788		56,887	412,024
AUXILIAR OPERATIVO VELADOR	JEFATURA DE PARQUES Y JARDINES	113	15	1	7,056	84,672		1,176	11,760		32,314	129,922
TECNICO ESPECIALIZADO ALBAÑIL	JEFATURA DE PARQUES Y JARDINES	113	15	2	13,388	321,300		4,463	44,625		81,342	451,720
TECNICO ESPECIALIZADO MANTENIMIENTO DE	JEFATURA DE PARQUES Y JARDINES	113	15	1	10,710	128,520		1,785	17,850		37,137	185,292
AUXILIAR OPERATIVO JARDINERO	COORDINACION DE MANTENIMIENTO	113	15	24	10,080	2,903,040		40,320	403,200		871,327	4,217,887
AUXILIAR OPERATIVO JEFE DE CUADRILLA	COORDINACION DE MANTENIMIENTO	113	15	7	11,340	952,560		13,230	132,300		265,779	1,363,869
COORDINADOR DE MANTENIMIENTO A PARC	COORDINACION DE MANTENIMIENTO	113	15	1	18,176	218,106		3,029	30,293		46,991	298,419
TECNICO ESPECIALIZADO OPERADOR DE TRAK	COORDINACION DE MANTENIMIENTO	113	15	1	9,923	119,070		1,654	16,538		36,097	173,359
AUXILIAR OPERATIVO AYUDANTE	COORDINACION DE RIEGO	113	15	3	7,088	255,150		3,544	35,438		97,066	391,197
COORDINADOR DE RIEGO	COORDINACION DE RIEGO	113	15	1	18,176	218,106		3,029	30,293		46,991	298,419
TECNICO ESPECIALIZADO CHOFER	COORDINACION DE RIEGO	113	15	8	11,970	1,149,120		15,960	159,600		310,401	1,635,081
TECNICO ESPECIALIZADO RIEGO	COORDINACION DE RIEGO	113	15	1	11,340	136,080		1,890	18,900		37,968	194,838
AUXILIAR ADMINISTRATIVO SECRETARIA	JEFATURA DE ECOLOGIA Y MEDIO AM	113	15	1	10,899	130,788		1,817	18,165		37,386	188,156
AUXILIAR OPERATIVO REFORESTACION	JEFATURA DE ECOLOGIA Y MEDIO AM	113	15	2	7,686	184,464		2,562	25,620		66,290	278,936
JEFE DE ECOLOGIA Y MEDIO AMBIENTE	JEFATURA DE ECOLOGIA Y MEDIO AM	113	15	1	25,893	310,716		4,316	43,155		57,178	415,365
TECNICO ESPECIALIZADO CULATIVOS	JEFATURA DE ECOLOGIA Y MEDIO AM	113	15	1	9,072	108,864		1,512	15,120		34,975	160,471
TECNICO ESPECIALIZADO ESTERILIZACION MA	JEFATURA DE ECOLOGIA Y MEDIO AM	113	15	1	13,293	159,516		2,216	22,155		40,546	224,453
TECNICO ESPECIALIZADO INSPECTOR	JEFATURA DE ECOLOGIA Y MEDIO AM	113	15	1	10,994	131,922		1,832	18,323		37,511	189,588
TECNICO ESPECIALIZADO REFORESTACION	JEFATURA DE ECOLOGIA Y MEDIO AM	113	15	1	11,466	137,592		1,911	19,110		38,135	196,748
COORDINADOR DE EDUCACION Y CULTURA A	JEFATURA DE ECOLOGIA Y MEDIO AM	113	15	1	16,538	198,450		2,756	27,563		44,829	273,598
AUXILIAR OPERATIVO AYUDANTE	COORDINACION DE RECICLAJE	113	15	9	6,993	755,244		10,490	104,895		290,074	1,160,702
COORDINADOR RECICLAJE	COORDINACION DE RECICLAJE	113	15	1	18,176	218,106		3,029	30,293		46,991	298,419
TECNICO ESPECIALIZADO CHOFER	COORDINACION DE RECICLAJE	113	15	2	10,080	241,920		3,360	33,600		72,611	351,491
AUXILIAR ADMINISTRATIVO SECRETARIA	COORDINACION VIVERO MUNICIPAL	113	15	2	9,923	168,588		3,308	33,075		72,195	346,717
AUXILIAR OPERATIVO AYUDANTE	COORDINACION VIVERO MUNICIPAL	113	15	2	7,025	84,300		2,342	23,415		64,544	258,869
AUXILIAR OPERATIVO JARDINERO	COORDINACION VIVERO MUNICIPAL	113	15	2	7,812	187,488		2,604	26,040		66,623	282,755
COORDINADOR VIVERO MUNICIPAL	COORDINACION VIVERO MUNICIPAL	113	15	1	18,207	218,484		3,035	30,345		47,033	298,896
TECNICO ESPECIALIZADO INSPECTOR	COORDINACION VIVERO MUNICIPAL	113	15	2	10,994	263,844		3,665	36,645		75,022	379,176
AUXILIAR OPERATIVO CERRAJERO	JEFATURA DE SERVICIOS GENERALES	113	15	1	9,072	108,864		1,512	15,120		34,975	160,471
AUXILIAR OPERATIVO PEON	JEFATURA DE SERVICIOS GENERALES	113	15	1	9,324	111,888		1,554	15,540		35,307	164,289
JEFE DE SERVICIOS GENERALES	JEFATURA DE SERVICIOS GENERALES	113	15	6	8,033	578,340		8,033	80,325		201,615	888,313
TECNICO ESPECIALIZADO ALBAÑIL	JEFATURA DE SERVICIOS GENERALES	113	15	1	25,925	311,094		4,321	43,208		57,220	415,842
TECNICO ESPECIALIZADO CERRAJERO	JEFATURA DE SERVICIOS GENERALES	113	15	1	14,018	168,210		2,336	23,363		41,503	235,412
TECNICO ESPECIALIZADO ENCARGADO DE MA	JEFATURA DE SERVICIOS GENERALES	113	15	3	13,860	498,960		6,930	69,300		123,885	699,075
TECNICO ESPECIALIZADO MANTENIMIENTO	JEFATURA DE SERVICIOS GENERALES	113	15	1	14,459	175,502		2,410	24,098		42,085	242,084
TECNICO ESPECIALIZADO PINTOR	JEFATURA DE SERVICIOS GENERALES	113	15	1	14,018	168,210		2,336	23,363		41,503	235,412
AUXILIAR OPERATIVO INTENDENCIA	JEFATURA DE SERVICIOS GENERALES	113	15	1	10,238	122,850		1,706	17,063		36,513	178,132
COORDINADOR DE INTENDENCIA	COORDINACION DE INTENDENCIA	113	15	36	7,025	3,034,584		42,147	421,470		1,161,793	4,659,994
AUXILIAR ADMINISTRATIVO	DIRECCION PROMOCION ECONOMICA	113	15	1	20,003	240,030		3,334	33,338		49,403	326,104
		113	15	1	10,584	127,008		1,764	17,640		36,971	183,383



Proyecciones de Egresos 2024

Descripción	Resultado 2021	Resultado 2022	Resultado 2023	Estimación 2024	Proyección 2025	Proyección 2026	Proyección 2027
Gasto no etiquetado.							
Servicios personales.		\$340,817,676	\$389,278,067	\$376,567,386	\$406,692,777	\$439,228,199	
Materiales y suministros.		\$96,764,700	\$107,949,444	\$68,290,254	\$70,338,962	\$72,449,131	
Servicios generales.		\$80,143,499	\$72,830,482	\$44,623,484	\$46,854,658	\$49,197,391	
Transferencias, asignaciones, subsidios y otras ayudas.		\$46,806,665	\$46,546,279	\$29,345,083	\$30,812,337	\$32,352,954	
Bienes muebles, inmuebles e intangibles.		\$31,134,459	\$10,603,861	\$5,724,012	\$6,010,213	\$6,310,723	
Inversión pública.		\$77,212,594	\$39,210,513	\$22,849,781	\$24,449,265	\$26,160,714	
Inversiones financieras y otras provisiones.							
Participaciones y aportaciones.							
Deuda pública.		\$36,595,034	\$25,538,819	\$28,600,000	\$30,316,000	\$32,134,960	
Gasto etiquetado.	\$0	\$709,474,626	\$691,957,464	\$576,000,000	\$615,474,212	\$657,834,072	\$0
Servicios personales.							
Materiales y suministros.		\$706,637,445	\$36,243,250.55	\$20,135,657.00	21,142,440	22,199,562	
Servicios generales.		\$762,310.09	\$41,388,433.16	\$43,620,000.00	45,801,000	48,091,050	
Transferencias, asignaciones, subsidios y otras ayudas.			15,044,761	\$18,267,720.38	19,181,106	20,140,162	
Bienes muebles, inmuebles e intangibles.		\$650,860.62	\$3,606,742.40	\$7,180,000.00	7,539,000	7,915,950	
Inversión pública.		\$37,439,785.24	\$75,190,462.19	\$26,980,000.00	29,138,400	31,469,472	
Inversiones financieras y otras provisiones.							
Participaciones y aportaciones.							
Deuda pública.		\$15,345,808.47	\$51,021,841.18	\$47,816,622.62	50,207,454	52,717,826	
Total de gasto etiquetado.	-	54,905,402	222,495,491	164,000,000	173,009,400	182,534,022	-
Total de egresos.	-	764,380,028	914,452,955	740,000,000	788,483,612	840,368,094	-



Municipio de Tepatitlán de Morelos, Jalisco
PRESUPUESTO DE EGRESOS, EJERCICIO FISCAL 2024

Clasificación Funcional

DESARROLLO ECONOMICO	\$7,796,012
AGROPECUARIA, SILVICULTURA, PESCA Y CAZA	\$1,970,000
30201 AGROPECUARIA	\$1,970,000
ASUNTOS ECONOMICOS, COMERCIALES Y LABORALES EN GENERAL	\$1,344,012
30101 ASUNTOS ECONÓMICOS Y COMERCIALES EN GENERAL	\$1,344,012
CIENCIA, TECNOLOGIA E INNOVACION	\$1,475,000
30802 DESARROLLO TECNOLÓGICO	\$1,475,000
COMUNICACIONES	\$2,357,000
30601 COMUNICACIONES	\$2,357,000
TURISMO	\$650,000
30701 TURISMO	\$650,000
DESARROLLO SOCIAL	\$143,236,075
EDUCACION	\$1,300,000
20506 OTROS SERVICIOS EDUCATIVOS Y ACTIVIDADES INHERENTES	\$1,300,000
OTROS ASUNTOS SOCIALES	\$913,426
20701 OTROS ASUNTOS SOCIALES	\$913,426
PROTECCION AMBIENTAL	\$3,412,200
20105 PROTECCIÓN DE LA DIVERSIDAD BIOLÓGICA Y DEL PAISAJE	\$2,400,000
20104 REDUCCIÓN DE LA CONTAMINACIÓN	\$330,000
20106 OTROS DE PROTECCIÓN AMBIENTAL	\$682,200
PROTECCION SOCIAL	\$102,550
20608 OTROS GRUPOS VULNERABLES	\$102,550
RECREACION, CULTURA Y OTRAS MANIFESTACIONES SOCIALES	\$12,061,062
20402 CULTURA	\$7,061,062
20401 DEPORTE Y RECREACIÓN	\$5,000,000
SALUD	\$16,765,000
20305 PROTECCIÓN SOCIAL EN SALUD	\$365,000
20302 PRESTACIÓN DE SERVICIOS DE SALUD A LA PERSONA	\$16,400,000
VIVIENDA Y SERVICIOS A LA COMUNIDAD	\$108,681,837
20204 ALUMBRADO PÚBLICO	\$45,000,000
20202 DESARROLLO COMUNITARIO	\$2,654,870
20201 URBANIZACIÓN	\$61,026,967
GOBIERNO	\$588,898,913
ASUNTOS DE ORDEN PUBLICO Y DE SEGURIDAD INTERIOR	\$12,060,000
10703 OTROS ASUNTOS DE ORDEN PÚBLICO Y SEGURIDAD	\$2,000,000
10701 POLICÍA	\$9,000,000
10702 PROTECCIÓN CIVIL	\$1,060,000
ASUNTOS FINANCIEROS Y HACENDARIOS	\$82,289,623
10501 ASUNTOS FINANCIEROS	\$82,289,623
COORDINACION DE LA POLITICA DE GOBIERNO	\$485,098,774
10309 OTROS	\$2,525,000
10307 POBLACIÓN	\$4,253,000
10305 ASUNTOS JURÍDICOS	\$910,000
10304 FUNCIÓN PÚBLICA	\$397,295,106



Municipio de Tepatlán de Morelos, Jalisco
PRESUPUESTO DE EGRESOS, EJERCICIO FISCAL 2024

Clasificación Funcional

10303	PRESERVACIÓN Y CUIDADO DEL PATRIMONIO PÚBLICO	\$14,410,000
10301	PRESIDENCIA / GUBERNATURA	\$65,705,668
JUSTICIA		\$243,000
10204	DERECHOS HUMANOS	\$243,000
LEGISLACION		\$400,000
10101	LEGISLACIÓN	\$400,000
OTROS SERVICIOS GENERALES		\$7,873,423
10803	SERVICIOS DE COMUNICACIÓN Y MEDIOS	\$2,000,000
10804	ACCESO A LA INFORMACIÓN PÚBLICA GUBERNAMENTAL	\$37,000
10805	OTROS	\$2,100,423
10801	SERVICIOS REGISTRALES, ADMINISTRATIVOS Y PATRIMONIALES	\$3,736,000
RELACIONES EXTERIORES		\$934,093
10401	RELACIONES EXTERIORES	\$934,093
OTRAS NO CLASIFICADAS EN FUNCIONES ANTERIORES		\$69,000
TRANSFERENCIAS, PARTICIPACIONES Y APORTACIONES ENTRE DIFERENTES NIVELES Y		\$69,000
40203	APORTACIONES ENTRE DIFERENTES NIVELES Y ORDENES DE GOBIERNO	\$69,000
Importe Total:		\$740,000,000



Municipio de Tepatitlán de Morelos, Jalisco
PRESUPUESTO DE EGRESOS, EJERCICIO FISCAL 2024

Clasificación Programática

ADMINISTRATIVOS Y DE APOYO		\$4,944,996
W	OPERACIONES AJENAS	\$1,300,000
O	APOYO A LA FUNCIÓN PÚBLICA Y AL MEJORAMIENTO DE LA GESTION	\$3,644,996
COMPROMISOS		\$105,000
L	OBLIGACIONES DE CUMPLIMIENTO DE RESOLUCION JURISDICCIONAL	\$105,000
DESEMPEÑO DE LAS FUNCIONES		\$296,399,901
R	ESPECÍFICOS	\$2,000,000
P	PLANEACION, SEGUIMIENTO Y EVALUACIÓN DE POLÍTICAS PÚBLICA	\$6,457,000
G	REGULACIÓN Y SUPERVISIÓN	\$15,000
F	PROMOCIÓN Y FOMENTO	\$9,336,275
E	PRESTACION DE LOS SERVICIOS PUBLICOS	\$229,445,970
B	PROVISIÓN DE BIENES PÚBLICOS	\$49,145,657
OBLIGACIONES		\$382,499,906
T	APORTACIONES A LA SEGURIDAD SOCIAL	\$382,499,906
SUBSIDIOS		\$56,050,196
U	OTROS SUBSIDIOS	\$2,739,413
S	SUJETOS A REGLAS DE OPERACION	\$53,310,783
Total:		\$740,000,000



Municipio de Tepatitlán de Morelos Jalisco

Descripción de riesgos relevantes de las finanzas públicas y propuestas de acción para enfrentarlos

En cumplimiento a lo establecido en el artículo 5 de la “Ley de Disciplina Financiera de las Entidades Federativas y los Municipios” y al artículo TERCERO transitorio de los “Criterios para la elaboración y presentación homogénea de la información financiera y de los formatos a que hace referencia la Ley de Disciplina Financiera de las Entidades Federativas y de los Municipios”, se describen los riesgos relevantes asociados a las finanzas públicas del Municipio de Tepatitlán de Morelos Jalisco para el ejercicio fiscal 2024.

DESCRIPCIÓN DE RIESGOS	MECANISMOS DE ACCIÓN PARA AFRONTARLOS
<p>Para el ejercicio fiscal 2024 en los Criterios Generales de Política Económica, señala que las estimaciones de finanzas públicas para 2024 consideran un marco macroeconómico prudente que incorpora las perspectivas de los principales indicadores económicos para el año.</p> <p>No obstante, se debe considerar que durante el ejercicio fiscal se pueden presentar choques macroeconómicos y otros factores inusuales que generen desviaciones con respecto a lo previsto en el Paquete Económico, como puede ser el aumento de valor de las divisas, reducción de los ingresos petroleros, incremento de las tasas de interés, incremento de la inflación.</p>	<p>Para hacer frente a las sensibilidades del ingreso y el egreso para el ejercicio fiscal 2024 previsto en el paquete económico federal y que se presentan en una reducción de los ingresos participables a los municipios, el Gobierno Municipal realizará un ejercicio responsable del gasto para que las finanzas se mantengan sanas y sostenibles, implementando ajustes necesarios al presupuesto de egresos de acuerdo al flujo de recaudación, buscando en la mejor manera no afectar los programas sociales, gasto corriente y de inversión.</p>
<p>Pago de jubilaciones y pensiones.</p>	<p>El pago de jubilaciones y pensiones está garantizado en el presupuesto de egresos para el ejercicio fiscal 2024, se trabajará en la integración de un fondo para el pago de jubilaciones y pensiones que permitirá disminuir la incertidumbre a futuro del gasto.</p>

Deuda Pública	<p>La deuda con al que cuenta el Municipio de Tepatitlán de Morelos se encuentra en un estado sostenible, aun y ante dicha situación se está trabajando en el refinanciamiento de esta con el fin de generar mas flujo para contar con recursos disponibles para la prestación de servicios públicos.</p> <p>Así mismo se tiene previsto los recursos pertinentes en el presupuesto de egresos para cumplir con dichas obligaciones.</p>
Menor costo de financiamientos	<p>En su caso, se considerarán las mejores condiciones de mercado, tasa efectiva y garantizar la contratación al menor costo financiero, siendo el destino únicamente para la inversión pública.</p>



EDICTO DE NOTIFICACIÓN DE VALORES CATASTRALES

Se notifica a los propietarios y poseedores de predios urbanos y rústicos del Municipio de Tepatitlán de Morelos, Jalisco, las modificaciones en los valores catastrales con motivo de la valuación realizada a los bienes inmuebles de este Municipio, teniendo como base los valores unitarios aprobados por el H. Congreso del Estado de Jalisco, según Decreto número 29353/LXIII/23, de fecha 15 de noviembre de 2023, los cuales entrarán en vigor a partir del 1° de enero de 2024 y tendrán vigencia hasta el 31 de diciembre de 2024.

Téngase el presente Edicto como notificación a los propietarios y poseedores de predios urbanos y rústicos localizados en este Municipio; conforme a lo establecido en la Fracción III inciso B, del Artículo 242 y 246 de la Ley de Hacienda Municipal del Estado de Jalisco.

ATENTAMENTE

TEPATITLÁN DE MORELOS, JALISCO, A 14 DE DICIEMBRE DEL 2023



[Handwritten signature]
LIC. MIGUEL ÁNGEL ESQUIVIAS ESQUIVIAS

PRESIDENTE MUNICIPAL DE TEPATITLÁN DE MORELOS, JALISCO



ACTA NÚMERO 98 NOVENTA Y OCHO LA SESIÓN ORDINARIA DEL CONSEJO DIRECTIVO DEL ORGANISMO PÚBLICO DESCENTRALIZADO DENOMINADO AGUA Y SANEAMIENTO DEL MUNICIPIO DE TEPATITLÁN, POR SUS SIGLAS ASTEPA, CELEBRADA EL DÍA 13 TRECE DE DICIEMBRE DE 2023 DOS MIL VEINTITRÉS, LA CUAL SE LLEVÓ A CABO EN TÉRMINOS DE LOS ARTICULOS 22, 23 Y DEMÁS RELATIVOS DEL INSTRUMENTO DE CREACIÓN DE ESTE ORGANISMO, DE FECHA 11 ONCE DE JULIO DE 2007.

En esta ciudad de Tepatitlán de Morelos, Jalisco, siendo las 13:42 trece horas con cuarenta y dos minutos, del día 13 trece de Diciembre de 2023 dos mil veintitrés, en términos de los artículos 3, 9, 22, 23 y demás relativos del instrumento de creación de este Organismo, citado en el proemio de la presente acta, previa convocatoria realizada por el C. MIGUEL ANGEL ESQUIVIAS ESQUIVIAS, en su calidad de Presidente del Consejo Directivo de este Organismo Público Descentralizado denominado AGUA Y SANEAMIENTO DEL MUNICIPIO DE TEPATITLÁN, por sus siglas ASTEPA, en la sala de juntas del Organismo Operador, ubicada en la finca marcada con el número 80, de la calle González Gallo, en esta ciudad, se reunieron: el C. Miguel Ángel Esquivias Esquivias, Presidente del Consejo Directivo de este Organismo; el C. José Luis Gómez Martín, Secretario de este Consejo Directivo y Director General de ASTEPA; el C. Rigoberto González Gutiérrez, Síndico Municipal; el C. Óscar Ornelas Martín, la C. Karina González Pérez, la C. María Dolores Acoevs González, la C. Beatriz Plascencia Ramírez, el C. Arturo Pérez Martínez, la C. Irma Yolanda García Gómez, la C. Mireya Franco Barba, la C. Susana Jaime Mercado, la C. Rebeca Verónica Franco González, todos integrantes de la Comisión de Agua Potable y Saneamiento del H. Ayuntamiento Constitucional de Tepatitlán de Morelos, Jalisco; el C. José María Iñiguez Franco, Regidor Presidente de la Comisión de Salud; el C. Atanacio Ramírez Torres, Encargado de la Hacienda y Tesorero Municipal; el C. José de Jesús Landeros Cortés, Titular del Órgano Interno de Control; el C. José de Jesús Reyes Gutiérrez, Director de Desarrollo Urbano y Obra Pública; el C. Alfonso René Ramos Villareal, Jefe de Ecología y Medio Ambiente; el C. Jairo Lomelí Pulido, Coordinador de Delegaciones; el C. Gustavo de la Torre de Loza, Representante de la Confederación Patronal de la República Mexicana (COPARMEX); el C. Edgar Mariano Padilla Gutiérrez, en Representación del Centro Universitario de los Altos (CUALTOS); el C. Efraín Cruz González, en Representante del Colegio Tepatitlense de Ingenieros Civiles de Jalisco A.C.; y el C. Ricardo Jacinto Cortés, Representante del Colegio de Arquitectos de los Altos de Jalisco A.C.; quienes integran el Consejo Directivo de este Organismo. Lo anterior, para llevar a cabo la 98 noventa y ocho SESIÓN ORDINARIA del Consejo Directivo, bajo el siguiente:

ORDEN DEL DÍA

- I. Lista de asistencia.
- II. Verificación de Quórum y declaración de apertura.
- III. Propuesta del Orden del día y en su caso aprobación.
- IV. Lectura del acta de la sesión anterior, y en su caso aprobación.
- V. Solicitud de autorización para realizar transferencias entre partidas presupuestales del ejercicio 2023.
- VI. Solicitud de autorización para la modificación de los Acuerdos tomados en el punto número X, de la reunión número 96 del Consejo Directivo de ASTEPA, de fecha 21 de Julio del 2023; de la construcción de línea de agua (conducción 6") y alcantarillado (colector 12") para el servicio del Instituto Tecnológico Superior José Mario Molina Pasquel y Henríquez.
- VII. Propuesta para modificar la estructura del Organigrama del Organismo Operador de ASTEPA.
- VIII. Solicitud de autorización para realizar obras en el ejercicio fiscal 2024, con remanentes generados con economías de ejercicios anteriores.
- IX. Solicitud de autorización del Presupuesto de Ingresos y Egresos, para el ejercicio fiscal 2024.
Solicitud de autorización para otorgar la pensión por jubilación a los siguientes empleados:
 - 1- Ramón Martín Carrillo.
 - 2- Leandro León Mejía.
 - 3- Miguel Gutiérrez González.
- XI. Asuntos varios.
- XII. Clausura.

378 788 8700 Ext. 8794 / 8795

Av. Gonzalez Gallo #80, Tepatitlan de Morelos, Jal. astepa_contacto@tepatitlan.gob.mx

000002

I- LISTA DE ASISTENCIA.

A continuación el C. Miguel Ángel Esquivias Esquivias, Presidente del Consejo Directivo, le solicitó al C. José Luis Gómez Martín, Secretario del Consejo, verificar la lista de asistencia de los integrantes del Consejo Directivo de ASTEPA y verificación de quórum, por lo que el Secretario en uso de la voz, nombró lista de asistencia y una vez hecho lo anterior, informó al Presidente del Consejo que asisten los siguientes ciudadanos integrantes de dicho Consejo: el C. Miguel Ángel Esquivias Esquivias, Presidente del Consejo Directivo de este Organismo; el C. José Luis Gómez Martín, Secretario de este Consejo Directivo y Director General de ASTEPA; el C. Rigoberto González Gutiérrez, Síndico Municipal; el C. Óscar Ornelas Martín, la C. Karina González Pérez, la C. María Dolores Aceves González, la C. Beatriz Plascencia Ramírez, el C. Arturo Pérez Martínez, la C. Irma Yolanda García Gómez, la C. Mireya Franco Barba, la C. Susana Jaime Mercado, la C. Rebeca Verónica Franco González, todos integrantes de la Comisión de Agua Potable y Saneamiento del H. Ayuntamiento Constitucional de Tepatlilán de Morelos, Jalisco; el C. José Mario Iniguez Franco, Regidor Presidente de la Comisión de Salud; el C. Atanacio Ramírez Torres, Encargado de la Hacienda y Tesorero Municipal; el C. José de Jesús Landeros Cortés, Titular del Órgano Interno de Control; el C. José de Jesús Reyes Gutiérrez, Director de Desarrollo Urbano y Obra Pública; el C. Alfonso Rene Ramos Villareal, Jefe de Ecología y Medio Ambiente; el C. Jairo Lomeli Pulido, Coordinador de Delegaciones; el C. Gustavo de la Torre de Loza, Representante de la Confederación Patronal de la República Mexicana (COPARMEX); el C. Edgar Mariano Padilla Gutiérrez, en Representación del Centro Universitario de los Altos (CUALTOS); el C. Efraim Cruz González, en Representación del Colegio Tepatlilense de Ingenieros Civiles de Jalisco A.C.; y el C. Ricardo Jacinto Cortés, Representante del Colegio de Arquitectos de los Altos de Jalisco A.C.

II- VERIFICACIÓN DE QUÓRUM Y DECLARACIÓN DE APERTURA.

Acto seguido en uso de la voz, el Secretario del Consejo, informa al Presidente del Consejo que con la asistencia de 22 veintidós de los 26 veintiséis integrantes del Consejo Directivo existen quórum, lo anterior según lo establece el Artículo 22 párrafo tercero, del instrumento de creación de este Organismo; por lo que el Presidente del Consejo declaró abierta la sesión y válidos los acuerdos que ahí se tomen.

III- PROPUESTA DEL ORDEN DEL DÍA Y EN SU CASO APROBACIÓN.

Acto seguido y en uso de la voz el Presidente del Consejo Directivo solicitó al Secretario del Consejo dar lectura al orden del día; una vez que el Secretario dio lectura del orden del día, el Presidente del Consejo sometió a votación la aprobación del mismo, el cual se aprobó por unanimidad, con 19 diecinueve votos a favor, de los 22 veintidós integrantes del Consejo Directivo presentes con derecho a voto. Por lo cual se tomó el siguiente:

ACUERDO

UNICO.- SE APRUEBA POR UNANIMIDAD, CON 19 DIECINUEVE VOTOS A FAVOR, DE LOS 22 VEINTIDÓS INTEGRANTES DEL CONSEJO DIRECTIVO PRESENTES, EL ORDEN DEL DÍA DE LA SESIÓN ORDINARIA NÚMERO 98 NOVENTA Y OCHO DEL CONSEJO DIRECTIVO DE ASTEPA, DE FECHA 13 TRECE DE DICIEMBRE DE 2023 DOS MIL VEINTITRÉS.

IV- LECTURA DEL ACTA DE LA SESIÓN ANTERIOR, Y EN SU CASO APROBACIÓN.

A continuación, en uso de la voz el Presidente del Consejo continúa con el siguiente punto del orden del día, la lectura del acta de la sesión anterior, y en su caso aprobación, e informa que el acta ya fue firmada con anterioridad; por lo que propone omitir la lectura de la misma, y la aprobación de su contenido.

Acto seguido el Presidente del Consejo sometió a votación la aprobación del contenido del Acta número 97 noventa y siete, del pasado 11 once de Octubre del 2023 dos mil veintitrés, y la omisión de su lectura; mismo que se aprobó por unanimidad, con 19 diecinueve votos a favor de los 22 veintidós integrantes del Consejo Directivo presentes. Por lo cual se tomó el siguiente:

ACUERDO

UNICO.- SE APRUEBA POR UNANIMIDAD, CON 19 DIECINUEVE VOTOS A FAVOR DE LOS 22 VEINTIDÓS INTEGRANTES DEL CONSEJO DIRECTIVO PRESENTES, EL CONTENIDO DEL ACTA NÚMERO 97 NOVENTA Y SIETE, DE FECHA 11 ONCE DE OCTUBRE DEL 2023 DOS MIL VEINTITRÉS, ASÍ COMO LA OMISIÓN DE LA LECTURA DE LA MISMA, LA CUAL SE FIRMÓ PREVIAMENTE POR LOS INTEGRANTES DE ESTE CONSEJO DIRECTIVO.

V- SOLICITUD DE AUTORIZACIÓN PARA REALIZAR TRANSFERENCIAS ENTRE PARTIDAS PRESUPUESTALES DEL EJERCICIO 2023.

En uso de la voz el Presidente del Consejo Directivo, continúa con el siguiente punto del orden del día la solicitud de autorización para realizar transferencias entre partidas presupuestales del ejercicio 2023; y cede el uso de la voz al Secretario para presentar el punto.

378 788 8700 Ext. 8794 / 8795

Av. Gonzalez Gallo #60, Tepatlilán de Morelos, Jal. astepa_contacto@tepatitlan.gob.mx

000003

El Secretario del Consejo, solicita la intervención del C. Luis Fernando Franco Alcalá, Jefe del Área Administrativa de ASTEPA, quien presentó a los integrantes del Consejo las transferencias entre partidas presupuestales del ejercicio 2023 que se pretenden realizar, así como la justificación del porque el cambio de partida.

MODIFICACIONES PRESUPUESTALES 2023

FOLIO	PROYECTO	PARTIDA	FUENTE DE FINANC.	PROYECTO	PARTIDA	FUENTE DE FINANC.	IMPORTE	OBSERVACIONES Y JUSTIFICACION
143	15- MANTENIMIENTO Y REHABILITACION DE LINEAS DE AGUA Y DRENAJE EN LAS DELEGACIONES	247 ARTICULOS METALICOS PARA LA CONSTRUCCION	10100	15-MANTENIMIENTO Y REHABILITACION DE LINEAS DE AGUA Y DRENAJE EN LAS DELEGACIONES	326 ARRENDAMIENTO DE MAQUINARIA, OTROS EQUIPOS Y HERRAMIENTAS	10300	\$ 45,000.00	ARRENDAMIENTO DE MAQUINARIA PARA REPARACIONES DE LINEAS DE AGUA Y DRENAJE EN DELEGACIONES
144	15- MANTENIMIENTO Y REHABILITACION DE LINEAS DE AGUA Y DRENAJE EN LAS DELEGACIONES	337 INSTALACION, REPARACION Y MANTENIMIENTO DE MAQUINARIA, OTROS EQUIPOS Y HERRAMIENTA	10300	15-MANTENIMIENTO Y REHABILITACION DE LINEAS DE AGUA Y DRENAJE EN LAS DELEGACIONES	326 ARRENDAMIENTO DE MAQUINARIA, OTROS EQUIPOS Y HERRAMIENTAS	10300	\$ 30,000.00	ARRENDAMIENTO DE MAQUINARIA PARA REPARACIONES DE LINEAS DE AGUA Y DRENAJE EN DELEGACIONES
145	15- MANTENIMIENTO Y REHABILITACION DE LINEAS DE AGUA Y DRENAJE EN LAS DELEGACIONES	337 INSTALACION, REPARACION Y MANTENIMIENTO DE MAQUINARIA, OTROS EQUIPOS Y HERRAMIENTA	10300	15-MANTENIMIENTO Y REHABILITACION DE LINEAS DE AGUA Y DRENAJE EN LAS DELEGACIONES	256 FIBRAS SINTETICAS, HULES PLASTICOS Y DERIVADOS	10100	\$ 90,000.00	COMPRA DE TUBERIA PARA SUSTITUCION DE LINEA DE AGUA POTABLE EN LA CALLE RAMON CORONA EN LA DELEGACION CAPILLA DE GUADALUPE.
146	15- MANTENIMIENTO Y REHABILITACION DE LINEAS DE AGUA Y DRENAJE EN LAS DELEGACIONES	563 MAQUINARIA Y EQUIPO DE CONSTRUCCION	10100	15-MANTENIMIENTO Y REHABILITACION DE LINEAS DE AGUA Y DRENAJE EN LAS DELEGACIONES	247 ARTICULOS METALICOS PARA LA CONSTRUCCION	10100	\$ 40,258.72	ADQUISICION DE NIPLES Y JUNTAS PARA REPARACION DE FUGAS EN DELEGACIONES DEL MUNICIPIO.
147	15- MANTENIMIENTO Y REHABILITACION DE LINEAS DE AGUA Y DRENAJE EN LAS DELEGACIONES	247 ARTICULOS METALICOS PARA LA CONSTRUCCION	10100	15-MANTENIMIENTO Y REHABILITACION DE LINEAS DE AGUA Y DRENAJE EN LAS DELEGACIONES	243 PRODUCTOS MINERALES NO METALICOS	10100	\$ 16,420.00	COMPRA DE TEPETATE Y ARENAS PARA REPARACION DE BACHES EN LAS DELEGACIONES DEL MUNICIPIO.
148	3 - VANGUARDIA TECNOLÓGICA	515 EQUIPO DE CÓMPUTO DE TECNOLOGÍAS DE LA INFORMACIÓN	10100	3 - VANGUARDIA TECNOLÓGICA	294 REPARACIONES Y ACCESORIOS MENORES DE EQUIPO DE CÓMPUTO Y TECNOLOGÍAS DE LA INFORMACIÓN	10100	\$ 25,000.00	ADQUISICION DE CABLES Y CONSUMIBLES MENORES PARA LOS EQUIPOS DE COMPUTO
149	2 - ADMINISTRACION DE SERVICIOS GENERALES Y CONSUMIBLES	339 SERVICIOS PROFESIONALES, CIENTIFICOS Y TECNICOS INTEGRALES	10300	2 - ADMINISTRACION DE SERVICIOS GENERALES Y CONSUMIBLES	331 SERVICIOS LEGALES, DE CONTABILIDAD, AUDITORIA Y RELACIONADOS	10100	\$ 21,043.02	HORARIOS NOTARIALES ESCRITURA 17766 DONACION POZO LA ESPERANZA
150	2 - ADMINISTRACION DE SERVICIOS GENERALES Y CONSUMIBLES	330 SERVICIOS PROFESIONALES, CIENTIFICOS Y TECNICOS INTEGRALES	10100	2 - ADMINISTRACION DE SERVICIOS GENERALES Y CONSUMIBLES	336 SERVICIOS DE APOYO ADMINISTRATIVO, FOTOCOPIADO E IMPRESION	10100	\$ 17,383.24	PUBLICACION DE CUOTAS Y TARIFFAS DEL ORGANISMO PARA EL EJERCICIO 2024
151	3 - PRODUCCION Y DISTRIBUCION DE AGUA POTABLE	256 FIBRAS SINTETICAS, HULES PLASTICOS Y DERIVADOS	10100	3 - PRODUCCION Y DISTRIBUCION DE AGUA POTABLE	243 PRODUCTOS MINERALES NO METALICOS	10100	\$ 90,000.00	COMPRA DE ASFALTO, TEPETATE Y ARENAS PARA BACHES EN CABECERA MUNICIPAL.

378 788 8700 Ext. 8794 / 8795

Av. Gonzalez Gallo #60, Tepatlilán de Morelos, Jal. astepa_contacto@tepatitlan.gob.mx

152	9 - PRODUCCION Y DISTRIBUCION DE AGUA POTABLE	522 MAQUINARIA Y EQUIPO INDUSTRIAL	10300	9 - PRODUCCION Y DISTRIBUCION DE AGUA POTABLE	247 ARTICULOS METALICOS PARA LA CONSTRUCCION	10100	\$ 307,000.00	ADQUISICION DE NECES Y JUNTAS PARA REPARACION DE FUGAS EN CABECERA MUNICIPAL.
153	12 - MANTENIMIENTO DE REDES	242 CEMENTO Y PRODUCTOS DE CONCRETO	10100	12 - MANTENIMIENTO DE REDES	399 OTROS SERVICIOS GENERALES	10100	\$ 30,000.00	PARA REEMPLAZOS EN LA CABECERA MUNICIPAL.
154	12 - MANTENIMIENTO DE REDES	242 CEMENTO Y PRODUCTOS DE CONCRETO	10100	16 - PROGRAMA DE ACCIONES PARA PRODOR	357 INSTALACION, REPARACION Y MANTENIMIENTO DE MAQUINARIA, OTROS EQUIPOS Y HERRAMIENTA	10300	\$ 90,000.00	REPARACION DE EQUIPO DE BOMBEO Y MOTORES EN CABECERA MUNICIPAL.
155	12 - MANTENIMIENTO DE REDES	242 CEMENTO Y PRODUCTOS DE CONCRETO	10100	16 - PROGRAMA DE ACCIONES PARA PRODOR	357 INSTALACION, REPARACION Y MANTENIMIENTO DE MAQUINARIA, OTROS EQUIPOS Y HERRAMIENTA	10200	\$ 116,000.00	REPARACION DE MOTORES Y BOMBAS EN LAS PLANTAS DE TRATAMIENTO DEL MUNICIPIO.
156	13 - EFICIENCIA COMERCIAL	238 FIBRAS SINTETICAS, HULES PLASTICOS Y DERIVADOS	10100	13 - EFICIENCIA COMERCIAL	247 ARTICULOS METALICOS PARA LA CONSTRUCCION	10100	\$ 3,000.00	ADQUISICION DE VARIOS ARTICULOS METALICOS UTILIZADOS POR EL AREA DE FONTANERIA.
157	15 - MANTENIMIENTO Y REHABILITACION DE LINEAS DE AGUA Y DRENAJE EN LAS DELEGACIONES	613 CONSTRUCCION DE OBRAS PARA EL ABASTECIMIENTO DE AGUA, PETRÓLEO, GAS, ELECTRICIDAD Y TELECOMUNICACIONES	10300	13 - EFICIENCIA COMERCIAL	541 AUTOMOVILES Y CAMIONES	10100	\$ 420,000.00	ADQUISICION DE VEHICULO PARA PERSONAL DEL AREA COMERCIAL.
158	2 - ADMINISTRACION DE SERVICIOS GENERALES Y CONSUMIBLES	311 ENERGIA ELECTRICA	10300	2 - ADMINISTRACION DE SERVICIOS GENERALES Y CONSUMIBLES	392 IMPUESTOS Y DERECHOS	10100	\$ 1,100,000.00	PAGO DE DERECHOS POR EXTRACCION DE AGUA EN DELEGACIONES Y CABECERA MUNICIPAL.
159	2 - ADMINISTRACION DE SERVICIOS GENERALES Y CONSUMIBLES	391 ADEFFAS	10100	2 - ADMINISTRACION DE SERVICIOS GENERALES Y CONSUMIBLES	392 IMPUESTOS Y DERECHOS	10100	\$ 300,000.00	PAGO DE DERECHOS POR EXTRACCION DE AGUA EN DELEGACIONES Y CABECERA MUNICIPAL.
160	2 - ADMINISTRACION DE SERVICIOS GENERALES Y CONSUMIBLES	341 SERVICIOS FINANCIEROS Y BANCARIOS	10100	2 - ADMINISTRACION DE SERVICIOS GENERALES Y CONSUMIBLES	392 IMPUESTOS Y DERECHOS	10100	\$ 100,000.00	PAGO DE DERECHOS POR EXTRACCION DE AGUA EN DELEGACIONES Y CABECERA MUNICIPAL.
161	9 - PRODUCCION Y DISTRIBUCION DE AGUA POTABLE	357 INSTALACION, REPARACION Y MANTENIMIENTO DE MAQUINARIA, OTROS EQUIPOS Y HERRAMIENTA	10100	11 - MANTENIMIENTO DEL PARQUE VEHICULAR	357 INSTALACION, REPARACION Y MANTENIMIENTO DE MAQUINARIA, OTROS EQUIPOS Y HERRAMIENTA	10100	\$ 19,116.59	PAGO DE REPARACIONES EN PIPAS DE AGUA POTABLE Y RETROEXCAVADORAS DEL ORGANISMO.
162	11 - MANTENIMIENTO DEL PARQUE VEHICULAR	296 REPARACIONES Y ACCESORIOS MENORES DE EQUIPO DE TRANSPORTE	10100	11 - MANTENIMIENTO DEL PARQUE VEHICULAR	357 INSTALACION, REPARACION Y MANTENIMIENTO DE MAQUINARIA, OTROS EQUIPOS Y HERRAMIENTA	10100	\$ 60,000.00	PAGO DE REPARACIONES EN PIPAS DE AGUA POTABLE Y RETROEXCAVADORAS DEL ORGANISMO.
163	10 - MANTENIMIENTO DE INFRAESTRUCTURA	241 PRODUCTOS MINERALES NO METALICOS	10100	16 - PROGRAMA DE ACCIONES PARA PRODOR	311 ENERGIA ELECTRICA	10100	\$ 99,000.00	SERVICIO DE ENERGIA ELECTRICA (REBOMBO ACUEDUCTO EL SALTO PRODOR)
164	9 - PRODUCCION Y DISTRIBUCION DE AGUA POTABLE	241 PRODUCTOS MINERALES NO METALICOS	10100	16 - PROGRAMA DE ACCIONES PARA PRODOR	311 ENERGIA ELECTRICA	10100	\$ 51,000.00	SERVICIO DE ENERGIA ELECTRICA (REBOMBO ACUEDUCTO EL SALTO PRODOR)

578-7888700 Ext. 8794 / 8795

Av. Gonzalez Gallo #60, Tepatitlan de Morelos, Jal. asteпа_contacto@tepatitlan.gob.mx

165	1 - ADMINISTRACIÓN DE LOS RECURSOS HUMANOS	113 SUELDOS BASE AL PERSONAL PERMANENTE	10100	1 - ADMINISTRACIÓN DE LOS RECURSOS HUMANOS	153 INDEMNIZACIONES	10100	\$ 110,000.00	DAR CUMPLIMIENTO CON EL PAGO DE PRIMA DE 32 AÑOS DE ANTIGÜEDAD A EMPLEADO QUE SOLICITÓ SU JUBILACIÓN.
166	10 - MANTENIMIENTO DE INFRAESTRUCTURA	613 CONSTRUCCIÓN DE OBRAS PARA EL ABASTECIMIENTO DE AGUA, PETRÓLEO, GAS, ELECTRICIDAD Y TELECOMUNICACIONES	10100	6 - POTABILIZACIÓN	543 AUTOMÓVILES Y CAMIONES	10100	\$900,000.00	ADQUISICIÓN DE CAMIONETA CHASIS 4 TONELADAS PARA TRANSPORTE DE GAS CLORO.
167	10 - MANTENIMIENTO DE INFRAESTRUCTURA	613 CONSTRUCCIÓN DE OBRAS PARA EL ABASTECIMIENTO DE AGUA, PETRÓLEO, GAS, ELECTRICIDAD Y TELECOMUNICACIONES	10100	12 - MANTENIMIENTO DE REDES	543 AUTOMÓVILES Y CAMIONES	10100	\$400,000.00	ADQUISICIÓN DE VEHICULOS PARA EL AREA DE MANTENIMIENTO DE REDES DE AGUA.
168	10 - MANTENIMIENTO DE INFRAESTRUCTURA	513 CONSTRUCCIÓN DE OBRAS PARA EL ABASTECIMIENTO DE AGUA, PETRÓLEO, GAS, ELECTRICIDAD Y TELECOMUNICACIONES	10100	9 - PRODUCCION Y DISTRIBUCION DE AGUA POTABLE	357 INSTALACIÓN, REPARACIÓN Y MANTENIMIENTO DE MAQUINARIA, OTROS EQUIPOS Y HERRAMIENTA	10100	\$ 560,000.00	DIAGNOSTICO Y MANTENIMIENTO PREVENTIVO POZO No.3 EN CABECERA MUNICIPAL (PISTONO, CEPLIADO, ETC.).

Acto seguido una vez analizado el punto, el Presidente del Consejo, sometió a votación la solicitud de autorización para realizar transferencias entre partidas presupuestales del ejercicio 2023, en los términos propuestos, y se aprueba por unanimidad, con 19 diecinueve votos a favor, de los 22 veintidós integrantes del Consejo presentes. Por lo cual se tomó el siguiente:

ACUERDO

ÚNICO: SE APRUEBA POR UNANIMIDAD CON 19 DIECINUEVE VOTOS A FAVOR, DE LOS 22 VEINTIDÓS INTEGRANTES DEL CONSEJO PRESENTES, LA AUTORIZACIÓN PARA REALIZAR TRANSFERENCIAS ENTRE PARTIDAS PRESUPUESTALES DEL EJERCICIO 2023, EN LOS TÉRMINOS PROPUESTOS.

VI. SOLICITUD DE AUTORIZACIÓN PARA LA MODIFICACIÓN DE LOS ACUERDOS TOMADOS EN EL PUNTO NÚMERO X, DE LA REUNIÓN NÚMERO 96 DEL CONSEJO DIRECTIVO DE ASTEPA, DE FECHA 21 DE JULIO DEL 2023; DE LA CONSTRUCCIÓN DE LÍNEA DE AGUA (CONDUCCIÓN 6") Y ALCANTARILLADO (COLECTOR 12") PARA EL SERVICIO DEL INSTITUTO TECNOLÓGICO SUPERIOR JOSÉ MARIO MOLINA PASQUEL Y HENRÍQUEZ.

En uso de la voz el Presidente del Consejo continúa con el siguiente punto la solicitud de autorización para la modificación de los Acuerdos tomados en el punto número X, de la reunión número 96 del Consejo Directivo de ASTEPA, de fecha 21 de Julio del 2023; de la construcción de línea de agua (conducción 6") y alcantarillado (colector 12") para el servicio del Instituto Tecnológico Superior José Mario Molina Pasquel y Henríquez; y cede el uso de la voz al Secretario para presentar la información.

El Secretario del Consejo mencionó que estos proyectos fueron autorizados, solo son obras que se van a brincar de año; y solicita la intervención del C. Carlos Agredano Díaz, para presentar el punto.

El C. Carlos Agredano Díaz, comentó que básicamente la solicitud es para agregar un tercer punto a los Acuerdos tomados en la reunión de Consejo número 96, el cual se requiere para que la ejecución de los dos proyectos sea de manera multianual; e informó que ya se encuentra incluido dentro del presupuesto de Ingresos y Egresos del ejercicio fiscal 2024.

El C. Carlos Agredano Díaz, presentó lo acordado en la reunión 96 del Consejo, de fecha 21 de Julio del 2023, e informó que continúan los mismos 2 puntos tomados en el Acuerdo, los mismos conceptos de las obras, los mismos montos, el mismo tiempo de ejecución, el único cambio es el cuanto al pago.

ACUERDOS

PRIMERO: SE APRUEBA POR MAYORÍA CON 12 DOCE VOTOS A FAVOR DEL C. MIGUEL ÁNGEL ESQUIVIAS ESQUIVIAS, EL C. RIGOBERTO GONZÁLEZ GUTIÉRREZ, EL C. ÓSCAR ORNELAS MARTÍN, LA C. MARÍA DOLORES ACEVES GONZÁLEZ, LA C. BEATRIZ PLASCENCIA RAMÍREZ, EL C. ARTURO PÉREZ MARTÍNEZ, LA C. IRMA YOLANDA GARCÍA GÓMEZ, LA C. MIREYA FRANCO BARBÁ, EL C. ALFONSO RENE RAMOS VILLAREAL, LA C. YOLANDA RAMÍREZ RODRÍGUEZ, EL C. EDGAR MARIANO PADILLA GUTIÉRREZ, EL C. RICARDO JACINTO CORTÉS; Y 4 CUATRO

378 788 8700 Ext. 8794 / 8795

Av. Gonzalez Gallo #60, Tepatitlan de Morelos, Jal. astepa_contacto@tepatitlan.gob.mx

ABSTENCIONES DE: EL C. FRANCISCO JAVIER ACEVES ALDRETE, EL C. GUSTAVO DE LA TORRE DE LOZA, EL C. J. ARMANDO GONZÁLEZ RIVERA, Y EL C. JORGE HUMBERTO FRANCO NAVARRO, DE LOS 18 DIECIOCHO INTEGRANTES DEL CONSEJO PRESENTES, LA CONSTRUCCIÓN DE LA LÍNEA DE AGUA (CONDUCCIÓN 6"), MISMA QUE SERÁ EJECUTADA DEL PROYECTO 9-PRODUCCIÓN Y DISTRIBUCIÓN DE AGUA POTABLE, PARTIDA 613- CONSTRUCCIÓN DE OBRAS PARA EL ABASTECIMIENTO DE AGUA, PETRÓLEO, GAS, ELECTRICIDAD Y TELECOMUNICACIONES, FINANCIAMIENTO 10300- INFRAESTRUCTURA BÁSICA, POR UN MONTO DE HASTA \$3'020,000.00 (TRES MILLONES VEINTE MIL PESOS 00/100 M.N.)

SEGUNDO. LA CONSTRUCCIÓN DE LA LÍNEA DE ALCANTARILLADO (COLECTOR 12"), MISMA QUE SERÁ EJECUTADA DEL PROYECTO 7-AMPLIACIÓN Y REHABILITACIÓN DE REDES DE ALCANTARILLADO, PARTIDA 613- CONSTRUCCIÓN DE OBRAS PARA EL ABASTECIMIENTO DE AGUA, PETRÓLEO, GAS, ELECTRICIDAD Y TELECOMUNICACIONES, FINANCIAMIENTO 10300- INFRAESTRUCTURA BÁSICA, POR UN MONTO DE HASTA \$7'120,000.00 (SIETE MILLONES CIENTO VEINTE MIL PESOS 00/100 M.N.); PARA EL SERVICIO DEL INSTITUTO TECNOLÓGICO SUPERIOR JOSÉ MARIO MOLINA PASQUEL Y HENRÍQUEZ; POR UN MONTO TOTAL DE HASTA \$10'140,000.00 (DIEZ MILLONES CIENTO CUARENTA MIL PESOS 00/100 M.N.).

El C. Carlos Agredano Díaz, presentó la propuesta, en la cual se incluye el punto tercero en los Acuerdos; quedando de la siguiente manera:

ACUERDOS

PRIMERO: SE APRUEBA POR MAYORÍA CON 12 DOCE VOTOS A FAVOR DEL C. MIGUEL ÁNGEL ESQUIVIAS ESQUIVIAS, EL C. RIGOBERTO GONZÁLEZ GUTIÉRREZ, EL C. ÓSCAR ORNELAS MARTÍN, LA C. MARIA DOLORES ACEVES GONZÁLEZ, LA C. BEATRIZ PLASCENCIA RAMÍREZ, EL C. ARTURO PÉREZ MARTÍNEZ, LA C. IRMA YOLANDA GARCÍA GÓMEZ, LA C. MIREYA FRANCO BARBA, EL C. ALFONSO RENE RAMOS VILLAREAL, LA C. YOLANDA RAMÍREZ RODRÍGUEZ, EL C. EDGAR MARIANO PADILLA GUTIÉRREZ, EL C. RICARDO JACINTO CORTÉS; Y 4 CUATRO ABSTENCIONES DE: EL C. FRANCISCO JAVIER ACEVES ALDRETE, EL C. GUSTAVO DE LA TORRE DE LOZA, EL C. J. ARMANDO GONZÁLEZ RIVERA, Y EL C. JORGE HUMBERTO FRANCO NAVARRO, DE LOS 18 DIECIOCHO INTEGRANTES DEL CONSEJO PRESENTES, LA CONSTRUCCIÓN DE LA LÍNEA DE AGUA (CONDUCCIÓN 6"), MISMA QUE SERÁ EJECUTADA DEL PROYECTO 9-PRODUCCIÓN Y DISTRIBUCIÓN DE AGUA POTABLE, PARTIDA 613- CONSTRUCCIÓN DE OBRAS PARA EL ABASTECIMIENTO DE AGUA, PETRÓLEO, GAS, ELECTRICIDAD Y TELECOMUNICACIONES, FINANCIAMIENTO 10300- INFRAESTRUCTURA BÁSICA, POR UN MONTO DE HASTA \$3'020,000.00 (TRES MILLONES VEINTE MIL PESOS 00/100 M.N.)

SEGUNDO. LA CONSTRUCCIÓN DE LA LÍNEA DE ALCANTARILLADO (COLECTOR 12"), MISMA QUE SERÁ EJECUTADA DEL PROYECTO 7-AMPLIACIÓN Y REHABILITACIÓN DE REDES DE ALCANTARILLADO, PARTIDA 613- CONSTRUCCIÓN DE OBRAS PARA EL ABASTECIMIENTO DE AGUA, PETRÓLEO, GAS, ELECTRICIDAD Y TELECOMUNICACIONES, FINANCIAMIENTO 10300- INFRAESTRUCTURA BÁSICA, POR UN MONTO DE HASTA \$7'120,000.00 (SIETE MILLONES CIENTO VEINTE MIL PESOS 00/100 M.N.); PARA EL SERVICIO DEL INSTITUTO TECNOLÓGICO SUPERIOR JOSÉ MARIO MOLINA PASQUEL Y HENRÍQUEZ; POR UN MONTO TOTAL DE HASTA \$10'140,000.00 (DIEZ MILLONES CIENTO CUARENTA MIL PESOS 00/100 M.N.).

TERCERO. SE AUTORIZA LA EJECUCIÓN MULTIANUAL DE LAS OBRAS, DE ACUERDO CON EL CALENDARIO DE OBRA Y LOS MONTOS QUE PARA TAL EFECTO SE ESTABLEZCAN EN LOS PRESUPUESTOS DE EGRESOS RESPECTIVOS.

Acto seguido una vez analizado el punto, el Presidente del Consejo, sometió a votación la solicitud de de autorización para la modificación de los Acuerdos tomados en el punto número X, de la reunión número 96 del Consejo Directivo de ASTEPA, de fecha 21 de Julio del 2023; de la construcción de línea de agua (conducción 6") y alcantarillado (colector 12") para el servicio del Instituto Tecnológico Superior José Mario Molina Pasquel y Henríquez, en los términos propuestos; y se aprueba por mayoría de votos, con 18 dieciocho votos a favor de: el C. Miguel Ángel Esquivias Esquivias, el C. Rigoberto González Gutiérrez, el C. Óscar Ornelas Martín, la C. Karina González Pérez, la C. María Dolores Aceves González, la C. Beatriz Plascencia Ramírez, el C. Arturo Pérez Martínez, la C. Irma Yolanda García Gómez, la C. Mireya Franco Barba, la C. Susana Jaime Mercado, el C. José Mario Iñiguez Franco, el C. José de Jesús Reyes Gutiérrez, el C. Alfonso Rene Ramos Villareal, el C. Jairo Lomeli Pulido, el C. Gustavo de la Torre de Loza, el C. Edgar Mariano Padilla Gutiérrez, el C. Efraín Cruz González, y el C. Ricardo Jacinto Cortés; y 1 una abstención de: la C. Rebeca Verónica Franco González, de los 22 veintidós integrantes del Consejo presentes. Por lo cual se tomó el siguiente:

ACUERDO

ÚNICO: SE APRUEBA POR MAYORÍA DE VOTOS, CON 18 DIECIOCHO VOTOS A FAVOR DE: EL C. MIGUEL ÁNGEL ESQUIVIAS ESQUIVIAS, EL C. RIGOBERTO GONZÁLEZ GUTIÉRREZ, EL C. ÓSCAR ORNELAS MARTÍN, LA C. KARINA GONZÁLEZ PÉREZ, LA C. MARÍA DOLORES ACEVES GONZÁLEZ, LA C. BEATRIZ PLASCENCIA RAMÍREZ, EL C. ARTURO PÉREZ MARTÍNEZ, LA C. IRMA YOLANDA GARCÍA GÓMEZ, LA C. MIREYA FRANCO BARBA, LA C. SUSANA JAIME MERCADO, EL C. JOSÉ MARIO IÑIGUEZ FRANCO, EL C. JOSÉ DE JESÚS REYES GUTIÉRREZ, EL C. ALFONSO RENE RAMOS VILLAREAL, EL C. JAIRO LOMELÍ PULIDO, EL C. GUSTAVO DE LA TORRE DE LOZA, EL C. EDGAR MARIANO PADILLA GUTIÉRREZ, EL C. EFRAÍN CRUZ GONZÁLEZ, Y EL C. RICARDO JACINTO CORTÉS; Y 1 UNA ABSTENCIÓN DE: LA C. REBECA VERÓNICE FRANCO GONZÁLEZ, DE LOS 22 VEINTIDÓS INTEGRANTES DEL CONSEJO PRESENTES; LA MODIFICACIÓN DE LOS ACUERDOS TOMADOS EN EL PUNTO NÚMERO X, DE LA

378 788 8700 Ext. 8794 / 8795

Av. González Gallo #60, Tepatlilán de Morelos, Jal. astepa_contacto@tepatitlan.gob.mx

REUNIÓN NÚMERO 96 DEL CONSEJO DIRECTIVO DE ASTEPA, DE FECHA 21 DE JULIO DEL 2023; DE LA CONSTRUCCIÓN DE LÍNEA DE AGUA (CONDUCCIÓN 6") Y ALCANTARILLADO (COLECTOR 12") PARA EL SERVICIO DEL INSTITUTO TECNOLÓGICO SUPERIOR JOSÉ MARIO MOLINA PASQUEL Y HENRÍQUEZ, EN LOS TÉRMINOS PROPUESTOS.

VII- PROPUESTA PARA MODIFICAR LA ESTRUCTURA DEL ORGANIGRAMA DEL ORGANISMO OPERADOR DE ASTEPA.

El Presidente del Consejo continúa con el siguiente punto en el orden del día, la propuesta para modificar la estructura del Organigrama del Organismo Operador de ASTEPA; para lo cual cedió el uso de la voz al Secretario del Consejo para presentar el punto.

El Secretario del Consejo, expuso la propuesta del Organigrama (Anexo Número 1 uno); y comentó que la propuesta presentada para la modificación de algunos puestos, y la creación de nuevas plazas, son necesarios para un mejor funcionamiento del Organismo.

La C. Rebeca Verenice Franco González, sugiere que se considere el determinar en un instrumento jurídico las funciones y atribuciones que tienen cada uno de los puestos actuales, así como las de las nuevas plazas.

Acto seguido el Presidente del Consejo, someta a votación **LA PROPUESTA PARA MODIFICAR LA ESTRUCTURA DEL ORGANIGRAMA DEL ORGANISMO OPERADOR DE ASTEPA, EN LOS TÉRMINOS PROPUESTOS (ANEXO NÚMERO 1 UNO), Y QUE SURTA EFECTOS A PARTIR DE ENERO DEL 2024**, misma que se aprueba por mayoría de votos, con 18 dieciocho votos a favor de: el C. Miguel Ángel Esquivias Esquivias, el C. Rigoberto González Gutiérrez, el C. Óscar Ornelas Martín, la C. Karina González Pérez, la C. María Dolores Aceves González, la C. Beatriz Plascencia Ramírez, el C. Arturo Pérez Martínez, la C. Irma Yolanda García Gómez, la C. Mireya Franco Barba, la C. Susana Jaime Mercado, el C. José Mario Iñiguez Franco, el C. José de Jesús Reyes Gutiérrez, el C. Alfonso Rene Ramos Villareal, el C. Jairo Lomeli Pulido, el C. Gustavo de la Torre de Loza, el C. Edgar Mariano Padilla Gutiérrez, el C. Efraín Cruz González, y el C. Ricardo Jacinto Cortés; y 1 una abstención de: la C. Rebeca Verenice Franco González, de los 22 veintidós integrantes del Consejo presentes; Por lo que se tomó el siguiente:

ACUERDO

UNICO: SE APRUEBA POR MAYORÍA DE VOTOS, CON 18 DIECIOCHO VOTOS A FAVOR DE: EL C. MIGUEL ÁNGEL ESQUIVIAS ESQUIVIAS, EL C. RIGOBERTO GONZÁLEZ GUTIÉRREZ, EL C. ÓSCAR ORNELAS MARTÍN, LA C. KARINA GONZÁLEZ PÉREZ, LA C. MARÍA DOLORES ACEVES GONZÁLEZ, LA C. BEATRIZ PLASCENCIA RAMÍREZ, EL C. ARTURO PÉREZ MARTÍNEZ, LA C. IRMA YOLANDA GARCÍA GÓMEZ, LA C. MIREYA FRANCO BARBA, LA C. SUSANA JAIME MERCADO, EL C. JOSÉ MARIO IÑIGUEZ FRANCO, EL C. JOSÉ DE JESÚS REYES GUTIÉRREZ, EL C. ALFONSO RENE RAMOS VILLAREAL, EL C. JAIRO LOMELI PULIDO, EL C. GUSTAVO DE LA TORRE DE LOZA, EL C. EDGAR MARIANO PADILLA GUTIÉRREZ, EL C. EFRAÍN CRUZ GONZÁLEZ, Y EL C. RICARDO JACINTO CORTÉS; Y 1 UNA ABSTENCIÓN DE: LA C. REBECA VERENICE FRANCO GONZÁLEZ, DE LOS 22 VEINTIDÓS INTEGRANTES DEL CONSEJO PRESENTES, MODIFICAR LA ESTRUCTURA DEL ORGANIGRAMA DEL ORGANISMO OPERADOR DE ASTEPA, Y LA CREACIÓN DE LAS NUEVAS PLAZAS EN LOS TÉRMINOS PROPUESTOS (ANEXO NÚMERO 1 UNO), Y QUE SURTA EFECTOS A PARTIR DE ENERO DEL 2024.

VIII- SOLICITUD DE AUTORIZACIÓN PARA REALIZAR OBRAS EN EL EJERCICIO FISCAL 2024, CON REMANENTES GENERADOS CON ECONOMÍAS DE EJERCICIOS ANTERIORES.

El Presidente del Consejo continúa con el siguiente punto en el orden del día, la autorización para realizar obras en el ejercicio fiscal 2024, con remanentes generados con economías de ejercicios anteriores; y cede el uso de la voz al Secretario del Consejo para presentar el punto.

El Secretario del Consejo, presentó las obras que se proponen realizar con remanentes de ejercicios anteriores, las cuales se enumeran a continuación:

OBRAS CON REMANENTES

	PROYECTO	LUGAR	OBRA	MONTO	PARTIDA	FINANC.	CONSIDERACIONES
1	OPERACIÓN Y MANTENIMIENTO DE LAS PLANTAS DE TRATAMIENTO DE AGUAS RESIDUALES	Tecalitán	Rehabilitación de PTAR El Pochote	\$ 10,000,000.00	613	543	REMANENTES
2	OPERACIÓN Y MANTENIMIENTO DE LAS PLANTAS DE TRATAMIENTO DE AGUAS RESIDUALES	Tecalitán	Construcción de canal con mamposteo u puente Lagunillas	\$ 2,000,000.00	613	543	REMANENTES
3	OPERACIÓN Y MANTENIMIENTO DE LAS PLANTAS DE TRATAMIENTO DE AGUAS RESIDUALES	Tepetitlan	Rehabilitación de edificios (Cal. cloración y central) Lagunillas	\$ 1,500,000.00	613	543	REMANENTES

378 788 8796 Ext. 8794 / 8795

Av. Gonzalez Gallo #60, Tepetitlan de Morelos, Jal. astepa_contacto@tepatitlan.gob.mx

4	OPERACIÓN Y MANTENIMIENTO DE LAS PLANTAS DE TRATAMIENTO DE AGUAS RESIDUALES	Tepatitlán	Construcción de cerco perimetral Lagunillas	\$ 1,000,000.00	613	543	REMANENTES
5	OPERACIÓN Y MANTENIMIENTO DE LAS PLANTAS DE TRATAMIENTO DE AGUAS RESIDUALES	Tepatitlán	Rehabilitación de sistema eléctrico de PTAR Lagunillas, etapas 1, 2 y 3.	\$ 8,500,000.00	613	543	REMANENTES
6	PRODUCCIÓN Y DISTRIBUCIÓN DE AGUA POTABLE	Tepatitlán	Construcción de línea de conducción de la salida de la central camionera a terrenos del camión por Avenida la Paz	\$ 5,000,000.00	613	619	REMANENTES
7	MANTENIMIENTO Y REHABILITACIÓN DE LINEAS DE AGUA Y DRENALJE EN LAS DELEGACIONES	Pegueros	LINEA DE CONDUCCIÓN DE AGUA 6ª etapa 1, AVENIDA MÉXICO, DELEGACIÓN PEGUEROS	\$ 1,500,000.00	613	619	REMANENTES
8	MANTENIMIENTO Y REHABILITACIÓN DE LINEAS DE AGUA Y DRENALJE EN LAS DELEGACIONES	Pegueros	Cambio de línea de manguera a tubo (8") en la calle Ayla Camacho CAMACHO HASTA CALLE SEVILLA Y GOMEZ, DELEGACIÓN PEGUEROS	\$ 800,000.00	613	619	REMANENTES
9	POTABILIZACIÓN	Tepatitlán	Almacén para hipoclorito de sodio y algueta en Planta Potabilizadora Los Vivieros	\$ 1,500,000.00	613	525	REMANENTES
10	POTABILIZACIÓN	El Valle de Guadalupe	Adecuación del sistema de desinfección en Planta Potabilizadora El Salto	\$ 3,400,000.00	613	525	REMANENTES
11	AMPLIACIÓN Y REHABILITACIÓN DE REDES DE ALCANTARILLADO	Tepatitlán	Construcción de línea de alcantarillado (Colector 12) Instituto Mario Molina	\$ 4,984,000.00	613	525	REMANENTES
12	PRODUCCIÓN Y DISTRIBUCIÓN DE AGUA POTABLE	Tepatitlán	Construcción de Línea de Agua (Conducción 5") Instituto Mario Molina	\$3'020,000.00	613	525	REMANENTES

Monto	Remanentes		
\$ 21,000,000.00	70'000,000	543	Saneamiento
\$ 7,300,000.00	23'000,000	619	Derechos
\$ 12,904,000.00	5'000,000	525	Infraestructura
\$ 41,204,000.00			

Se mencionó que es necesario posteriormente dar continuidad a las rehabilitaciones de las Plantas de Tratamiento.

El C. Alfonso Rene Ramos Villareal, preguntó ¿se tiene considerado invertir algo en el manejo de lodos?, a lo que se respondió que con la rehabilitación de los Tanques, en posteriormente se podría meter otro proyecto de tratamiento de lodos con mayor tecnología.

En cuanto al tema de potabilización, se mencionó que la obra propuesta para la desinfección en la Planta Potabilizadora El Salto, es previendo que cuando se comience a trasladar el agua de El Salto (Municipio de Valle de Guadalupe) a la zona metropolitana de Guadalajara, será necesaria la desinfección del agua de El Salto que surte a este Municipio, por lo que nos estamos preparando con tiempo, y de esta manera nos permitirá bajar los costos en la desinfección del agua.

Acto seguido el Presidente del Consejo, somete a votación la autorización para realizar las obras propuestas, en el ejercicio fiscal 2024, con remanentes generados con economías de ejercicios anteriores; misma que se aprueba por mayoría de votos, con 18 dieciocho votos a favor de: el C. Miguel Ángel Esquivias Esquivias, el C. Rigoberto González Gutiérrez, el C. Óscar Ornelas Martín, la C. Karina González Pérez, la C. María Dolores Aceves González, la C. Beatriz Plascencia Ramírez, el C. Arturo Pérez Martínez, la C. Irma Yolanda García Gómez, la C. Mireya Franco Barba, la C. Susana Jaime Mercado, el C. José Mario Iniguez Franco, el C. José de Jesús Reyes Gutiérrez, el C. Alfonso Rene Ramos Villareal, el C. Jairo Lomeli Pulido, el C. Gustavo de la Torre de Loza, el C. Edgar Mariano Padilla Gutiérrez, el C. Efraín Cruz González, y el C. Ricardo Jacinto Cortés; y 1 una abstención de: la C. Rebeca Verónica Franco González, de los 22 veintidós integrantes del Consejo presentes; Por lo que se tomó el siguiente:

ACUERDO

UNICO: SE APRUEBA POR MAYORÍA DE VOTOS, CON 18 DIECIOCHO VOTOS A FAVOR DE: EL C. MIGUEL ÁNGEL ESQUIVIAS ESQUIVIAS, EL C. RIGOBERTO GONZÁLEZ GUTIÉRREZ, EL C. ÓSCAR ORNELAS MARTÍN, LA C. KARINA GONZÁLEZ PÉREZ, LA C. MARÍA DOLORES ACEVES GONZÁLEZ, LA C. BEATRIZ PLASCENCIA RAMÍREZ, EL C. ARTURO PÉREZ MARTÍNEZ, LA C. IRMA YOLANDA GARCÍA GÓMEZ, LA C. MIREYA FRANCO BARBA, LA C. SUSANA JAIME MERCADÓ, EL C. JOSÉ MARIO INIGUEZ

378 788 8900 ext. 8794 / 8795

Av. Gonzalez Gallo #60, Tepatitlan de Morelos, Jal. astepa_contacto@tepatitlan.gob.mx

FRANCO, EL C. JOSÉ DE JESÚS REYES GUTIÉRREZ, EL C. ALFONSO RENE RAMOS VILLAREAL, EL C. JAIRO LOMELI PULIDO, EL C. GUSTAVO DE LA TORRE DE LOZA, EL C. EDGAR MARIANO PADILLA GUTIÉRREZ, EL C. EFRÁIN CRUZ GONZÁLEZ, Y EL C. RICARDO JACINTO CORTÉS; Y 1 UNA ABSTENCIÓN DE: LA C. REBECA VERENICE FRANCO GONZÁLEZ, DE LOS 22 VEINTIDÓS INTEGRANTES DEL CONSEJO PRESENTES, REALIZAR LAS OBRAS PROPUESTAS, EN EL EJERCICIO FISCAL 2024, CON REMANENTES GENERADOS CON ECONOMÍAS DE EJERCICIOS ANTERIORES.

IX- SOLICITUD DE AUTORIZACIÓN DEL PRESUPUESTO DE INGRESOS Y EGRESOS, PARA EL EJERCICIO FISCAL 2024.

En uso de la voz el Presidente del Consejo Directivo continúa con el siguiente punto del orden del día la solicitud de autorización del Presupuesto de Ingresos y Egresos, para el ejercicio fiscal 2024.

El Secretario del Consejo, solicita la intervención del C. Luis Fernando Franco Alcalá, Jefe Administrativo de ASTEPA, quien presentó la siguiente información:

PRESUPUESTO DE INGRESOS 2024

DESCRIPCIÓN	PRESUPUESTO 2024	PRESUPUESTO 2023
DERECHOS	193,544,326.00	179,626,597.00
DERECHOS POR PRESTACIÓN DE SERVICIOS	191,602,119.00	177,834,459.00
Agua potable, drenaje, alcantarillado, tratamiento y disposición final de aguas residuales	191,602,119.00	177,834,459.00
Servicio doméstico	103,127,579.00	96,274,921.00
Servicio no doméstico	26,910,169.00	23,794,454.00
30% para el saneamiento de las aguas residuales	39,011,324.00	36,020,812.00
5% para la infraestructura básica existente	8,452,453.00	7,804,509.00
Conexión o reconexión al servicio	14,100,594.00	13,939,763.00
ACCESORIOS DE LOS DERECHOS	1,942,207.00	1,792,138.00
Recargos	1,942,207.00	1,792,138.00
Falta de pago	1,942,207.00	1,792,138.00
PRODUCTOS	12,704,457.00	11,611,928.00
Productos diversos	12,704,457.00	11,611,928.00
Uso, goce, aprovechamiento o explotación de bienes de dominio privado	12,704,457.00	11,611,928.00
TRANSFERENCIAS INTERNAS Y ASIGNACIONES AL SECTOR PÚBLICO	0.00	1,547,441.00
Transferencias	-	1,547,441.00
Otros	-	1,547,441.00
TOTAL:	206,248,783.00	192,785,966.00
Remanente de Recursos Fiscales	46,254,000.00	21,140,000.00
TOTAL:	252,502,783.00	213,925,966.00

[Handwritten signatures and marks in blue ink, including a large signature on the right side of the table and various initials and scribbles throughout the page.]

PRESUPUESTO DE EGRESOS 2024

NOMBRE DEL PROYECTO	PRESUPUESTO 2024	PRESUPUESTO 2023
1 ADMINISTRACION DE LOS RECURSOS HUMANOS	69,968,143.00	61,351,089.00
CAPITULO 1000 \$60'675,799		
CAPITULOS 2000, 3000 Y 4000 \$9'292,344		
2 ADMINISTRACION DE SERVICIOS GENERALES Y CONSUMIBLES	74,185,852.00	66,373,667.00
3 VANGUARDIA TECNOLÓGICA	1,674,000.00	1,770,000.00
4 IMPLEMENTACION DE ARCHIVO GENERAL	505,000.00	355,000.00
5 OPERACIÓN Y MANTENIMIENTO DE LAS PLANTAS DE TRATAMIENTO DE AGUAS RESIDUALES	25,188,000.00	7,033,860.00
6 POTABILIZACION	14,674,200.00	12,271,530.00
7 AMPLIACION Y REHABILITACION DE REDES DE ALCANTARILLADO	7,606,500.00	8,500,000.00
8 OPERACIÓN Y MANTENIMIENTO DEL LABORATORIO DE BACTERIOLOGIA	104,200.00	104,200.00
9 PRODUCCIÓN Y DISTRIBUCION DE AGUA POTABLE	12,677,000.00	18,524,900.00
10 MANTENIMIENTO DE INFRAESTRUCTURA	3,555,000.00	3,050,000.00
11 MANTENIMIENTO DEL PARQUE VEHICULAR	2,040,000.00	2,460,000.00
12 MANTENIMIENTO DE REDES	4,913,000.00	4,114,000.00
13 EFICIENCIA COMERCIAL	7,745,076.00	3,206,650.00
14 CULTURA DEL AGUA	75,000.00	75,000.00
15 MANTENIMIENTO Y REHABILITACION DE LINEAS DE AGUA Y DRENAJE EN LAS DELEGACIONES	5,690,000.00	4,457,740.00
16 PROGRAMA DE ACCIONES PARA PRODER	21,901,812.00	20,278,330.00
Total	252,502,783.00	213,925,966.00

AGUA Y SANEAMIENTO DEL MUNICIPIO DE TEPETITLAN
PRESUPUESTO DE EGRESOS DEL EJERCICIO 5. 01-ENE 2024 AL 31-DIC-2024
 FISCAL:
 PRESUPUESTO TOTAL DE EGRESOS

1000 SERVICIOS PERSONALES	\$60,675,799.00
1100 REMUNERACIONES AL PERSONAL DE CARACTER PERMANENTE	\$34,044,063.00
113 SUELDOS BASE AL PERSONAL PERMANENTE	\$34,044,063.00
10100 RECAUDACION PROPIA	\$34,044,063.00
1200 REMUNERACIONES AL PERSONAL DE CARACTER TRANSITORIO	\$1,161,600.00
122 SUELDOS BASE AL PERSONAL EVENTUAL	\$1,161,600.00
10100 RECAUDACION PROPIA	\$1,161,600.00
1300 REMUNERACIONES ADICIONALES Y ESPECIALES	\$6,151,817.00
132 PRIMAS DE VACACIONES, DOMINICAL Y GRATIFICACIÓN DE FIN DE AÑO	\$5,694,941.00

378-788 8700 ext. 8794 / 8795

Av. Gonzalez Gallo #60, Tepetitlan de Morelos, Jal. astepa_contacto@tepatitlan.gob.mx

000011

	10100	RECAUDACION PROPIA	\$5,694,941.00
133 HORAS EXTRAORDINARIAS			\$456,876.00
	10100	RECAUDACION PROPIA	\$456,876.00
1400 SEGURIDAD SOCIAL			\$6,726,619.00
142 APORTACIONES A FONDOS DE VIVIENDA			\$966,822.00
	10100	RECAUDACION PROPIA	\$966,822.00
143 APORTACIONES AL SISTEMA PARA EL RETIRO			\$5,639,797.00
	10100	RECAUDACION PROPIA	\$5,639,797.00
144 APORTACIONES PARA SEGUROS			\$120,000.00
	10100	RECAUDACION PROPIA	\$120,000.00
1500 OTRAS PRESTACIONES SOCIALES Y ECONOMICAS			\$12,591,700.00
151 CUOTAS PARA EL FONDO DE AHORRO Y FONDO DE TRABAJO			\$1,760,283.00
	10100	RECAUDACION PROPIA	\$1,760,283.00
152 INDEMNIZACIONES			\$925,773.00
	10100	RECAUDACION PROPIA	\$925,773.00
154 PRESTACIONES CONTRACTUALES			\$9,905,644.00
	10100	RECAUDACION PROPIA	\$9,905,644.00
2000 MATERIALES Y SUMINISTROS			\$42,687,025.00
2100 MATERIALES DE ADMINISTRACIÓN, EMISIÓN DE DOCUMENTOS Y ARTÍCULOS OFICIALES			\$806,524.00
211 MATERIALES, ÚTILES Y EQUIPOS MENORES DE OFICINA			\$215,072.00
	10100	RECAUDACION PROPIA	\$215,072.00
214 MATERIALES, ÚTILES Y EQUIPOS MENORES DE TECNOLOGÍAS DE LA INFORMACIÓN Y COMUNICACIONES			\$500,000.00
	10100	RECAUDACION PROPIA	\$500,000.00
216 MATERIAL DE LIMPIEZA			\$86,452.00
	10100	RECAUDACION PROPIA	\$59,546.00
	10200	30% SANEAMIENTO DE LAS AGUAS RESIDUALES	\$6,906.00
217 MATERIALES Y ÚTILES DE ENSEÑANZA			\$25,000.00
	10100	RECAUDACION PROPIA	\$25,000.00
2200 ALIMENTOS Y UTENSILIOS			\$402,897.00
221 PRODUCTOS ALIMENTICIOS PARA PERSONAS			\$391,397.00
	10100	RECAUDACION PROPIA	\$391,397.00
223 UTENSILIOS PARA EL SERVICIO DE ALIMENTACIÓN			\$11,500.00
	10100	RECAUDACION PROPIA	\$11,500.00
2400 MATERIALES Y ARTÍCULOS DE CONSTRUCCIÓN Y DE REPARACIÓN			\$9,028,760.00
241 PRODUCTOS MINERALES NO METÁLICOS			\$1,870,500.00
	10100	RECAUDACION PROPIA	\$1,810,000.00
	10200	30% SANEAMIENTO DE LAS AGUAS RESIDUALES	\$8,000.00
	10300	5% INFRAESTRUCTURA	\$52,500.00
242 CEMENTO Y PRODUCTOS DE CONCRETO			\$3,222,000.00
	10100	RECAUDACION PROPIA	\$3,162,000.00
	10200	30% SANEAMIENTO DE LAS AGUAS RESIDUALES	\$10,000.00
	10300	5% INFRAESTRUCTURA	\$50,000.00
243 CAL, YESO Y PRODUCTOS DE YESO			\$50,000.00
	10100	RECAUDACION PROPIA	\$40,000.00

378 788 8700 Ext. 8794 / 8795

Av. Gonzalez Gallo #60, Tepatitlan de Morelos, Jal. astepa_contacto@tepatitlan.gob.mx

	10300	5% INFRAESTRUCTURA	\$10,000.00
244 MADERA Y PRODUCTOS DE MADERA			\$25,000.00
	10100	RECAUDACION PROPIA	\$25,000.00
245 VIDRIO Y PRODUCTOS DE VIDRIO			\$50,000.00
	10100	RECAUDACION PROPIA	\$50,000.00
246 MATERIAL ELECTRICO Y ELECTRONICO			\$875,000.00
	10100	RECAUDACION PROPIA	\$815,000.00
	10200	30% SANEAMIENTO DE LAS AGUAS RESIDUALES	\$60,000.00
247 ARTICULOS METALICOS PARA LA CONSTRUCCION			\$2,583,840.00
	10100	RECAUDACION PROPIA	\$2,493,840.00
	10200	30% SANEAMIENTO DE LAS AGUAS RESIDUALES	\$40,000.00
	10300	5% INFRAESTRUCTURA	\$50,000.00
248 MATERIALES COMPLEMENTARIOS			\$10,000.00
	10100	RECAUDACION PROPIA	\$10,000.00
249 OTROS MATERIALES Y ARTICULOS DE CONSTRUCCION Y REPARACION			\$342,420.00
	10100	RECAUDACION PROPIA	\$329,420.00
	10200	30% SANEAMIENTO DE LAS AGUAS RESIDUALES	\$13,000.00
2500 PRODUCTOS QUIMICOS, FARMACEUTICOS Y DE LABORATORIO			\$25,505,424.00
252 FERTILIZANTES, PESTICIDAS Y OTROS AGROQUIMICOS			\$38,000.00
	10100	RECAUDACION PROPIA	\$26,000.00
	10200	30% SANEAMIENTO DE LAS AGUAS RESIDUALES	\$12,000.00
253 MEDICINAS Y PRODUCTOS FARMACEUTICOS			\$2,249,124.00
	10100	RECAUDACION PROPIA	\$1,815,708.00
	10200	30% SANEAMIENTO DE LAS AGUAS RESIDUALES	\$433,416.00
255 MATERIALES, ACCESORIOS Y SUMINISTROS DE LABORATORIO			\$182,000.00
	10100	RECAUDACION PROPIA	\$160,000.00
	10200	30% SANEAMIENTO DE LAS AGUAS RESIDUALES	\$22,000.00
256 FIBRAS SINTETICAS, HULES PLASTICOS Y DERIVADOS			\$9,360,394.00
	10100	RECAUDACION PROPIA	\$8,430,394.00
	10200	30% SANEAMIENTO DE LAS AGUAS RESIDUALES	\$30,000.00
	10300	5% INFRAESTRUCTURA	\$900,000.00
259 OTROS PRODUCTOS QUIMICOS			\$13,675,906.00
	10100	RECAUDACION PROPIA	\$13,555,906.00
	10200	30% SANEAMIENTO DE LAS AGUAS RESIDUALES	\$120,000.00
2600 COMBUSTIBLES, LUBRICANTES Y ADITIVOS			\$4,854,664.00
261 COMBUSTIBLES, LUBRICANTES Y ADITIVOS			\$4,854,664.00
	10100	RECAUDACION PROPIA	\$4,559,326.00
	10200	30% SANEAMIENTO DE LAS AGUAS RESIDUALES	\$295,338.00
2700 VESTUARIO, BLANCOS, PRENDAS DE PROTECCION Y ARTICULOS DEPORTIVOS			\$427,558.00
271 VESTUARIO Y UNIFORMES			\$61,056.00
	10100	RECAUDACION PROPIA	\$61,056.00
272 PRENDAS DE SEGURIDAD Y PROTECCION PERSONAL			\$266,000.00

	10100	RECAUDACION PROPIA	\$231,000.00
	10200	30% SANEAMIENTO DE LAS AGUAS RESIDUALES	\$35,000.00
275		BLANCOS Y OTROS PRODUCTOS TEXTILES, EXCEPTO PRENDAS DE VESTIR	\$100,500.00
	10100	RECAUDACION PROPIA	\$100,500.00
2900		HERRAMIENTAS, REFACCIONES Y ACCESORIOS MENORES	\$1,661,200.00
291		HERRAMIENTAS MENORES	\$321,200.00
	10100	RECAUDACION PROPIA	\$306,200.00
	10200	30% SANEAMIENTO DE LAS AGUAS RESIDUALES	\$15,000.00
292		REFACCIONES Y ACCESORIOS MENORES DE EDIFICIOS	\$30,000.00
	10100	RECAUDACION PROPIA	\$28,000.00
	10200	30% SANEAMIENTO DE LAS AGUAS RESIDUALES	\$2,000.00
293		REFACCIONES Y ACCESORIOS MENORES DE MOBILIARIO Y EQUIPO DE ADMINISTRACIÓN, EDUCACIONAL Y RECREATIVO	\$10,000.00
	10100	RECAUDACION PROPIA	\$10,000.00
294		REFACCIONES Y ACCESORIOS MENORES DE EQUIPO DE CÓMPUTO Y TECNOLOGÍAS DE LA INFORMACIÓN	\$84,000.00
	10100	RECAUDACION PROPIA	\$84,000.00
295		REFACCIONES Y ACCESORIOS MENORES DE EQUIPO E INSTRUMENTAL MÉDICO Y DE LABORATORIO	\$56,000.00
	10100	RECAUDACION PROPIA	\$36,000.00
	10200	30% SANEAMIENTO DE LAS AGUAS RESIDUALES	\$20,000.00
296		REFACCIONES Y ACCESORIOS MENORES DE EQUIPO DE TRANSPORTE	\$500,000.00
	10100	RECAUDACION PROPIA	\$500,000.00
298		REFACCIONES Y ACCESORIOS MENORES DE MAQUINARIA Y OTROS EQUIPOS	\$650,000.00
	10100	RECAUDACION PROPIA	\$630,000.00
	10200	30% SANEAMIENTO DE LAS AGUAS RESIDUALES	\$20,000.00
299		REFACCIONES Y ACCESORIOS MENORES OTROS BIENES MUEBLES	\$10,000.00
	10100	RECAUDACION PROPIA	\$10,000.00
3000		SERVICIOS GENERALES	\$81,650,632.00
3100		SERVICIOS BÁSICOS	\$56,136,262.00
311		ENERGÍA ELÉCTRICA	\$55,294,684.00
	10100	RECAUDACION PROPIA	\$52,959,659.00
	10200	30% SANEAMIENTO DE LAS AGUAS RESIDUALES	\$2,335,025.00
312		GAS	\$9,692.00
	10100	RECAUDACION PROPIA	\$9,692.00
313		AGUA	\$17,365.00
	10100	RECAUDACION PROPIA	\$17,365.00
314		TELEFONÍA TRADICIONAL	\$63,426.00
	10100	RECAUDACION PROPIA	\$56,047.00
	10200	30% SANEAMIENTO DE LAS AGUAS RESIDUALES	\$7,379.00
315		TELEFONÍA CELULAR	\$163,397.00
	10100	RECAUDACION PROPIA	\$163,397.00
317		SERVICIOS DE ACCESO DE INTERNET, REDES Y PROCEDIMIENTO DE INFORMACIÓN	\$450,198.00
	10100	RECAUDACION PROPIA	\$450,198.00

000014

318	SERVICIOS POSTALES Y TELEGRÁFICOS		\$7,500.00
	10100	RECAUDACION PROPIA	\$7,500.00
319	SERVICIOS INTEGRALES Y OTROS SERVICIOS		\$130,000.00
	10300	5% INFRAESTRUCTURA	\$130,000.00
3200	SERVICIOS DE ARRENDAMIENTO		\$1,109,551.00
322	ARRENDAMIENTO DE EDIFICIOS		\$69,521.00
	10100	RECAUDACION PROPIA	\$69,521.00
323	ARRENDAMIENTO DE MOBILIARIO Y EQUIPO DE ADMINISTRACIÓN, EDUCACIONAL Y RECREATIVO		\$4,730.00
	10100	RECAUDACION PROPIA	\$4,730.00
325	ARRENDAMIENTO DE EQUIPO DE TRANSPORTE		\$50,000.00
	10100	RECAUDACION PROPIA	\$50,000.00
326	ARRENDAMIENTO DE MAQUINARIA, OTROS EQUIPOS Y HERRAMIENTAS		\$915,000.00
	10100	RECAUDACION PROPIA	\$15,000.00
	10300	5% INFRAESTRUCTURA	\$900,000.00
327	ARRENDAMIENTO DE ACTIVOS INTANGIBLES		\$66,000.00
	10100	RECAUDACION PROPIA	\$66,000.00
329	OTROS ARRENDAMIENTOS		\$4,300.00
	10100	RECAUDACION PROPIA	\$4,300.00
3300	SERVICIOS PROFESIONALES, CIENTÍFICOS, TÉCNICOS Y OTROS SERVICIOS		\$4,128,855.00
331	SERVICIOS LEGALES, DE CONTABILIDAD, AUDITORIA Y RELACIONADOS		\$635,504.00
	10100	RECAUDACION PROPIA	\$635,504.00
332	SERVICIOS DE DISEÑO, ARQUITECTURA, INGENIERIA Y ACTIVIDADES RELACIONADAS		\$950,000.00
	10100	RECAUDACION PROPIA	\$200,000.00
	10300	5% INFRAESTRUCTURA	\$750,000.00
333	SERVICIOS DE CONSULTORIA ADMINISTRATIVA, PROCESOS, TÉCNICA Y EN TECNOLOGIAS DE LA INFORMACIÓN		\$492,084.00
	10100	RECAUDACION PROPIA	\$492,084.00
334	SERVICIOS DE CAPACITACIÓN		\$114,208.00
	10100	RECAUDACION PROPIA	\$54,208.00
	10200	30% SANEAMIENTO DE LAS AGUAS RESIDUALES	\$80,000.00
336	SERVICIOS DE APOYO ADMINISTRATIVO, FOTOCOPIADO E IMPRESIÓN		\$547,059.00
	10100	RECAUDACION PROPIA	\$547,059.00
339	SERVICIOS PROFESIONALES, CIENTÍFICOS Y TÉCNICOS INTEGRALES		\$1,390,000.00
	10100	RECAUDACION PROPIA	\$690,000.00
	10200	30% SANEAMIENTO DE LAS AGUAS RESIDUALES	\$700,000.00
3400	SERVICIOS FINANCIEROS, BANCARIOS Y COMERCIALES		\$1,119,408.00
341	SERVICIOS FINANCIEROS Y BANCARIOS		\$550,000.00
	10100	RECAUDACION PROPIA	\$550,000.00
345	SEGURO DE BIENES PATRIMONIALES		\$559,408.00
	10100	RECAUDACION PROPIA	\$559,408.00
347	FLETES Y MANIOBRAS		\$10,000.00
	10100	RECAUDACION PROPIA	\$10,000.00
3500	SERVICIOS DE INSTALACIÓN, REPARACIÓN, MANTENIMIENTO Y CONSERVACIÓN		\$6,313,922.00
351	CONSERVACION Y MANTENIMIENTO MENOR DE INMUEBLES		\$110,000.00
	10100	RECAUDACION PROPIA	\$110,000.00
353	INSTALACION, REPARACION Y MANTENIMIENTO DE EQUIPO DE CÓMPUTO Y TECNOLOGIA DE		\$72,480.00

14

378 788 8700 Ext. 8794 / 8795

Av. González Gallo #60, Tepatitlán de Morelos, Jal. astepa_contacto@tepatitlan.gob.mx

LA INFORMACIÓN			
	10100	RECAUDACION PROPIA	\$72,480.00
354	INSTALACIÓN, REPARACIÓN Y MANTENIMIENTO DE EQUIPO E INSTRUMENTAL MÉDICO Y DE LABORATORIO		\$130,000.00
	10100	RECAUDACION PROPIA	\$110,000.00
	10200	30% SANEAMIENTO DE LAS AGUAS RESIDUALES	\$20,000.00
355	REPARACIÓN Y MANTENIMIENTO DE EQUIPO DE TRANSPORTE		\$270,000.00
	10100	RECAUDACION PROPIA	\$270,000.00
357	INSTALACIÓN, REPARACIÓN Y MANTENIMIENTO DE MAQUINARIA, OTROS EQUIPOS Y HERRAMIENTA		\$5,716,442.00
	10100	RECAUDACION PROPIA	\$3,536,442.00
	10200	30% SANEAMIENTO DE LAS AGUAS RESIDUALES	\$2,180,000.00
359	SERVICIOS DE JARDINERÍA Y FUMIGACIÓN		\$15,000.00
	10100	RECAUDACION PROPIA	\$15,000.00
3600	SERVICIOS DE COMUNICACIÓN SOCIAL Y PUBLICIDAD		\$99,750.00
361	DIFUSIÓN POR RADIO, TELEVISIÓN Y OTROS MEDIOS DE MENSAJES SOBRE PROGRAMAS Y ACTIVIDADES GUBERNAMENTALES		\$99,750.00
	10100	RECAUDACION PROPIA	\$99,750.00
3700	SERVICIOS DE TRASLADO Y VIÁTICOS		\$106,001.00
375	VIÁTICOS EN EL PAÍS		\$106,001.00
	10100	RECAUDACION PROPIA	\$81,001.00
	10200	30% SANEAMIENTO DE LAS AGUAS RESIDUALES	\$25,000.00
3800	SERVICIOS OFICIALES		\$273,232.00
382	GASTOS DE ORDEN SOCIAL Y CULTURAL		\$198,232.00
	10100	RECAUDACION PROPIA	\$198,232.00
385	GASTOS DE REPRESENTACIÓN		\$75,000.00
	10100	RECAUDACION PROPIA	\$75,000.00
3900	OTROS SERVICIOS GENERALES		\$12,363,651.00
391	SERVICIOS FUNERARIOS Y DE CEMENTERIOS		\$44,000.00
	10100	RECAUDACION PROPIA	\$44,000.00
392	IMPUESTOS Y DERECHOS		\$11,939,651.00
	10100	RECAUDACION PROPIA	\$11,908,651.00
	10200	30% SANEAMIENTO DE LAS AGUAS RESIDUALES	\$31,000.00
395	OTROS GASTOS POR RESPONSABILIDADES		\$120,000.00
	10100	RECAUDACION PROPIA	\$120,000.00
399	OTROS SERVICIOS GENERALES		\$260,000.00
	10100	RECAUDACION PROPIA	\$260,000.00
4000	TRANSFERENCIAS, ASIGNACIONES, SUBSIDIOS Y OTRAS AYUDAS		\$6,125,327.00
4500	PENSIONES Y JUBILACIONES		\$6,125,327.00
451	PENSIONES		\$630,000.00
	10100	RECAUDACION PROPIA	\$630,000.00
452	JUBILACIONES		\$5,495,327.00
	10100	RECAUDACION PROPIA	\$5,495,327.00
5000	BIENES MUEBLES, INMUEBLES E INTANGIBLES		\$7,130,000.00
5100	MOBILIARIO Y EQUIPO DE ADMINISTRACIÓN		\$1,038,000.00
511	MUEBLES DE OFICINA Y ESTANTERÍA		\$188,000.00

000016

	10100	RECAUDACION PROPIA	\$178,000.00
	10200	30% SANEAMIENTO DE LAS AGUAS RESIDUALES	\$10,000.00
515	EQUIPO DE COMPUTO DE TECNOLOGIAS DE LA INFORMACION		\$700,000.00
	10100	RECAUDACION PROPIA	\$700,000.00
519	OTROS MOBILIARIOS Y EQUIPOS DE ADMINISTRACION		\$150,000.00
	10100	RECAUDACION PROPIA	\$150,000.00
5200	MOBILIARIO Y EQUIPO EDUCACIONAL Y RECREATIVO		\$210,000.00
521	EQUIPOS Y APARATOS AUDIOVISUALES		\$200,000.00
	10100	RECAUDACION PROPIA	\$200,000.00
523	CÁMARAS FOTOGRAFICAS Y DE VIDEO		\$10,000.00
	10100	RECAUDACION PROPIA	\$10,000.00
5300	EQUIPO E INSTRUMENTAL MEDICO Y DE LABORATORIO		\$300,000.00
532	INSTRUMENTAL MÉDICO Y LABORATORIO		\$300,000.00
	10100	RECAUDACION PROPIA	\$200,000.00
	10200	30% SANEAMIENTO DE LAS AGUAS RESIDUALES	\$100,000.00
5400	VEHICULOS Y EQUIPO DE TRANSPORTE		\$567,000.00
541	AUTOMOVILES Y CAMIONES		\$537,000.00
	10100	RECAUDACION PROPIA	\$537,000.00
542	CARROCERIAS Y REMOLQUES		\$0.00
	10100	RECAUDACION PROPIA	\$0.00
549	OTROS EQUIPO DE TRANSPORTE		\$30,000.00
	10100	RECAUDACION PROPIA	\$30,000.00
5600	MAQUINARIA, OTROS EQUIPOS Y HERRAMIENTAS		\$5,015,000.00
562	MAQUINARIA Y EQUIPO INDUSTRIAL		\$2,630,000.00
	10100	RECAUDACION PROPIA	\$1,830,000.00
	10200	30% SANEAMIENTO DE LAS AGUAS RESIDUALES	\$800,000.00
	10300	5% INFRAESTRUCTURA	\$200,000.00
564	SISTEMAS DE AIRE ACONDICIONADO, CALEFACCION Y DE REFRIGERACION INDUSTRIAL Y COMERCIAL		\$80,000.00
	10100	RECAUDACION PROPIA	\$80,000.00
566	EQUIPO DE GENERACION ELÉCTRICA, APARATOS Y ACCESORIOS ELÉCTRICOS		\$1,630,000.00
	10100	RECAUDACION PROPIA	\$1,540,000.00
	10200	30% SANEAMIENTO DE LAS AGUAS RESIDUALES	\$90,000.00
567	HERRAMIENTAS Y MÁQUINAS-HERRAMIENTA		\$690,000.00
	10100	RECAUDACION PROPIA	\$560,000.00
	10200	30% SANEAMIENTO DE LAS AGUAS RESIDUALES	\$30,000.00
569	OTROS EQUIPOS		\$85,000.00
	10100	RECAUDACION PROPIA	\$75,000.00
	10200	30% SANEAMIENTO DE LAS AGUAS RESIDUALES	\$10,000.00
6000	INVERSIÓN PÚBLICA		\$49,184,000.00
6100	OBRA PÚBLICA EN BIENES DE DOMINIO PÚBLICO		\$49,184,000.00
613	CONSTRUCCIÓN DE OBRAS PARA EL ABASTECIMIENTO DE AGUA, PETRÓLEO, GAS, ELECTRICIDAD Y TELECOMUNICACIONES		\$49,184,000.00
	10100	RECAUDACION PROPIA	\$8,300,000.00

16

378 788 8700 EXT. 8794 / 8795

Av. Gonzalez Gallo #60, Tepatitlan de Morelos, Jal. astepa_contacto@tepatitlan.gob.mx

000017

10200	30% SANEAMIENTO DE LAS AGUAS RESIDUALES	\$22,800,000.00
10300	5% INFRAESTRUCTURA	\$18,084,000.00
9000	DEUDA PÚBLICA	\$5,050,000.00
9900	ADEUDOS DE EJERCICIOS FISCALES ANTERIORES (ADEFAS)	\$5,050,000.00
991	ADEFAS	\$5,050,000.00
10100	RECAUDACION PROPIA	\$5,050,000.00

PRESUPUESTO TOTAL: \$252,502,783.00

PLANTILLA DE PERSONAL 2024

Nombres de la plaza	Asignación	Función genérica	FF	Ha.	111-128 Dietas y sueldo base		131 Primas por años de servicios efectivos prestados	132 Prima vacacional y dominical	133 Gratificación de fin de año (Aguinaldo)	134 Ingresos extraordinarios	135 Compenesaciones	1500 Otros prestaciones	Suma total de remuneraciones
					Mensual	Anual							
DIRECTOR GENERAL	DIRECCION	112	11	1	40,175	482,130		6,875	61,044			65,027	619,817
ASISTENTE DE DIRECCION	DIRECCION	112	12	1	14,394	172,748		2,304	23,944			26,248	249,238
SUBDIRECCION	DIRECCION	112	12	1	16,273	195,275		2,023	19,827			21,850	217,149
COORDINADOR DE PLANEACION	DIRECCION	113	12	1	25,431	305,187		4,181	41,808			46,010	356,205
ASISTENTE	DIRECCION	113	12	1	13,983	167,794		2,288	22,980			25,270	246,048
ASISTENTE	DIRECCION	113	12	1	13,021	156,252		1,897	18,404			20,301	196,353
COORDINADOR DE SISTEMAS Y COMUNICACION	DIRECCION	112	12	1	20,940	251,280		3,011	30,107			33,118	314,385
COORDINADOR JURIDICO	DIRECCION	113	12	1	27,820	333,840		4,170	41,700			45,870	380,110
TECNICO ESPECIALIZADO JURIDICO	DIRECCION	113	12	1	14,175	170,100		2,100	21,100			23,200	213,400
COORDINADOR DE DELEGACIONES	DIRECCION	113	12	1	18,740	224,880		2,611	26,110			28,721	253,611
JEFE DE ADMINISTRATIVO	JEFATURA ADMINISTRATIVA	113	11	1	30,387	364,644		4,074	40,734			44,808	410,206
ASISTENTE	JEFATURA ADMINISTRATIVA	113	11	1	12,880	154,560		2,027	20,274			22,301	176,935
COORDINADOR DE INFORMATICA	JEFATURA ADMINISTRATIVA	113	11	1	20,993	251,912		2,811	28,108			30,919	282,831
ANEXAR COORDINADOR DE INFORMATICA	JEFATURA ADMINISTRATIVA	113	11	1	18,558	222,696		2,451	24,506			26,957	249,653
COORDINADOR DE CONTABILIDAD	JEFATURA ADMINISTRATIVA	113	11	1	21,450	257,400		2,834	28,331			31,165	288,566
ENCARGADO DE CONTROL VEHICULAR	JEFATURA ADMINISTRATIVA	113	11	1	18,291	219,492		2,409	24,087			26,496	245,989
SERVICIOS MECANICOS	SUBDIRECCION	113	11	1	22,279	267,348		2,901	29,007			31,908	299,256
ENFERMERA	SUBDIRECCION	113	11	1	11,491	137,894		1,534	15,334			16,868	154,762
AUX. ADMINISTRATIVO/SECRETARIO	SUBDIRECCION	113	11	1	10,980	131,760		1,464	14,640			16,104	147,864
PATRONO	JEFATURA ADMINISTRATIVA	113	11	1	11,033	132,396		1,457	14,567			15,984	148,347
AUXILIAR DE PATRONO	JEFATURA ADMINISTRATIVA	113	11	1	10,582	126,984		1,344	13,440			14,784	141,768
ARCHIVO	JEFATURA ADMINISTRATIVA	113	11	1	12,020	144,240		1,600	16,000			17,600	161,840
AUX. ARCHIVO	JEFATURA ADMINISTRATIVA	113	11	1	10,382	124,584		1,384	13,840			15,224	140,008
ENCARGADA DE CAJAS	JEFATURA COMERCIAL	113	11	1	12,881	154,572		2,027	20,274			22,301	176,935
CAJAS	JEFATURA COMERCIAL	113	11	1	11,047	132,564		1,472	14,712			16,184	148,748
AUXILIAR DE CONTABILIDAD	JEFATURA ADMINISTRATIVA	113	11	1	12,200	146,400		1,628	16,280			17,908	164,308
AUXILIAR ADMINISTRATIVO	JEFATURA ADMINISTRATIVA	113	11	1	11,420	137,032		1,520	15,200			16,720	153,752
RECURSOS HUMANOS	JEFATURA ADMINISTRATIVA	113	11	1	16,800	201,600		2,240	22,400			24,640	226,240
COMPRAS	JEFATURA ADMINISTRATIVA	113	11	1	14,496	173,952		1,934	19,334			21,268	195,220
ALMACENISTA	JEFATURA ADMINISTRATIVA	113	11	1	13,436	161,232		1,791	17,907			19,698	180,930
MISALADO	JEFATURA ADMINISTRATIVA	113	11	1	11,420	137,032		1,520	15,200			16,720	153,752
INTENDENTE	JEFATURA ADMINISTRATIVA	113	11	1	10,445	125,340		1,393	13,923			15,316	140,656
INTENDENTE	JEFATURA ADMINISTRATIVA	113	11	1	9,740	116,880		1,298	12,980			14,278	131,158
JEFE DE AREA TECNICA	JEFATURA	113	11	1	18,954	227,448		2,526	25,260			27,786	255,234

378 788 8700 EXT. 8794 / 8795

Av. Gonzalez Gallo #60, Tepetitlan de Morelos, Jal. astepa_contacto@tepatitlan.gob.mx

000018

DESCRIPCIÓN	TECNICA	311	31	1	32,532	247,987	3,037	30,272	48,318	114,405
ASISTENTE	JEFATURA TECNICA	311	31	1	30,981	251,974	3,451	34,530	52,155	143,889
COORDINADOR DE PRODUCCION	JEFATURA TECNICA	312	32	1	16,821	203,049	2,281	27,835	51,072	104,717
ENCARGADO DE POZOS	JEFATURA TECNICA	313	33	1	11,420	411,113	3,632	56,217	143,530	316,970
OPERADOR DE POZOS	JEFATURA TECNICA	314	34	3	11,251	209,060	4,488	54,456	64,203	404,897
AUXILIAR MANTENIMIENTO DE POZOS	JEFATURA TECNICA	315	35	2	30,261	244,444	3,254	33,544	54,063	375,840
AUXILIAR MANTENIMIENTO DE POZOS	JEFATURA TECNICA	316	36	1	14,759	177,535	2,424	34,201	49,775	251,548
COORDINADOR DE MANTENIMIENTO	JEFATURA TECNICA	317	37	1	20,989	231,914	3,451	34,509	55,514	143,354
TECNICO MANTENIMIENTO DE EDIFICIOS	JEFATURA TECNICA	318	38	1	13,850	163,900	2,244	22,434	49,320	137,901
AUXILIAR MANTENIMIENTO DE EDIFICIOS	JEFATURA TECNICA	319	39	1	10,203	204,468	3,354	33,544	44,083	375,840
CERRAJERO	JEFATURA TECNICA	320	40	1	13,310	156,710	2,188	23,474	44,906	132,881
AUXILIAR DE CERRAJERO	JEFATURA TECNICA	321	41	1	10,243	122,242	1,387	15,470	47,074	108,287
MECANICO	JEFATURA TECNICA	322	42	1	11,454	145,086	1,860	18,403	44,074	113,715
AUXILIAR DE MECANICO	JEFATURA TECNICA	323	43	1	11,144	133,724	1,892	18,210	47,606	120,480
COORDINADOR DE DISTRIBUCION	JEFATURA TECNICA	324	44	1	20,990	251,812	3,451	34,509	53,346	444,147
ENCARGADO DE DISTRIBUCION Y MANTENIMIENTO	JEFATURA TECNICA	325	45	1	16,201	204,484	2,878	26,779	50,884	375,637
FONTANERO	JEFATURA TECNICA	326	46	17	33,330	1,916,611	24,253	292,549	586,871	2,792,344
FONTANERO	JEFATURA TECNICA	327	47	1	13,899	187,273	2,281	22,944	40,184	245,762
AUXILIAR OPERATIVO EN FONTANERIA	JEFATURA TECNICA	328	48	13	32,267	1,737,550	21,804	274,206	677,400	2,377,381
TECNICO ESPECIALIZADO DE DETENCION DE FUGAS	JEFATURA TECNICA	329	49	1	12,856	146,270	1,278	12,775	40,238	240,358
CHOFER DE RELENO DE CERAS	JEFATURA TECNICA	330	50	2	15,430	315,435	4,374	43,754	67,823	465,493
AUXILIAR OPERATIVO EN RELENO DE CERAS	JEFATURA TECNICA	331	51	6	30,202	976,474	13,417	134,374	176,354	1,565,050
CHOFER DE REPARACION DE BACHES	JEFATURA TECNICA	332	52	0	13,230	318,433	4,374	43,754	67,823	465,493
AUXILIAR EN REPARACION DE BACHES	JEFATURA TECNICA	333	53	2	30,200	347,304	5,032	50,315	141,123	544,775
OPERADOR DE PIPA	JEFATURA TECNICA	334	54	1	10,200	122,434	1,477	14,772	47,042	107,205
OPERADOR DE RETROEXCAVADORA	JEFATURA TECNICA	335	55	1	12,047	106,548	1,367	13,671	44,510	129,254
CHOFER DE VOLICO	JEFATURA TECNICA	336	56	1	11,009	144,306	1,474	14,741	44,225	114,948
COORDINADOR DE POTABILIZACION PLANTA VIVEROS	JEFATURA TECNICA	337	57	1	30,993	251,812	3,451	34,509	53,318	443,347
OPERADOR PLANTA POTABILIZADORA VIVEROS	JEFATURA TECNICA	338	58	3	11,900	442,803	6,267	63,444	144,900	644,501
OPERADOR PLANTA POTABILIZADORA VIVEROS	JEFATURA TECNICA	339	59	1	15,330	181,960	2,500	25,200	50,118	281,794
JARDINERO	JEFATURA TECNICA	340	60	1	10,108	122,434	1,477	14,772	47,042	107,205
JARDINERO	JEFATURA TECNICA	341	61	1	10,747	124,808	1,702	17,018	47,192	105,318
JARDINERO	JEFATURA TECNICA	342	62	1	15,310	159,714	2,188	21,479	40,906	232,491
CHOFER Y OPERADOR DE PLANTA POTABILIZADORA	JEFATURA TECNICA	343	63	1	12,802	147,612	2,022	20,222	44,301	116,147
PREMIERO	JEFATURA TECNICA	344	64	1	9,008	108,824	1,491	14,908	46,382	171,548
COORDINADOR DE LABORATORIO ? MONTREDO	JEFATURA TECNICA	345	65	1	38,008	235,114	4,221	42,208	62,676	323,223
COORDINADOR DE PLANTA POTABILIZADORA PRESA EL SALTO	PLANTA POTABILIZADORA PRESA EL SALTO	346	66	1	17,327	207,424	1,848	18,483	51,316	290,372
AUXILIAR DE BOMBEO Y MANTENIMIENTO	PLANTA POTABILIZADORA PRESA EL SALTO	347	67	1	13,834	146,010	1,274	12,740	44,220	146,210
OPERADOR DE BOMBEO	PLANTA POTABILIZADORA PRESA EL SALTO	348	68	2	12,201	196,219	1,045	10,448	34,602	134,344
AUX. OPERADOR DE BOMBEO	PLANTA POTABILIZADORA PRESA EL SALTO	349	69	1	10,724	126,084	1,164	11,613	47,234	105,426
OPERADOR DE MANTENIMIENTO	PLANTA POTABILIZADORA PRESA EL SALTO	350	70	1	12,308	105,258	1,045	10,448	34,602	104,344
AUX. OPERADOR DE MANTENIMIENTO	PLANTA POTABILIZADORA PRESA EL SALTO	351	71	1	11,724	126,084	1,263	12,613	47,234	105,426
VIGILANTE	PLANTA POTABILIZADORA PRESA EL SALTO	352	72	1	10,724	126,084	1,263	12,613	47,234	105,426

[Handwritten signatures and scribbles in blue ink are present over the bottom half of the table and the footer area.]

378 788 8706 Ext. 8794 / 8795

Av. Gonzalez Gallo #60, Tepatitlan de Morelos, Jal. astepa_contacto@tepatitlan.gob.mx

000020

ENCARGADO DE AGUA	SAN JOSE DE GRACIA	113	11	1	13,310	159,715		2,388	21,879			48,906	232,601
SECRETARIA	SAN JOSE DE GRACIA	113	11	1	7,641	91,690		1,256	12,590			41,505	151,013
FORTANERO	SAN JOSE DE GRACIA	113	11	2	10,208	244,268		3,158	31,544			94,083	379,848
PEON DE FONTANERO	SAN JOSE DE GRACIA	113	11	2	8,788	209,588		2,871	28,713			92,519	330,485
SECRETARIA	TECOMATLÁN	113	11	1	6,406	76,880		1,053	10,529			44,761	133,200
FORTANERO	TECOMATLÁN	113	11	1	30,209	322,434		1,877	18,372			47,042	187,925
PEON DE FONTANERO	TECOMATLÁN	113	11	1	7,482	89,283		1,222	12,217			45,379	148,001
HORAS EXTRAORDINARIAS				11							456,879		456,879
													0
TOTALES		257			1,349,117	34,084,084	0	816,355	4,663,569	456,879	0	10,583,640	50,213,705

El Secretario del Consejo, con apoyo del C. Agustín Jaime Delgadillo Mercado, Jefe del Área Técnica de ASTEPA, informó sobre las obras contempladas dentro del presupuesto en mención, para realizar en el ejercicio fiscal 2024, como son: la rehabilitación de cajas de entrada Del Jihuite y Paso de Carratas, e instalación de caudalímetro; la rehabilitación del pozo San Rafael; la interconexión en el fraccionamiento Comarcas Francesas y El Colonial, la interconexión en el fraccionamiento Valle Real, Prados del Valle y Bosques de la Hacienda; la rehabilitación de calles Independencia, Esparza y Félix Ramos, en concreto dañadas por bacheo en mal estado debido a reparaciones de este Organismo; la rehabilitación del colector pluvial en la Av. González Carnicerito, la interconexión de línea de 8" de la Av. Gómez Morín al pozo 10 (a un costado de bomberos).

El Presidente del Consejo comentó que fueron re encarpetadas algunas calles, como es el caso de la calle Morelos, para que se contemple dejarlas igual o mejor de lo que están cuando se realicen los trabajos mencionados.

El C. Edgar Mariano Padilla Gutiérrez, comentó que en años anteriores se ha autorizado recurso para sectorización, y sugiere incrementar un proyecto para próximos años para este tema; a lo que el Secretario comentó que si existe un recurso destinado para la sectorización, si está planeado dividirlo por sectores. Continuando con el uso de la voz el C. Agustín Jaime Delgadillo Mercado, comentó que ya se tiene algo de trabajo adelantado en este proyecto de sectorización, se ha hecho una priorización en cuanto a la distribución, pero si se requiere de mucho trabajo.

Siendo las 14:55 catorce horas con cincuenta y cinco minutos se retira el C. José Mario Iñiguez Franco, Regidor de la Comisión de Agua Potable y Saneamiento.

El Presidente del Consejo, mencionó que es necesario conocer el proyecto de las líneas de agua y alcantarillado de la cabecera municipal y las Delegaciones, para realizar trabajos futuros; por lo que es necesario tener el proyecto de sectorización.

Siendo las 15:05 quince horas con cinco minutos se retira el C. Jairo Lomeli Pulido, Coordinador de Delegaciones.

Acto seguido una vez analizado el punto, el Presidente del Consejo, sometió a votación la solicitud de autorización del Presupuesto de Ingresos y Egresos, para el ejercicio fiscal 2024; en los términos propuestos, mismo que se aprobó por unanimidad con 15 quince votos a favor, de los 18 dieciocho integrantes del Consejo Directivo presentes. Por lo que se tomó el siguiente:

ACUERDO

ÚNICO: SE APRUEBA POR UNANIMIDAD CON 15 QUINCE VOTOS A FAVOR, DE LOS 18 DIECIOCHO INTEGRANTES DEL CONSEJO DIRECTIVO PRESENTES; EL PRESUPUESTO DE INGRESOS Y EGRESOS, PARA EL EJERCICIO FISCAL 2024, POR LA CANTIDAD DE \$252'602,783.00 (DOSCIENTOS CINCUENTA Y DOS MILLONES QUINIENTOS DOS MIL SETECIENTOS OCHENTA Y TRES PESOS 00/100 M.N.); EN LOS TÉRMINOS PROPUESTOS, CONFORME A LA SIGUIENTE CARATULA Y EL ANEXO NÚMERO 2 DOS.

X- **SOLICITUD DE AUTORIZACIÓN PARA OTORGAR LA PENSIÓN POR JUBILACIÓN A LOS SIGUIENTES EMPLEADOS:**

- 1- **RAMÓN MARTÍN CARRILLO.**
- 2- **LEANDRO LEÓN MEJÍA.**
- 3- **MIGUEL GUTIÉRREZ GONZÁLEZ.**

Siendo las 15:20 quince horas con veinte minutos se retiran la C. Karina González Pérez, y la C. Beatriz Plascencia Ramírez, Regidoras de la Comisión de Agua Potable y Saneamiento.

378 788 8700 Ext. 8794 / 8795

Av. González Gallo #60, Tepatitlán de Morelos, Jal. astepa_contacto@tepatitlan.gob.mx

000021

El Presidente del Consejo, continúa con el siguiente punto del orden del día la solicitud de autorización para otorgar la pensión por jubilación a los empleados: 1- Ramón Martín Carrillo, 2- Leandro León Mejía, y 3- Miguel Gutiérrez González, y cede el uso de la voz al Secretario para presentar el unto.

El Secretario del Consejo solicitó la intervención del C. Carlos Agredano Díaz, Coordinador Jurídico de ASTEPA, quien presentó la siguiente información de cada uno de los casos:

Nombre del Empleado:	Ramón Martín Carrillo
Tipo de Pensión:	Por Jubilación
No. De trabajador:	3043
Antigüedad - Fecha de Ingreso:	1 de Junio de 1993
Puesto - Cargo:	Operador de Pozos
Años Laborados:	30 años laborados
Últimos tres sueldos:	Año 2021 \$362.55, año 2022 \$362.55, y año 2023 \$362.55
Sueldo Promedio:	\$362.55
Fecha de nacimiento:	14 de Marzo de 1975
Edad:	48 años
Fundamento Legal:	Pensión por jubilación Art. 29, Art. 39 y 40 de la Ley de Pensiones para el Estado Libre y Soberano de Jalisco del año 1986.
Porcentaje:	100% equivalente a \$362.55 diarios
Finiquito:	Cálculo de proporcionales de Aguinaldo, Fondo de Ahorro, Vacaciones que se le deban, y prima vacacional, además de la prima de antigüedad, (12 días de salario por cada año laborado topado a dos salarios mínimos.) (Art. 162 LFT.)
Fecha para surtir efecto en caso de aprobación de la pensión:	16 de Diciembre del 2023

Nombre del Empleado:	Leandro León Mejía
Tipo de Pensión:	Por Jubilación
No. De trabajador:	3030
Antigüedad - Fecha de Ingreso:	01 de Octubre de 1990
Puesto - Cargo:	Fontanero
Años Laborados:	33 años laborados
Últimos tres sueldos:	Año 2021 \$422.53, año 2022 \$422.53, y año 2023 \$422.53
Sueldo Promedio:	\$422.53
Fecha de nacimiento:	13 de Marzo de 1965
Edad:	58 años
Fundamento Legal:	Pensión por jubilación Art. 29, Art. 39 y 40 de la Ley de Pensiones para el Estado Libre y Soberano de Jalisco del año 1986.
Porcentaje:	100% equivalente a \$422.53 diarios
Finiquito:	Cálculo de proporcionales de Aguinaldo, Fondo de Ahorro, Vacaciones que se le deban, y prima vacacional, además de la prima de antigüedad, (12 días de salario por cada año laborado topado a dos salarios mínimos.) (Art. 162 LFT.)
Fecha para surtir efecto en caso de aprobación de la pensión:	16 de Diciembre del 2023

Nombre del Empleado:	Miguel Gutiérrez González
Tipo de Pensión:	Por Jubilación
No. De trabajador:	3076
Antigüedad - Fecha de Ingreso:	10 de Mayo de 1992
Puesto - Cargo:	Operador en Planta Potabilizadora Viveros
Años Laborados:	31 años laborados
Últimos tres sueldos:	Año 2021 \$390.54, año 2022 \$390.54, y año 2023 \$390.54
Sueldo Promedio:	\$390.54
Fecha de nacimiento:	01 de Enero de 1965

21

378 788 8700 Ext. 8794 / 8795

Av. González Gallo #60 Tepetitlán de Morelos, Jal. astepa_contacto@tepatitlan.gob.mx

Edad:	58 años
Fundamento Legal:	Pensión por jubilación Art. 29, Art. 39 y 40 de la Ley de Pensiones para el Estado Libre y Soberano de Jalisco del año 1986.
Porcentaje:	100% equivalente a \$390.54 diarios
Finiquito:	Cálculo de proporcionales de Aguinaldo, Fondo de Ahorro, Vacaciones que se le deban, y prima vacacional, además de la prima de antigüedad, (12 días de salario por cada año laborado topado a dos salarios mínimos.) (Art. 162 LFT.)
Fecha para surtir efecto en caso de aprobación de la pensión:	15 de Diciembre del 2023

Acto seguido el Presidente del Consejo sometió a votación la autorización para otorgar la pensión por jubilación de los empleados: Ramón Martín Carrillo, Leandro León Mejía, y Miguel Gutiérrez González, en los términos propuestos en cada uno de los casos; y se aprueba por unanimidad de votos, con 15 quince votos a favor de los 18 dieciocho integrantes del Consejo presente. Por lo que se tomaron los siguientes:

ACUERDOS

PRIMERO.- SE APRUEBA POR UNANIMIDAD CON 15 QUINCE VOTOS A FAVOR, DE LOS 18 DIECIOCHO INTEGRANTES DEL CONSEJO PRESENTES, OTORGAR LA PENSIÓN POR JUBILACIÓN DE LOS EMPLEADOS: RAMÓN MARTÍN CARRILLO, LEANDRO LEÓN MEJÍA, Y MIGUEL GUTIÉRREZ GONZÁLEZ, EN LOS TÉRMINOS PROPUESTOS EN CADA UNO DE LOS CASOS, MISMAS QUE SE SURTIRÁN EFECTOS A PARTIR DEL DÍA 16 DIECISEIS DE DICIEMBRE DEL AÑO EN CURSO.

SEGUNDO.- SE INSTRUYE AL SECRETARIO Y DIRECTOR GENERAL DEL ORGANISMO OPERADOR, A EFECTO DE QUE REALICE TODOS LOS TRÁMITES ADMINISTRATIVOS NECESARIOS PARA EL CUMPLIMIENTO Y EJECUCIÓN DE LOS PRESENTES ACUERDOS.

XI- ASUNTOS VARIOS.

El Presidente del Consejo pregunta: ¿Si tienen algún asunto vario a tratar?; a lo que los Consejeros comentaron lo siguiente:

- 1- En uso de la voz el C. Ricardo Jacinto Cortés, hizo la invitación de parte del Colegio de Arquitectos de los Altos A.C., y el Colegio Tepetitlense de Ingenieros Civiles del Estado de Jalisco, A.C., a todos los integrantes del Consejo, para participar a las mesas de trabajo para el análisis del Proyecto del Programa Municipal de Desarrollo Urbano (PMDU) para el Municipio de Tepetitlán de Morelos, Jalisco, las cuales se estarán realizando los miércoles en las instalaciones del Colegio de Arquitectos, ubicadas en la Av. Gómez Morín #95.

XII- CLAUSURA.

Siendo las 15:28 trece horas con quince horas con veintiocho minutos del día de inicio, se declaró formalmente clausurada la presente sesión del Consejo Directivo del Organismo Público Descentralizado denominado AGUA Y SANEAMIENTO DEL MUNICIPIO DE TEPETITLÁN, por sus siglas ASTEPA, firmando cada una de sus fojas y al calce quienes en ella intervinieron y quisieron haberlo.

PRESIDENTE

C. Miguel Ángel Esquivias Esquivias.
Presidente del Consejo Directivo de ASTEPA

C. Rigoberto González Gutiérrez.
Sindico Municipal

C. Karina González Pérez.
Regidor de la Comisión de Agua Potable y Saneamiento

SECRETARIO

C. José Luis Gómez Martín.
Secretario del Consejo Directivo de ASTEPA

C. Oscar Ornelas Martín.
Regidor Presidente de la Comisión de Agua Potable y Saneamiento

C. María Dolores Aceves González.
Regidor de la Comisión de Agua Potable y Saneamiento

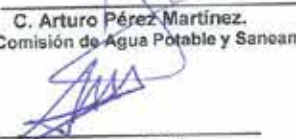

C. Beatriz Plascencia Ramírez.
 Regidor de la Comisión de Agua Potable y Saneamiento

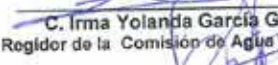

C. Arturo Pérez Martínez.
 Regidor de la Comisión de Agua Potable y Saneamiento

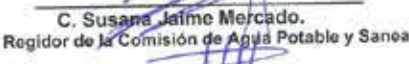

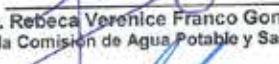
C. Irma Yolanda García Gómez.
 Regidor de la Comisión de Agua Potable y Saneamiento

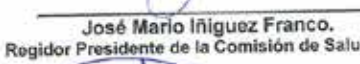

C. Mireya Franco Barba.
 Regidor de la Comisión de Agua Potable y Saneamiento

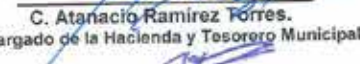

C. Susana Jaime Mercado.
 Regidor de la Comisión de Agua Potable y Saneamiento

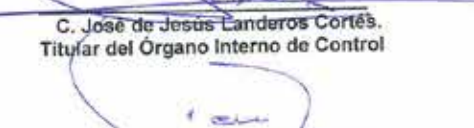

C. Rebeca Verónica Franco González.
 Regidor de la Comisión de Agua Potable y Saneamiento

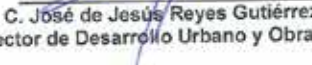

José Mario Iniguez Franco.
 Regidor Presidente de la Comisión de Salud.

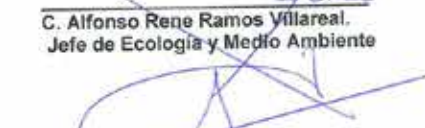

C. Atanacio Ramirez Torres.
 Encargado de la Hacienda y Tesorero Municipal

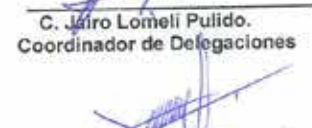

C. José de Jesús Landeros Cortés.
 Titular del Órgano Interno de Control

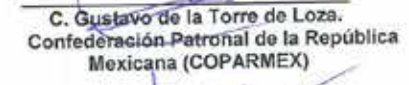

C. José de Jesús Reyes Gutiérrez.
 Director de Desarrollo Urbano y Obra Pública

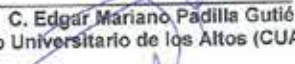

C. Alfonso Rene Ramos Villareal.
 Jefe de Ecología y Medio Ambiente

C. Jáiro Lomeli Pulido.
 Coordinador de Delegaciones

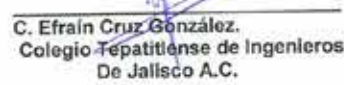
C. Gustavo de la Torre de Loza.
 Confederación Patronal de la República Mexicana (COPARMEX)

C. Edgar Mariano Padilla Gutiérrez.
 Centro Universitario de los Altos (CUALTOS)

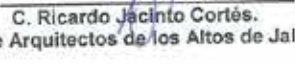
C. Efraín Cruz González.
 Colegio Tepatlense de Ingenieros Civiles De Jalisco A.C.

C. Ricardo Jacinto Cortés.
 Colegio de Arquitectos de los Altos de Jalisco A.C.

La presente hoja y las firmas que se encuentran en la misma, forman parte del acta número 98 noventa y ocho de la sesión ordinaria del Consejo Directivo del Organismo Público Descentralizado por sus siglas ASTEPA, celebrada el día 13 trece de Diciembre del año 2023 dos mil veintitres, la cual consta de 23 veintitres fojas.

Conste.
 Secretario:

C. José Luis Gómez Martín.

ANEXO NUMERO 1 UNO del Acta número 98 noventa y ocho de la sesión ordinaria del Consejo Directivo del Organismo Público Descentralizado denominado AGUA Y SANEAMIENTO DEL MUNICIPIO DE TEPATITAN, por sus siglas ASTEPA, celebrada el día 13 de Diciembre del 2023 dos mil veintitrés, la cual se llevó a cabo en términos de los artículos 22, 23 y demás relativos del instrumento de creación de este Organismo, el Acuerdo de Ayuntamiento, el cual obra a foja 07 siete, del acta de sesión ordinaria número 18 del H. Ayuntamiento Constitucional de Tepatitlán de Morelos, Jalisco, de fecha 11 once de Julio del 2007.

ANEXO NÚMERO 1 UNO

PUNTO VII.- PROPUESTA PARA MODIFICAR LA ESTRUCTURA DEL ORGANIGRAMA DEL ORGANISMO OPERADOR DE ASTEPA, DEL ORDEN DEL DÍA.

**ORGANIGRAMA
AUTORIZADO.**

378 788 8700 Ext. 8794 / 8795

Av. Gonzalez Gallo #60, Tepatitlan de Morelos, Jal. astepa_contacto@tepatitlan.gob.mx

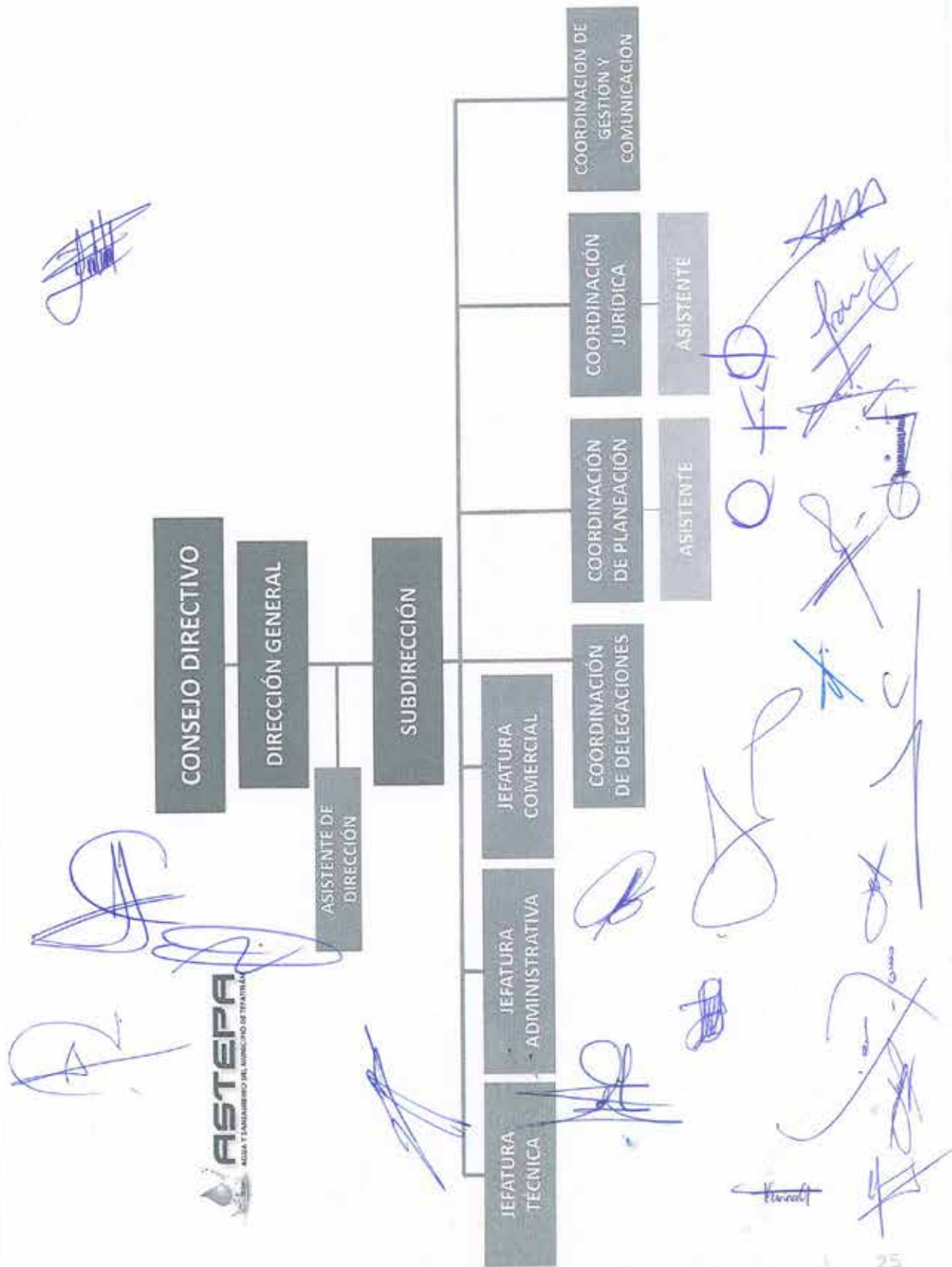



[Handwritten signatures and scribbles in blue ink, including a large signature at the top left and several smaller ones below it.]

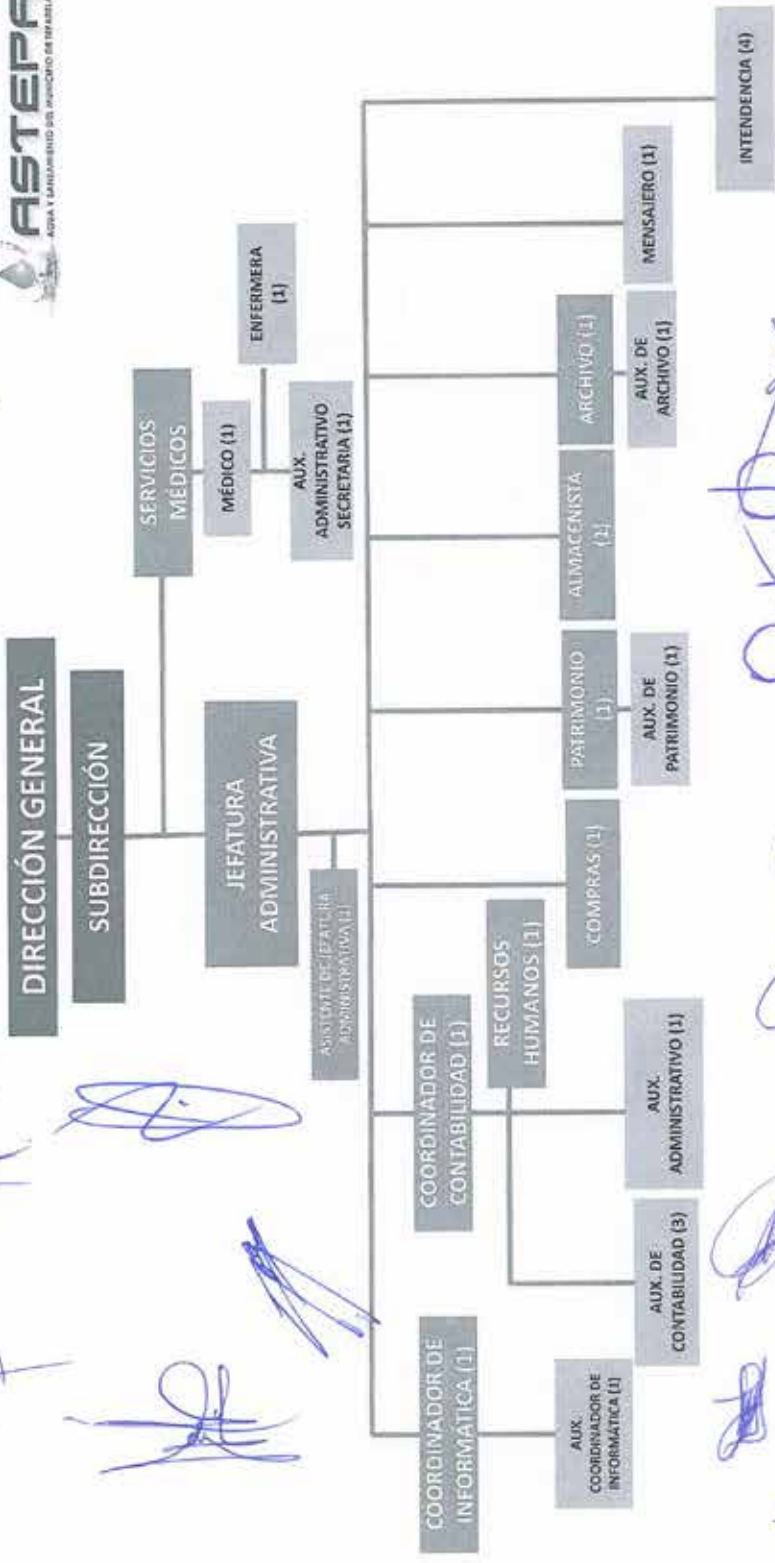

[Handwritten signatures and scribbles in blue ink, including a large signature at the top right and several smaller ones below it.]

[Handwritten signature]

[Handwritten signature]
[Handwritten signature]
[Handwritten signature]

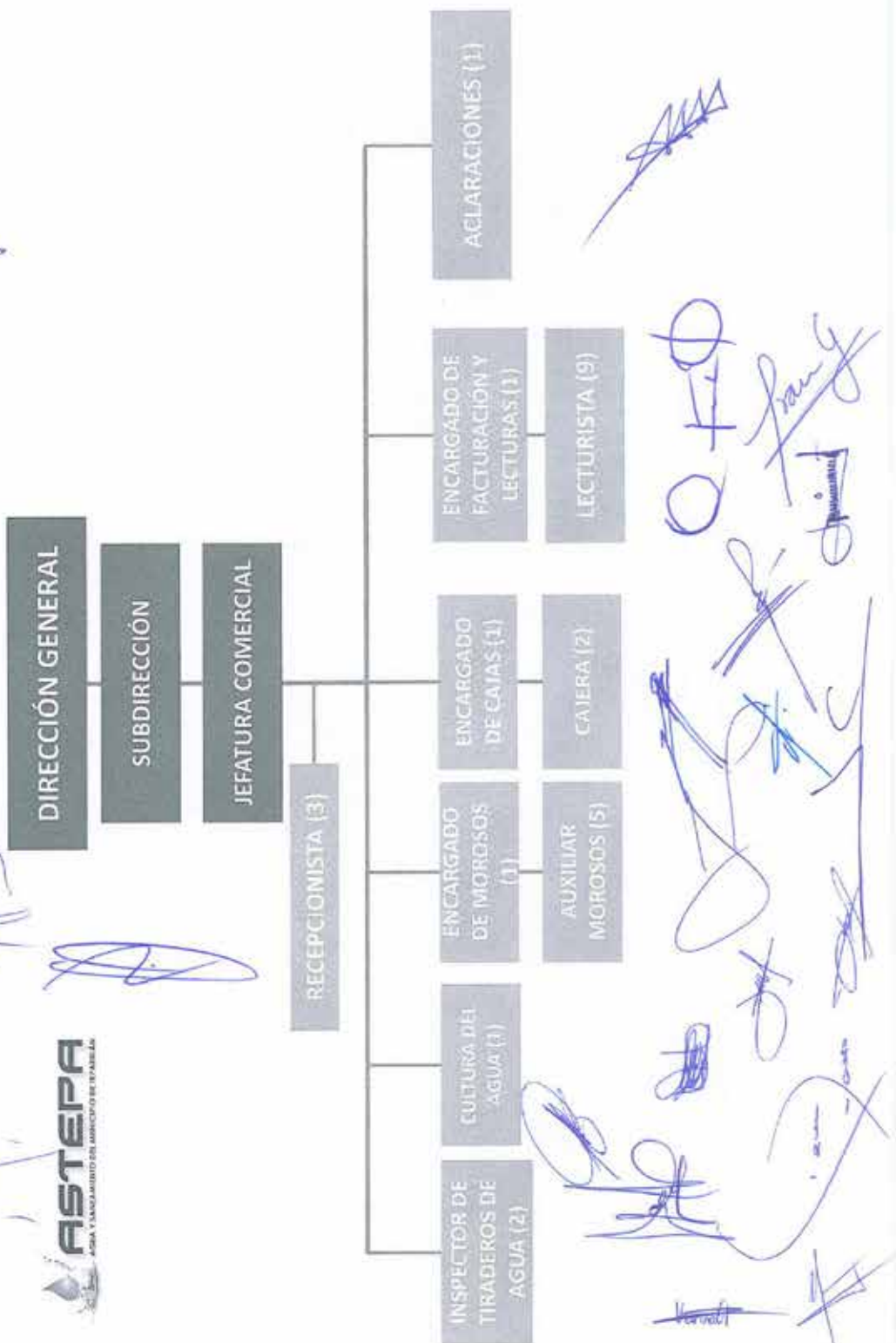

CAPILLA DE GUADALUPE

[Handwritten signature]

[Handwritten signature]

[Handwritten signature]

[Handwritten signature]

[Handwritten signature]

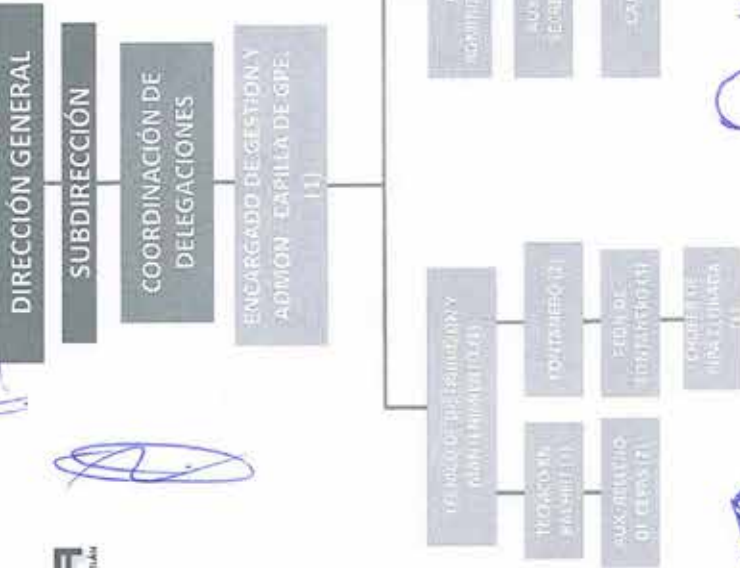

[Handwritten signature]

[Handwritten signature]

[Handwritten signature]

[Handwritten signature]

[Handwritten signature]

[Handwritten signature]

[Handwritten signature]

[Handwritten signature]









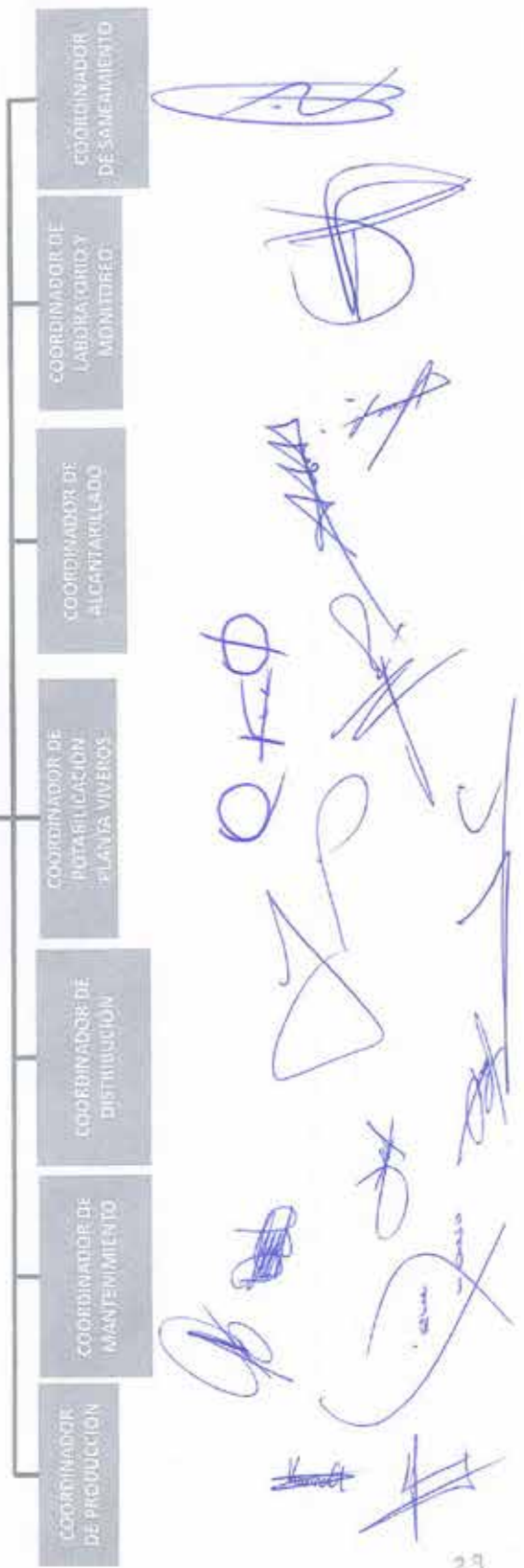

DIRECCIÓN GENERAL
SUBDIRECCIÓN
JEFE DE ÁREA TÉCNICA



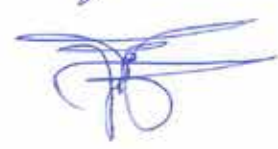



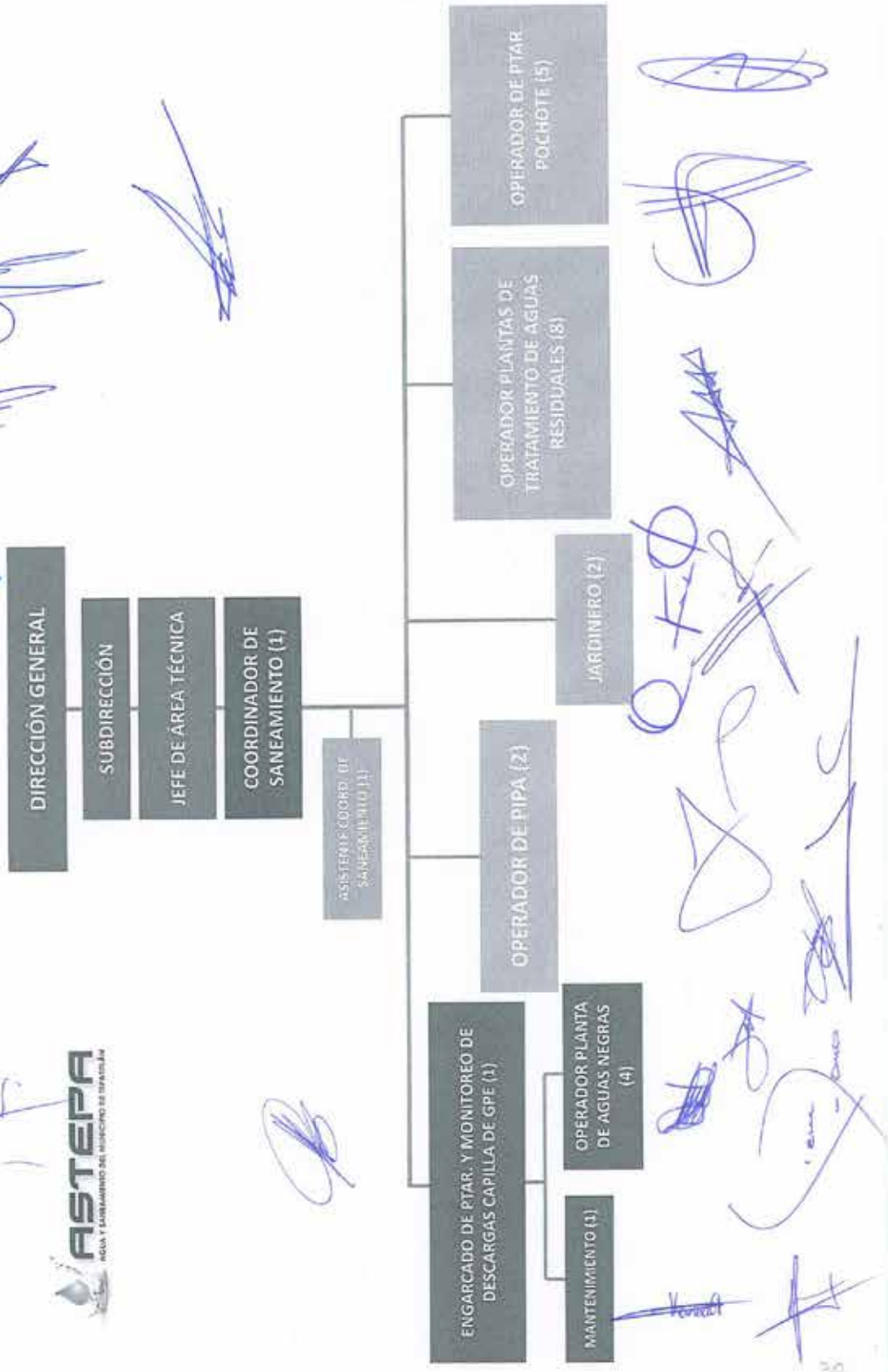







DIRECCIÓN GENERAL

SUBDIRECCIÓN

JEFE DE ÁREA TÉCNICA

COORDINADOR DE MANTENIMIENTO

TECNICO EN MANTENIMIENTO DE EDIFICIOS (1)

AUX. EP MANTENIMIENTO DE EDIFICIOS (2)









ANEXO NUMERO 2 DOS del Acta número 98 noventa y ocho de la sesión ordinaria del Consejo Directivo del Organismo Público Descentralizado denominado AGUA Y SANEAMIENTO DEL MUNICIPIO DE TEPATITAN, por sus siglas ASTEPA, celebrada el día 13 de Diciembre del 2023 dos mil veintitrés, la cual se llevó a cabo en términos de los artículos 22, 23 y demás relativos del instrumento de creación de este Organismo, el Acuerdo de Ayuntamiento, el cual obra a foja 07 siete, del acta de sesión ordinaria número 18 del H. Ayuntamiento Constitucional de Tepatitlán de Morelos, Jalisco, de fecha 11 once de Julio del 2007.

ANEXO NÚMERO 2 DOS

PUNTO IX.- SOLICITUD DE AUTORIZACION DEL PRESUPUESTO DE INGRESOS Y EGRESOS, PARA EL EJERCICIO FISCAL 2024, DEL ORDEN DEL DIA.

**PRESUPUESTO DE INGRESOS Y EGRESOS,
PARA EL EJERCICIO FISCAL 2024 AUTORIZADO.**

378 788 8700 Ext. 8794 / 8795

Av. Gonzalez Gallo #60, Tepatitlan de Morelos, Jal. astepa_contacto@tepatitlan.gob.mx

ESTIMACIÓN DE INGRESOS
CLASIFICACIÓN POR RUBRO DE INGRESOS EN RECURSOS DE LIBRE DISPOSICIÓN Y ETIQUETADOS 000034
AGUA Y SANEAMIENTO DEL MUNICIPIO DE TEPATITLAN
Ejercicio fiscal 2024

CR-U	Descripción	Ingresos de libre disposición	Ingresos etiquetados	Total
10-00	Impuestos.	-	-	-
11-00	Impuestos sobre los ingresos.	-	-	-
11-01	Impuestos sobre espectáculos públicos.	-	-	-
12-00	Impuestos sobre el patrimonio.	-	-	-
12-01	Impuesto predial.	-	-	-
12-02	Impuestos sobre transmisiones patrimoniales.	-	-	-
12-03	Impuestos sobre negocios jurídicos.	-	-	-
13-00	Impuestos sobre la producción, el consumo y las transacciones.	-	-	-
14-00	Impuestos al comercio exterior.	-	-	-
15-00	Impuestos sobre nóminas y asimilables.	-	-	-
16-00	Impuestos ecológicos.	-	-	-
17-00	Accesorios de impuestos.	-	-	-
17-01	Recargos.	-	-	-
17-02	Actualizaciones.	-	-	-
17-03	Multas.	-	-	-
17-04	Gastos de ejecución.	-	-	-
17-09	Otros no especificados.	-	-	-
18-00	Otros impuestos.	-	-	-
18-01	Otros impuestos.	-	-	-
19-00	Impuestos no comprendidos en la ley de ingresos vigente, causados en ejercicios fiscales anteriores pendientes de liquidación o pago.	-	-	-
19-01	Impuestos no comprendidos en la ley de ingresos vigente, causados en ejercicios fiscales anteriores pendientes de liquidación o pago.	-	-	-
20-00	Cuotas y aportaciones de seguridad social.	-	-	-
21-00	Aportaciones para fondos de vivienda.	-	-	-
22-00	Cuotas para la seguridad social.	-	-	-
23-00	Cuotas de ahorro para el retiro.	-	-	-
24-00	Otras cuotas y aportaciones para la seguridad social.	-	-	-
25-00	Accesorios de cuotas y aportaciones de seguridad social.	-	-	-
30-00	Contribuciones de mejoras.	-	-	-
31-00	Contribuciones de mejoras por obras públicas.	-	-	-
31-01	Contribuciones de mejoras por obras públicas.	-	-	-
39-00	Contribuciones de mejoras no comprendidos en la ley de ingresos vigente, causados en ejercicios fiscales anteriores pendientes de liquidación o pago.	-	-	-
39-01	Contribuciones de mejoras no comprendidos en la ley de ingresos vigente, causados en ejercicios fiscales anteriores pendientes de liquidación o pago.	-	-	-
40-00	Derechos.	193,544,326	-	193,544,326
41-00	Derechos por el uso, goce, aprovechamiento o explotación de bienes de dominio público.	-	-	-
41-01	Derechos por el uso del piso.	-	-	-
41-02	Derechos por el uso de los estacionamientos.	-	-	-
41-03	Derechos de uso de cementerios y panteones municipales.	-	-	-
41-04	Derechos de concesiones y demás inmuebles de propiedad municipal.	-	-	-
42-00	Derechos a los hidrocarburos (Derogado).	-	-	-
43-00	Derechos por prestación de servicios.	191,602,119	-	191,602,119
43-01	Derechos de licencias y permisos de giros.	-	-	-
43-02	Derechos de licencias y permisos de anuncios.	-	-	-
43-03	Derechos de licencias de construcción, reconstrucción, reparación o demolición de obras.	-	-	-
43-04	Derechos de regularizaciones de los registros de obra.	-	-	-
43-05	Derechos de alineamiento, designación de número oficial e inspección.	-	-	-
43-06	Derechos de licencias de cambio de régimen de propiedad y urbanización.	-	-	-
43-07	Derechos de servicios de obra.	-	-	-
43-08	Derechos de servicios de sanidad.	-	-	-
43-09	Derechos de servicio de limpieza, recolección, traslado, tratamiento y disposición final de residuos	-	-	-
43-10	Derechos de agua potable, drenaje, alcantarillado, tratamiento y disposición final de aguas residuales.	191,602,119	-	191,602,119
43-11	Derechos del rastro.	-	-	-
43-12	Derechos del registro civil.	-	-	-
43-13	Derechos de las certificaciones.	-	-	-

OK

PTang

ESTIMACIÓN DE INGRESOS
CLASIFICACIÓN POR RUBRO DE INGRESOS EN RECURSOS DE LIBRE DISPOSICIÓN Y ETIQUETADOS 000035
AGUA Y SANEAMIENTO DEL MUNICIPIO DE TEPATITLAN
Ejercicio fiscal 2024

CRI-LI	Descripción	Ingresos de libre disposición	Ingresos etiquetados	Total
43-14	Derechos de los servicios de catastro.	-	-	-
44-00	Otros derechos.	-	-	-
44-01	Otros derechos.	-	-	-
45-00	Accesorios de derechos.	1,942,207	-	1,942,207
45-01	Recargos.	1,942,207	-	1,942,207
45-02	Actualizaciones.	-	-	-
45-03	Multas.	-	-	-
45-04	Gastos de ejecución.	-	-	-
45-09	Otros no especificados.	-	-	-
49-00	Derechos no comprendidos en la ley de ingresos vigente, causados en ejercicios fiscales anteriores pendientes de liquidación o pago.	-	-	-
49-01	Derechos no comprendidos en la ley de ingresos vigente, causados en ejercicios fiscales anteriores pendientes de liquidación o pago.	-	-	-
50-00	Productos.	12,704,457	-	12,704,457
51-00	Productos.	12,704,457	-	12,704,457
51-01	Uso, goce, aprovechamiento o explotación de bienes de dominio privado.	12,704,457	-	12,704,457
51-02	Productos diversos.	-	-	-
52-00	Productos de capital (Derogado).	-	-	-
59-00	Productos no comprendidos en la ley de ingresos vigente, causados en ejercicios fiscales anteriores pendientes de liquidación o pago.	-	-	-
59-01	Productos no comprendidos en la ley de ingresos vigente, causados en ejercicios fiscales anteriores pendientes de liquidación o pago.	-	-	-
60-00	Aprovechamientos.	-	-	-
61-00	Aprovechamientos.	-	-	-
61-01	Aprovechamientos de las sanciones, multas, honorarios y donativos.	-	-	-
61-02	Aprovechamientos de las indemnizaciones a favor del municipio.	-	-	-
61-03	Otros aprovechamientos.	-	-	-
62-00	Aprovechamientos patrimoniales.	-	-	-
62-01	Aprovechamientos por el uso o enajenación de bienes.	-	-	-
62-02	Aprovechamientos por recuperación de capital o patrimonio invertido.	-	-	-
63-00	Accesorios de aprovechamientos.	-	-	-
63-01	Recargos.	-	-	-
63-02	Actualizaciones.	-	-	-
63-03	Multas.	-	-	-
63-04	Gastos de ejecución.	-	-	-
63-09	Otros no especificados.	-	-	-
69-00	Aprovechamientos no comprendidos en la ley de ingresos vigente, causados en ejercicios fiscales anteriores pendientes de liquidación o pago.	-	-	-
69-01	Aprovechamientos no comprendidos en la ley de ingresos vigente, causados en ejercicios fiscales anteriores pendientes de liquidación o pago.	-	-	-
70-00	Ingresos por venta de bienes, prestación de servicios y otros ingresos.	-	-	-
71-00	Ingresos por venta de bienes y prestación de servicios de instituciones públicas de seguridad social.	-	-	-
71-01	Ingresos por venta de bienes y prestación de servicios de instituciones públicas de seguridad social.	-	-	-
72-00	Ingresos por venta de bienes y prestación de servicios de empresas productivas del estado.	-	-	-
73-00	Ingresos por venta de bienes y prestación de servicios de entidades paraestatales y fideicomisos no empresariales y no financieros.	-	-	-
73-01	Ingresos por venta de bienes y prestación de servicios de entidades paraestatales y fideicomisos no empresariales y no financieros.	-	-	-
74-00	Ingresos por venta de bienes y prestación de servicios de entidades paraestatales empresariales no financieras con participación estatal mayoritaria.	-	-	-
75-00	Ingresos por venta de bienes y prestación de servicios de entidades paraestatales empresariales financieras monetarias con participación estatal mayoritaria.	-	-	-

Handwritten signatures and initials are present throughout the page, including a large signature on the left side and several smaller ones on the right and bottom. The signature 'Marina' is visible at the bottom center.

ESTIMACIÓN DE INGRESOS
CLASIFICACIÓN POR RUBRO DE INGRESOS EN RECURSOS DE LIBRE DISPOSICIÓN Y ETIQUETADOS 000037
AGUA Y SANEAMIENTO DEL MUNICIPIO DE TEPATITLAN
Ejercicio fiscal 2024

CRI-LI	Descripción	Ingresos de libre disposición	Ingresos etiquetados	Total
02-00	Endeudamiento externo.			-
03-00	Financiamiento interno.			-
03-01	Financiamiento interno.			-
	<i>Estimación de ingresos.</i>	206,248,783	-	206,248,783
	<i>Remanente.</i>	46,254,000	-	46,254,000
	<i>Total de estimación de ingresos + remanente.</i>	252,502,783	-	252,502,783

Página 4 de 4
37

**ESTIMACIÓN DE INGRESOS BASE MENSUAL
CLASIFICACIÓN POR RUBRO DE INGRESOS
AGUA Y SANEAMIENTO DEL MUNICIPIO DE TEPIC, JALISCO**

Ejercicio fiscal 2024

Categoría	Descripción	Enero	Febrero	Marzo	Abril	Mayo	Junio	Julio	Agosto	Septiembre	Octubre	Noviembre	Diciembre	Total
7100	Ingresos por venta de bienes y prestación de servicios de telecomunicaciones													
7100	Recargas públicas con participación estatal (participativa)													
7101	Ingresos por venta de bienes y prestación de servicios de telecomunicaciones	14												14
7101	pública con participación estatal (participativa)													
7800	Ingresos por venta de bienes y prestación de servicios de los poderes legislativos y judiciales, y de los órganos autónomos													
7900	Otros ingresos													
7901	Otros ingresos	14												14
8000	Participaciones, aportaciones, donaciones, comisiones, honorarios derivados de la colaboración fiscal y fondos distintos de las aportaciones													
8100	Participaciones													
8101	Fondo general de participaciones (F-genera)	15												15
8102	Fondo de Aportación Municipal (F-amu)	15												15
8103	Fondo de Incentivos y Recreación (F-inre)	15												15
8104	Fondo de compensación (F-com)	15												15
8105	Fondo de exención de impuestos (F-exim)	15												15
8106	Ingreso especial sobre producción y servicios (F-espe)	15												15
8107	0.180% de la recaudación federal participativa (F-fed)	15												15
8108	31.7% sobre explotación de petróleo (F-pet)	15												15
8109	Quilómetros y demás (F-qu)	15												15
8110	Fondo del Incentivo sobre la zona (F-inz)	15												15
8111	Fondo de explotación de los ingresos de las actividades forestales (F-fo)	15												15
8112	Participaciones del estado	14												14
8200	Aportaciones													
8201	Fondo de aportaciones para la infraestructura social municipal	25												25
8202	Fondo de aportaciones para el fortalecimiento municipal	25												25
8300	Comercios													
8301	Comercio de producción local en el día	17												17
8302	Comercio de otros rubros	17												17
8303	Comercio de franquicias	17												17
8304	Otros comercios y rubros (Con ingresos de sus operaciones)	17												17
8305	Otros comercios y rubros (Con ingresos de sus operaciones)	17												17
8306	Otros comercios y rubros (Con ingresos de sus operaciones)	17												17
8400	Instituto de agua de Veracruz													
8401	Instituto de agua de Veracruz	15												15
8402	Fondo de compensación (F-com)	15												15
8403	Fondo de explotación de los ingresos de las actividades forestales	15												15
8404	Otros rubros	15												15
8500	Fondos distintos de aportaciones													
8501	Fondo para actividades recreativas y medicinas producidas de la zona (F-z)	25												25
8502	Fondo nuevo	25												25
9000	Transferencias, asignaciones, subsidios y subvenciones y participaciones													
9100	Transferencias y asignaciones													
9101	Transferencias y asignaciones (Con ingresos de sus operaciones)	17												17
9102	Transferencias y asignaciones (Con ingresos de sus operaciones)	17												17
9103	Transferencias y asignaciones (Con ingresos de sus operaciones)	17												17
9200	Transferencias al resto del sector público (desagregado)													
9201	Subsidios y subvenciones													
9202	Subsidios y subvenciones (Con ingresos de sus operaciones)	17												17
9203	Subsidios y subvenciones (Con ingresos de sus operaciones)	17												17
9204	Subsidios y subvenciones (Con ingresos de sus operaciones)	17												17
9300	Avudas sociales (desagregado)													
9301	Pensiones y jubilaciones													
9302	Pensiones y jubilaciones	17												17
9400	Transferencias a federaciones, mandatos y análisis (desagregado)													
9401	Transferencias del fondo municipal al resto del sector público (desagregado)	17												17
9402	Transferencias del fondo municipal al resto del sector público (desagregado)	17												17

Handwritten signatures and initials are present across the table, particularly in the columns for January, February, and March, and in the right margin. Some signatures are written in blue ink.

**RESULTADO Y PROYECCION DE INGRESOS - LDF
AGUA Y SANEAMIENTO DEL MUNICIPIO DE TEPATITLAN
Ejercicio fiscal 2024**

Descripción	Resultado 2021	Resultado 2022	Resultado 2023	Estimación 2024	Proyección 2025	Proyección 2026	Proyección 2027
Ingresos de libre disposición							
Ingresos:							
Cuentas y aportaciones de seguridad social							
Contribuciones de reparto							
Derechos			181,115,646	193,544,376	209,027,872		
Productos			36,825,717	12,704,457	14,094,720		
Aportamientos			77,668				
Ingresos por venta de bienes y prestación de servicios							
Percepciones							
Incentivos derivados de la colaboración fiscal							
Transferencias y asignaciones							
Comisos							
Otros ingresos de libre disposición							
Total de ingresos de libre disposición			288,019,031	206,248,793	233,122,592		
Remanente de ingresos de libre disposición			0	46,254,000	18,782,453		
Total de ingresos e ingresos			288,019,031	252,502,793	251,905,045		
Transferencias de recursos estatales							
Asignaciones							
Comisos							
Fondos estatales de aportaciones							
Transferencias, asignaciones, subsidios y subvenciones y permisos y jubilaciones							
Otras transferencias federales etiquetadas							
Total de ingresos etiquetados							
Remanente de ingresos etiquetados							
Total de ingresos e ingresos							
Ingresos efectivos de financiamiento							
Total de ingresos e ingresos			288,019,031	252,502,793	251,905,045		
Total de ingresos e ingresos			288,019,031	252,502,793	251,905,045		
Total de ingresos e ingresos			288,019,031	252,502,793	251,905,045		

Descripción	Resultado 2021	Resultado 2022	Resultado 2023	Estimación 2024	Proyección 2025	Proyección 2026	Proyección 2027
Datos informativos							
Ingresos efectivos de financiamiento con fuente de pago de recursos de libre disposición							
Ingresos efectivos de financiamiento con fuente de pago de transferencias							
Ingresos efectivos de financiamiento							
Total de ingresos e ingresos							

Handwritten signatures and initials in blue ink are present throughout the page, including a large signature at the top left, several smaller ones in the middle, and a large signature at the bottom right. There are also some scribbles and marks.

1000 SERVICIOS PERSONALES		\$60,675,799.00
1100 REMUNERACIONES AL PERSONAL DE CARACTER PERMANENTE		\$34,044,063.00
113 SUELDOS BASE AL PERSONAL PERMANENTE		\$34,044,063.00
10100 RECAUDACION PROPIA		\$34,044,063.00
1200 REMUNERACIONES AL PERSONAL DE CARACTER TRANSITORIO		\$1,161,600.00
122 SUELDOS BASE AL PERSONAL EVENTUAL		\$1,161,600.00
10100 RECAUDACION PROPIA		\$1,161,600.00
1300 REMUNERACIONES ADICIONALES Y ESPECIALES		\$6,151,817.00
132 PRIMAS DE VACACIONES, DOMINICAL Y GRATIFICACION DE FIN DE AÑO		\$5,694,941.00
10100 RECAUDACION PROPIA		\$5,694,941.00
133 HORAS EXTRAORDINARIAS		\$456,876.00
10100 RECAUDACION PROPIA		\$456,876.00
1400 SEGURIDAD SOCIAL		\$6,726,619.00
142 APORTACIONES A FONDOS DE VIVIENDA		\$966,822.00
10100 RECAUDACION PROPIA		\$966,822.00
143 APORTACIONES AL SISTEMA PARA EL RETIRO		\$5,639,797.00
10100 RECAUDACION PROPIA		\$5,639,797.00
144 APORTACIONES PARA SEGUROS		\$120,000.00
10100 RECAUDACION PROPIA		\$120,000.00
1500 OTRAS PRESTACIONES SOCIALES Y ECONOMICAS		\$12,591,700.00
151 CUOTAS PARA EL FONDO DE AHORRO Y FONDO DE TRABAJO		\$1,760,283.00
10100 RECAUDACION PROPIA		\$1,760,283.00
152 INDEMNIZACIONES		\$925,773.00
10100 RECAUDACION PROPIA		\$925,773.00
154 PRESTACIONES CONTRACTUALES		\$9,905,644.00
10100 RECAUDACION PROPIA		\$9,905,644.00
2000 MATERIALES Y SUMINISTROS		\$42,687,025.00
2100 MATERIALES DE ADMINISTRACIÓN, EMISIÓN DE DOCUMENTOS Y ARTICULOS OFICIALES		\$806,524.00
211 MATERIALES, UTILES Y EQUIPOS MENORES DE OFICINA		\$215,072.00
10100 RECAUDACION PROPIA		\$215,072.00
214 MATERIALES, UTILES Y EQUIPOS MENORES DE TECNOLOGÍAS DE LA INFORMACIÓN Y COMUNICACIONES		\$500,000.00
10100 RECAUDACION PROPIA		\$500,000.00
216 MATERIAL DE LIMPIEZA		\$66,452.00
10100 RECAUDACION PROPIA		\$59,546.00
10200 30% SANEAMIENTO DE LAS AGUAS RESIDUALES		\$6,906.00
217 MATERIALES Y UTILES DE ENSEÑANZA		\$25,000.00
10100 RECAUDACION PROPIA		\$25,000.00
2200 ALIMENTOS Y UTENSILIOS		\$402,897.00
221 PRODUCTOS ALIMENTICIOS PARA PERSONAS		\$391,397.00
10100 RECAUDACION PROPIA		\$391,397.00
223 UTENSILIOS PARA EL SERVICIO DE ALIMENTACIÓN		\$11,500.00
10100 RECAUDACION PROPIA		\$11,500.00
2400 MATERIALES Y ARTICULOS DE CONSTRUCCION Y DE REPARACIÓN		\$9,028,760.00
241 PRODUCTOS MINERALES NO METALICOS		\$1,870,500.00
10100 RECAUDACION PROPIA		\$1,810,000.00
10200 30% SANEAMIENTO DE LAS AGUAS RESIDUALES		\$8,000.00
10300 5% INFRAESTRUCTURA		\$52,500.00
242 CEMENTO Y PRODUCTOS DE CONCRETO		\$3,222,000.00
10100 RECAUDACION PROPIA		\$3,162,000.00

PRESUPUESTO TOTAL DE EGRESOS

	10200	30% SANEAMIENTO DE LAS AGUAS RESIDUALES	\$10,000.00
	10300	5% INFRAESTRUCTURA	\$50,000.00
243	CAL, YESO Y PRODUCTOS DE YESO		\$50,000.00
	10100	RECAUDACION PROPIA	\$40,000.00
	10300	5% INFRAESTRUCTURA	\$10,000.00
244	MADERA Y PRODUCTOS DE MADERA		\$25,000.00
	10100	RECAUDACION PROPIA	\$25,000.00
245	VIDRIO Y PRODUCTOS DE VIDRIO		\$50,000.00
	10100	RECAUDACION PROPIA	\$50,000.00
246	MATERIAL ELÉCTRICO Y ELECTRÓNICO		\$875,000.00
	10100	RECAUDACION PROPIA	\$815,000.00
	10200	30% SANEAMIENTO DE LAS AGUAS RESIDUALES	\$60,000.00
247	ARTÍCULOS METÁLICOS PARA LA CONSTRUCCIÓN		\$2,583,840.00
	10100	RECAUDACION PROPIA	\$2,493,840.00
	10200	30% SANEAMIENTO DE LAS AGUAS RESIDUALES	\$40,000.00
	10300	5% INFRAESTRUCTURA	\$50,000.00
248	MATERIALES COMPLEMENTARIOS		\$10,000.00
	10100	RECAUDACION PROPIA	\$10,000.00
249	OTROS MATERIALES Y ARTÍCULOS DE CONSTRUCCIÓN Y REPARACIÓN		\$342,420.00
	10100	RECAUDACION PROPIA	\$329,420.00
	10200	30% SANEAMIENTO DE LAS AGUAS RESIDUALES	\$13,000.00
2500	PRODUCTOS QUÍMICOS, FARMACÉUTICOS Y DE LABORATORIO		\$25,505,424.00
252	FERTILIZANTES, PESTICIDAS Y OTROS AGROQUÍMICOS		\$38,000.00
	10100	RECAUDACION PROPIA	\$26,000.00
	10200	30% SANEAMIENTO DE LAS AGUAS RESIDUALES	\$12,000.00
253	MEDICINAS Y PRODUCTOS FARMACÉUTICOS		\$2,249,124.00
	10100	RECAUDACION PROPIA	\$1,815,708.00
	10200	30% SANEAMIENTO DE LAS AGUAS RESIDUALES	\$433,416.00
255	MATERIALES, ACCESORIOS Y SUMINISTROS DE LABORATORIO		\$182,000.00
	10100	RECAUDACION PROPIA	\$160,000.00
	10200	30% SANEAMIENTO DE LAS AGUAS RESIDUALES	\$22,000.00
256	FIBRAS SINTÉTICAS, HULES PLÁSTICOS Y DERIVADOS		\$9,360,394.00
	10100	RECAUDACION PROPIA	\$8,430,394.00
	10200	30% SANEAMIENTO DE LAS AGUAS RESIDUALES	\$30,000.00
	10300	5% INFRAESTRUCTURA	\$900,000.00
259	OTROS PRODUCTOS QUÍMICOS		\$13,675,906.00
	10100	RECAUDACION PROPIA	\$13,555,906.00
	10200	30% SANEAMIENTO DE LAS AGUAS RESIDUALES	\$120,000.00
2600	COMBUSTIBLES, LUBRICANTES Y ADITIVOS		\$4,854,664.00
261	COMBUSTIBLES, LUBRICANTES Y ADITIVOS		\$4,854,664.00
	10100	RECAUDACION PROPIA	\$4,559,326.00
	10200	30% SANEAMIENTO DE LAS AGUAS RESIDUALES	\$295,338.00
2700	VESTUARIO, BLANCOS, PRENDAS DE PROTECCIÓN Y ARTÍCULOS DEPORTIVOS		\$427,556.00
271	VESTUARIO Y UNIFORMES		\$61,056.00
	10100	RECAUDACION PROPIA	\$61,056.00
272	PRENDAS DE SEGURIDAD Y PROTECCIÓN PERSONAL		\$266,000.00
	10100	RECAUDACION PROPIA	\$231,000.00
	10200	30% SANEAMIENTO DE LAS AGUAS RESIDUALES	\$35,000.00
275	BLANCOS Y OTROS PRODUCTOS TEXTILES, EXCEPTO PRENDAS DE VESTIR		\$100,500.00
	10100	RECAUDACION PROPIA	\$100,500.00
2900	HERRAMIENTAS, REFACCIONES Y ACCESORIOS MENORES		\$1,661,200.00



AGUA Y SANEAMIENTO DEL MUNICIPIO DE TEPATITLAN

000045

PRESUPUESTO DE EGRESOS DEL EJERCICIO FISCAL: 6. 01-ENE.2024 AL 31-DIC-2024

PRESUPUESTO TOTAL DE EGRESOS

291 HERRAMIENTAS MENORES			\$321,200.00
10100	RECAUDACION PROPIA		\$308,200.00
10200	30% SANEAMIENTO DE LAS AGUAS RESIDUALES		\$15,000.00
292 REFACCIONES Y ACCESORIOS MENORES DE EDIFICIOS			\$30,000.00
10100	RECAUDACION PROPIA		\$28,000.00
10200	30% SANEAMIENTO DE LAS AGUAS RESIDUALES		\$2,000.00
293 REFACCIONES Y ACCESORIOS MENORES DE MOBILIARIO Y EQUIPO DE ADMINISTRACIÓN, EDUCACIONAL Y RECREATIVO			\$10,000.00
10100	RECAUDACION PROPIA		\$10,000.00
294 REFACCIONES Y ACCESORIOS MENORES DE EQUIPO DE COMPUTO Y TECNOLOGIAS DE LA INFORMACIÓN			\$84,000.00
10100	RECAUDACION PROPIA		\$84,000.00
295 REFACCIONES Y ACCESORIOS MENORES DE EQUIPO E INSTRUMENTAL MEDICO Y DE LABORATORIO			\$56,000.00
10100	RECAUDACION PROPIA		\$38,000.00
10200	30% SANEAMIENTO DE LAS AGUAS RESIDUALES		\$20,000.00
296 REFACCIONES Y ACCESORIOS MENORES DE EQUIPO DE TRANSPORTE			\$500,000.00
10100	RECAUDACION PROPIA		\$500,000.00
298 REFACCIONES Y ACCESORIOS MENORES DE MAQUINARIA Y OTROS EQUIPOS			\$650,000.00
10100	RECAUDACION PROPIA		\$630,000.00
10200	30% SANEAMIENTO DE LAS AGUAS RESIDUALES		\$20,000.00
299 REFACCIONES Y ACCESORIOS MENORES OTROS BIENES MUEBLES			\$10,000.00
10100	RECAUDACION PROPIA		\$10,000.00
3000 SERVICIOS GENERALES			\$81,650,632.00
3100 SERVICIOS BÁSICOS			\$56,136,262.00
311 ENERGÍA ELÉCTRICA			\$55,294,684.00
10100	RECAUDACION PROPIA		\$52,959,659.00
10200	30% SANEAMIENTO DE LAS AGUAS RESIDUALES		\$2,335,025.00
312 GAS			\$9,692.00
10100	RECAUDACION PROPIA		\$9,692.00
313 AGUA			\$17,365.00
10100	RECAUDACION PROPIA		\$17,365.00
314 TELEFONÍA TRADICIONAL			\$63,426.06
10100	RECAUDACION PROPIA		\$55,047.00
10200	30% SANEAMIENTO DE LAS AGUAS RESIDUALES		\$7,379.00
315 TELEFONIA CELULAR			\$163,397.00
10100	RECAUDACION PROPIA		\$163,397.00
317 SERVICIOS DE ACCESO DE INTERNET, REDES Y PROCEDIMIENTO DE INFORMACION			\$450,198.00
10100	RECAUDACION PROPIA		\$450,198.00
318 SERVICIOS POSTALES Y TELEGRAFICOS			\$7,500.00
10100	RECAUDACION PROPIA		\$7,500.00
319 SERVICIOS INTEGRALES Y OTROS SERVICIOS			\$130,000.00
10300	5% INFRAESTRUCTURA		\$130,000.00
320 SERVICIOS DE ARRENDAMIENTO			\$1,109,551.00
322 ARRENDAMIENTO DE EDIFICIOS			\$69,521.00
10100	RECAUDACION PROPIA		\$69,521.00
323 ARRENDAMIENTO DE MOBILIARIO Y EQUIPO DE ADMINISTRACIÓN, EDUCACIONAL Y RECREATIVO			\$4,730.00
10100	RECAUDACION PROPIA		\$4,730.00
325 ARRENDAMIENTO DE EQUIPO DE TRANSPORTE			\$50,000.00
10100	RECAUDACION PROPIA		\$50,000.00
326 ARRENDAMIENTO DE MAQUINARIA, OTROS EQUIPOS Y HERRAMIENTAS			\$915,000.00

PRESUPUESTO TOTAL DE EGRESOS

	10100	RECAUDACION PROPIA	\$15,000.00
	10300	5% INFRAESTRUCTURA	\$900,000.00
327 ARRENDAMIENTO DE ACTIVOS INTANGIBLES			\$66,000.00
	10100	RECAUDACION PROPIA	\$66,000.00
329 OTROS ARRENDAMIENTOS			\$4,300.00
	10100	RECAUDACION PROPIA	\$4,300.00
330 SERVICIOS PROFESIONALES, CIENTÍFICOS, TÉCNICOS Y OTROS SERVICIOS			\$4,128,855.00
331 SERVICIOS LEGALES, DE CONTABILIDAD, AUDITORIA Y RELACIONADOS			\$635,504.00
	10100	RECAUDACION PROPIA	\$635,504.00
332 SERVICIOS DE DISEÑO, ARQUITECTURA, INGENIERIA Y ACTIVIDADES RELACIONADAS			\$960,000.00
	10100	RECAUDACION PROPIA	\$200,000.00
	10300	5% INFRAESTRUCTURA	\$750,000.00
333 SERVICIOS DE CONSULTORIA ADMINISTRATIVA, PROCESOS, TÉCNICA Y EN TECNOLOGÍAS DE LA INFORMACIÓN			\$492,084.00
	10100	RECAUDACION PROPIA	\$492,084.00
334 SERVICIOS DE CAPACITACIÓN			\$114,208.00
	10100	RECAUDACION PROPIA	\$54,208.00
	10200	30% SANEAMIENTO DE LAS AGUAS RESIDUALES	\$60,000.00
336 SERVICIOS DE APOYO ADMINISTRATIVO, FOTOCOPIADO E IMPRESIÓN			\$547,059.00
	10100	RECAUDACION PROPIA	\$547,059.00
339 SERVICIOS PROFESIONALES, CIENTÍFICOS Y TÉCNICOS INTEGRALES			\$1,390,000.00
	10100	RECAUDACION PROPIA	\$890,000.00
	10200	30% SANEAMIENTO DE LAS AGUAS RESIDUALES	\$700,000.00
3400 SERVICIOS FINANCIEROS, BANCARIOS Y COMERCIALES			\$1,119,408.00
341 SERVICIOS FINANCIEROS Y BANCARIOS			\$550,000.00
	10100	RECAUDACION PROPIA	\$550,000.00
345 SEGURO DE BIENES PATRIMONIALES			\$559,408.00
	10100	RECAUDACION PROPIA	\$559,408.00
347 FLETES Y MANIOBRAS			\$10,000.00
	10100	RECAUDACION PROPIA	\$10,000.00
3500 SERVICIOS DE INSTALACIÓN, REPARACIÓN, MANTENIMIENTO Y CONSERVACION			\$6,313,922.00
351 CONSERVACIÓN Y MANTENIMIENTO MENOR DE INMUEBLES			\$110,000.00
	10100	RECAUDACION PROPIA	\$110,000.00
353 INSTALACIÓN, REPARACIÓN Y MANTENIMIENTO DE EQUIPO DE CÓMPUTO Y TECNOLOGÍA DE LA INFORMACIÓN			\$72,480.00
	10100	RECAUDACION PROPIA	\$72,480.00
354 INSTALACIÓN, REPARACIÓN Y MANTENIMIENTO DE EQUIPO E INSTRUMENTAL MÉDICO Y DE LABORATORIO			\$130,000.00
	10100	RECAUDACION PROPIA	\$110,000.00
	10200	30% SANEAMIENTO DE LAS AGUAS RESIDUALES	\$20,000.00
355 REPARACIÓN Y MANTENIMIENTO DE EQUIPO DE TRANSPORTE			\$270,000.00
	10100	RECAUDACION PROPIA	\$270,000.00
357 INSTALACIÓN, REPARACIÓN Y MANTENIMIENTO DE MAQUINARIA, OTROS EQUIPOS Y HERRAMIENTA			\$5,716,442.00
	10100	RECAUDACION PROPIA	\$3,536,442.00
	10200	30% SANEAMIENTO DE LAS AGUAS RESIDUALES	\$2,180,000.00
359 SERVICIOS DE JARDINERÍA Y FUMIGACIÓN			\$15,000.00
	10100	RECAUDACION PROPIA	\$15,000.00
3600 SERVICIOS DE COMUNICACIÓN SOCIAL Y PUBLICIDAD			\$99,750.00
361 DIFUSIÓN POR RADIO, TELEVISIÓN Y OTROS MEDIOS DE MENSAJES SOBRE PROGRAMAS Y ACTIVIDADES GUBERNAMENTALES			\$99,750.00
	10100	RECAUDACION PROPIA	\$99,750.00

PRESUPUESTO TOTAL DE EGRESOS

3700 SERVICIOS DE TRASLADO Y VIATICOS			\$106,001.00
375 VIATICOS EN EL PAIS			\$106,001.00
	10100	RECAUDACION PROPIA	\$81,001.00
	10200	30% SANEAMIENTO DE LAS AGUAS RESIDUALES	\$25,000.00
3800 SERVICIOS OFICIALES			\$273,232.00
382 GASTOS DE ORDEN SOCIAL Y CULTURAL			\$198,232.00
	10100	RECAUDACION PROPIA	\$198,232.00
385 GASTOS DE REPRESENTACION			\$75,000.00
	10100	RECAUDACION PROPIA	\$75,000.00
3900 OTROS SERVICIOS GENERALES			\$12,363,651.00
391 SERVICIOS FUNERARIOS Y DE CEMENTERIOS			\$44,000.00
	10100	RECAUDACION PROPIA	\$44,000.00
392 IMPUESTOS Y DERECHOS			\$11,939,651.00
	10100	RECAUDACION PROPIA	\$11,908,651.00
	10200	30% SANEAMIENTO DE LAS AGUAS RESIDUALES	\$31,000.00
396 OTROS GASTOS POR RESPONSABILIDADES			\$120,000.00
	10100	RECAUDACION PROPIA	\$120,000.00
399 OTROS SERVICIOS GENERALES			\$280,000.00
	10100	RECAUDACION PROPIA	\$280,000.00
4000 TRANSFERENCIAS, ASIGNACIONES, SUBSIDIOS Y OTRAS AYUDAS			\$6,125,327.00
4500 PENSIONES Y JUBILACIONES			\$6,125,327.00
451 PENSIONES			\$630,000.00
	10100	RECAUDACION PROPIA	\$630,000.00
452 JUBILACIONES			\$5,495,327.00
	10100	RECAUDACION PROPIA	\$5,495,327.00
5000 BIENES MUEBLES, INMUEBLES E INTANGIBLES			\$7,130,000.00
5100 MOBILIARIO Y EQUIPO DE ADMINISTRACION			\$1,038,000.00
511 MUEBLES DE OFICINA Y ESTANTERIA			\$188,000.00
	10100	RECAUDACION PROPIA	\$178,000.00
	10200	30% SANEAMIENTO DE LAS AGUAS RESIDUALES	\$10,000.00
515 EQUIPO DE COMPUTO DE TECNOLOGIAS DE LA INFORMACION			\$700,000.00
	10100	RECAUDACION PROPIA	\$700,000.00
519 OTROS MOBILIARIOS Y EQUIPOS DE ADMINISTRACION			\$150,000.00
	10100	RECAUDACION PROPIA	\$150,000.00
5200 MOBILIARIO Y EQUIPO EDUCACIONAL Y RECREATIVO			\$210,000.00
521 EQUIPOS Y APARATOS AUDIOVISUALES			\$200,000.00
	10100	RECAUDACION PROPIA	\$200,000.00
523 CAMARAS FOTOGRAFICAS Y DE VIDEO			\$10,000.00
	10100	RECAUDACION PROPIA	\$10,000.00
5300 EQUIPO E INSTRUMENTAL MEDICO Y DE LABORATORIO			\$300,000.00
532 INSTRUMENTAL MEDICO Y LABORATORIO			\$300,000.00
	10100	RECAUDACION PROPIA	\$200,000.00
	10200	30% SANEAMIENTO DE LAS AGUAS RESIDUALES	\$100,000.00
5400 VEHICULOS Y EQUIPO DE TRANSPORTE			\$567,000.00
541 AUTOMOVILES Y CAMIONES			\$537,000.00
	10100	RECAUDACION PROPIA	\$537,000.00
542 CARROCERIAS Y REMOLQUES			\$0.00
	10100	RECAUDACION PROPIA	\$0.00
549 OTROS EQUIPO DE TRANSPORTE			\$30,000.00
	10100	RECAUDACION PROPIA	\$30,000.00
5600 MAQUINARIA, OTROS EQUIPOS Y HERRAMIENTAS			\$5,015,000.00



AGUA Y SANEAMIENTO DEL MUNICIPIO DE TEPATITLAN

000048

PRESUPUESTO DE EGRESOS DEL EJERCICIO FISCAL: 6. 01-ENE.2024 AL 31-DIC-2024

PRESUPUESTO TOTAL DE EGRESOS

562 MAQUINARIA Y EQUIPO INDUSTRIAL		\$2,630,000.00
10100	RECAUDACION PROPIA	\$1,830,000.00
10200	30% SANEAMIENTO DE LAS AGUAS RESIDUALES	\$800,000.00
10300	5% INFRAESTRUCTURA	\$200,000.00
564 SISTEMAS DE AIRE ACONDICIONADO, CALEFACCION Y DE REFRIGERACION INDUSTRIAL Y COMERCIAL		\$80,000.00
10100	RECAUDACION PROPIA	\$80,000.00
566 EQUIPO DE GENERACION ELECTRICA, APARATOS Y ACCESORIOS ELECTRICOS		\$1,630,000.00
10100	RECAUDACION PROPIA	\$1,540,000.00
10200	30% SANEAMIENTO DE LAS AGUAS RESIDUALES	\$90,000.00
567 HERRAMIENTAS Y MAQUINAS-HERRAMIENTA		\$590,000.00
10100	RECAUDACION PROPIA	\$560,000.00
10200	30% SANEAMIENTO DE LAS AGUAS RESIDUALES	\$30,000.00
569 OTROS EQUIPOS		\$85,000.00
10100	RECAUDACION PROPIA	\$75,000.00
10200	30% SANEAMIENTO DE LAS AGUAS RESIDUALES	\$10,000.00
6000 INVERSION PUBLICA		\$49,184,000.00
6100 OBRA PUBLICA EN BIENES DE DOMINIO PUBLICO		\$49,184,000.00
613 CONSTRUCCION DE OBRAS PARA EL ABASTECIMIENTO DE AGUA, PETRÓLEO, GAS, ELECTRICIDAD Y TELECOMUNICACIONES		\$49,184,000.00
10100	RECAUDACION PROPIA	\$8,300,000.00
10200	30% SANEAMIENTO DE LAS AGUAS RESIDUALES	\$22,800,000.00
10300	5% INFRAESTRUCTURA	\$18,084,000.00
9000 DEUDA PUBLICA		\$5,050,000.00
9900 ADEUDOS DE EJERCICIOS FISCALES ANTERIORES (ADEFAS)		\$5,050,000.00
991 ADEFAS		\$5,050,000.00
10100	RECAUDACION PROPIA	\$5,050,000.00

PRESUPUESTO TOTAL: \$252,502,783.00

[Handwritten signatures and scribbles in blue ink covering the bottom half of the page]

**PRESUUESTO DE EGRESOS
CLASIFICADO POR OBJETO DEL GASTO Y FUENTE DE FINANCIAMIENTO
AGUA Y SANEAMIENTO DEL MUNICIPIO DE TEPATITLÁN
Ejercicio fiscal 2024**

COCOS FI	Descripción	1. No clasificada:										Total anual
		11 Recursos fiscales	12 Financiaciones extra-rog.	13 Financiaciones extra-rog.	14 Ingresos propios	15 Recursos federales	16 Recursos estatales	17 Otros recursos de libre disposición	18 Ingresos federales	19 Recursos estatales	20 Otros recursos de libre disposición	
1000	Servicios personales.	60,675,799	-	-	-	-	-	-	-	-	-	60,675,799
1100	Remuneraciones al personal de carácter permanente.	34,094,063	-	-	-	-	-	-	-	-	-	34,094,063
111	Dietas.	-	-	-	-	-	-	-	-	-	-	-
112	Salarios.	-	-	-	-	-	-	-	-	-	-	-
113	Salarios base al personal permanente.	34,094,063	-	-	-	-	-	-	-	-	-	34,094,063
114	Remuneraciones por adscripción laboral en el extranjero.	-	-	-	-	-	-	-	-	-	-	-
1200	Remuneraciones al personal de carácter transitorio.	1,161,600	-	-	-	-	-	-	-	-	-	1,161,600
121	Incentivos atribuibles a salarios.	-	-	-	-	-	-	-	-	-	-	-
122	Salarios base al personal eventual.	1,161,600	-	-	-	-	-	-	-	-	-	1,161,600
123	Reembolsos por servicios de carácter social.	-	-	-	-	-	-	-	-	-	-	-
124	Reembolsos e insumos de los tripulantes y de los patrulleros y de los patrulleros en la Junta de Coordinación y Abordaje.	-	-	-	-	-	-	-	-	-	-	-
1300	Remuneraciones adicionales y especiales.	8,151,817	-	-	-	-	-	-	-	-	-	8,151,817
131	Primas por años de servicios efectivos prestados.	5,054,541	-	-	-	-	-	-	-	-	-	5,054,541
132	Primas de vacaciones, dominical y gratificación de fin de año.	816,376	-	-	-	-	-	-	-	-	-	816,376
133	Horas extraordinarias.	-	-	-	-	-	-	-	-	-	-	-
134	Compensaciones.	-	-	-	-	-	-	-	-	-	-	-
135	Sobresueldos.	-	-	-	-	-	-	-	-	-	-	-
136	Asignaciones de técnico, de maestro, por comisión, de vicerío y de técnico especial.	-	-	-	-	-	-	-	-	-	-	-
137	Honorarios especiales.	-	-	-	-	-	-	-	-	-	-	-
138	Participaciones por vigilancia en el cumplimiento de la ley y custodia de valores.	-	-	-	-	-	-	-	-	-	-	-
1400	Seguridad social.	6,276,619	-	-	-	-	-	-	-	-	-	6,276,619
141	Seguros de salud.	966,821	-	-	-	-	-	-	-	-	-	966,821
142	Asignaciones a fondos de vivienda.	5,639,797	-	-	-	-	-	-	-	-	-	5,639,797
143	Asignaciones al sistema para el retiro.	130,000	-	-	-	-	-	-	-	-	-	130,000
144	Asignaciones para el seguro.	-	-	-	-	-	-	-	-	-	-	-
1600	Otros prestaciones sociales y reconocimientos.	32,591,700	-	-	-	-	-	-	-	-	-	32,591,700
151	Cuotas para el fondo de ahorro y fondo de trabajo.	1,760,283	-	-	-	-	-	-	-	-	-	1,760,283
152	Indemnizaciones.	925,772	-	-	-	-	-	-	-	-	-	925,772
153	Prestaciones y haberes de retiro.	-	-	-	-	-	-	-	-	-	-	-
154	Prestaciones contractuales.	9,905,644	-	-	-	-	-	-	-	-	-	9,905,644
155	Ayudas a la capacitación de los servidores públicos.	-	-	-	-	-	-	-	-	-	-	-
159	Otros prestaciones sociales y reconocimientos.	-	-	-	-	-	-	-	-	-	-	-
2000	Previsiones.	-	-	-	-	-	-	-	-	-	-	-
151	Previsiones de carácter laboral, económica y de seguridad social.	-	-	-	-	-	-	-	-	-	-	-
1700	Pago de estimados a servidores públicos.	-	-	-	-	-	-	-	-	-	-	-
171	Extintos.	-	-	-	-	-	-	-	-	-	-	-
172	Reconexiones.	-	-	-	-	-	-	-	-	-	-	-
2000	Materiales y suministros.	42,487,076	-	-	-	-	-	-	-	-	-	42,487,076
2100	Materiales de administración - mobiliario de documentos y artículos oficina.	806,524	-	-	-	-	-	-	-	-	-	806,524
211	Materiales, útiles y equipo menores de oficina.	315,072	-	-	-	-	-	-	-	-	-	315,072
212	Materiales y útiles de impresión y reprografía.	-	-	-	-	-	-	-	-	-	-	-
213	Materiales informáticos y periféricos.	-	-	-	-	-	-	-	-	-	-	-
214	Materiales, útiles y equipo menores de tecnología de la información y comunicaciones.	500,000	-	-	-	-	-	-	-	-	-	500,000
215	Materiales impresos e información digital.	-	-	-	-	-	-	-	-	-	-	-
216	Materiales de Internet.	66,452	-	-	-	-	-	-	-	-	-	66,452

**PRESUPUESTO DE EGRESOS
CLASIFICADOR POR OBJETO DEL GASTO Y FUENTE DE FINANCIAMIENTO
AGUA Y SANEAMIENTO DEL MUNICIPIO DE TEPATITLÁN
Ejercicio fiscal 2024**

Código	Descripción	1. By clasificado							2. Estructura			Total anual
		11 Recursos fiscales	12 Financiamientos externos	13 Financiamientos externos	14 Ingresos propios	15 Reservas financieras	16 Finanzas aduanas	17 Otros recursos de libre disposición	18 Recursos federales	19 Otros recursos de financiamiento externos	20 Otros recursos de financiamiento externos	
217	Materiales y útiles de enseñanza.	25,000	-	-	-	-	-	-	-	-	-	25,000
218	Materiales para el registro e identificación de bienes e inmuebles.	402,897	-	-	-	-	-	-	-	-	-	402,897
2300	Alimentos y bebidas.	591,317	-	-	-	-	-	-	-	-	-	591,317
231	Productos alimenticios para personas.	-	-	-	-	-	-	-	-	-	-	-
232	Productos alimenticios para animales.	-	-	-	-	-	-	-	-	-	-	-
233	Utensilios para el servicio de alimentación.	11,500	-	-	-	-	-	-	-	-	-	11,500
2300	Materiales primos y materiales de producción y comercialización.	-	-	-	-	-	-	-	-	-	-	-
234	Producción alimenticia, agropecuaria y ganadería adquiridos como materia prima.	-	-	-	-	-	-	-	-	-	-	-
235	Materiales textiles adquiridos como materia prima.	-	-	-	-	-	-	-	-	-	-	-
236	Producción de papel, cartón e impresión adquiridos como materia prima.	-	-	-	-	-	-	-	-	-	-	-
237	Producción de cuero, piel, plásticos y hule adquiridos como materia prima.	-	-	-	-	-	-	-	-	-	-	-
238	Mercaderías adquiridas para su comercialización.	-	-	-	-	-	-	-	-	-	-	-
239	Otros productos adquiridos como materia prima.	-	-	-	-	-	-	-	-	-	-	-
2400	Materiales y artículos de construcción y reparación.	9,026,740	-	-	-	-	-	-	-	-	-	9,026,740
241	Productos minerales no metálicos.	1,970,200	-	-	-	-	-	-	-	-	-	1,970,200
242	Cemento y productos de concreto.	3,271,000	-	-	-	-	-	-	-	-	-	3,271,000
243	Cal, yeso y productos de yeso.	50,000	-	-	-	-	-	-	-	-	-	50,000
244	Madera y productos de madera.	25,000	-	-	-	-	-	-	-	-	-	25,000
245	Vidrio y productos de vidrio.	50,000	-	-	-	-	-	-	-	-	-	50,000
246	Materiales eléctricos y electrónicos.	875,000	-	-	-	-	-	-	-	-	-	875,000
247	Artículos metálicos para la construcción.	7,583,840	-	-	-	-	-	-	-	-	-	7,583,840
248	Materiales complementarios.	10,000	-	-	-	-	-	-	-	-	-	10,000
249	Otros materiales y artículos de construcción y reparación.	242,400	-	-	-	-	-	-	-	-	-	242,400
2500	Productos químicos, farmacéuticos y de laboratorio.	25,506,824	-	-	-	-	-	-	-	-	-	25,506,824
251	Productos químicos básicos.	38,000	-	-	-	-	-	-	-	-	-	38,000
252	Fertilizantes, pesticidas y otros agroquímicos.	2,349,124	-	-	-	-	-	-	-	-	-	2,349,124
253	Medicamentos y productos farmacéuticos.	-	-	-	-	-	-	-	-	-	-	-
254	Materiales, accesorios y suministros médicos.	182,000	-	-	-	-	-	-	-	-	-	182,000
255	Materiales, accesorios y suministros de laboratorio.	9,260,394	-	-	-	-	-	-	-	-	-	9,260,394
256	Fibras sintéticas, hule, plásticos y derivados.	11,675,206	-	-	-	-	-	-	-	-	-	11,675,206
257	Otros productos químicos.	4,034,664	-	-	-	-	-	-	-	-	-	4,034,664
2600	Combustibles, lubricantes y aditivos.	4,334,664	-	-	-	-	-	-	-	-	-	4,334,664
261	Combustibles, lubricantes y aditivos.	-	-	-	-	-	-	-	-	-	-	-
262	Carbón y sus derivados.	-	-	-	-	-	-	-	-	-	-	-
263	Gasolina y derivados.	-	-	-	-	-	-	-	-	-	-	-
264	Gas natural.	-	-	-	-	-	-	-	-	-	-	-
265	Electricidad.	-	-	-	-	-	-	-	-	-	-	-
266	Gas.	-	-	-	-	-	-	-	-	-	-	-
267	Carros de alquiler y accesorios personales.	427,556	-	-	-	-	-	-	-	-	-	427,556
268	Transporte.	81,296	-	-	-	-	-	-	-	-	-	81,296
269	Alquiler de equipo.	366,000	-	-	-	-	-	-	-	-	-	366,000
270	Productos textiles.	100,500	-	-	-	-	-	-	-	-	-	100,500
271	Materiales de construcción.	-	-	-	-	-	-	-	-	-	-	-
272	Materiales de construcción.	-	-	-	-	-	-	-	-	-	-	-
273	Materiales de construcción.	-	-	-	-	-	-	-	-	-	-	-
274	Materiales de construcción.	-	-	-	-	-	-	-	-	-	-	-
275	Materiales de construcción.	-	-	-	-	-	-	-	-	-	-	-
276	Materiales de construcción.	-	-	-	-	-	-	-	-	-	-	-
277	Materiales de construcción.	-	-	-	-	-	-	-	-	-	-	-
278	Materiales de construcción.	-	-	-	-	-	-	-	-	-	-	-
279	Materiales de construcción.	-	-	-	-	-	-	-	-	-	-	-
280	Materiales de construcción.	-	-	-	-	-	-	-	-	-	-	-
281	Materiales de construcción.	-	-	-	-	-	-	-	-	-	-	-
282	Materiales de construcción.	-	-	-	-	-	-	-	-	-	-	-
283	Materiales de construcción.	-	-	-	-	-	-	-	-	-	-	-
284	Materiales de construcción.	-	-	-	-	-	-	-	-	-	-	-
285	Materiales de construcción.	-	-	-	-	-	-	-	-	-	-	-
286	Materiales de construcción.	-	-	-	-	-	-	-	-	-	-	-
287	Materiales de construcción.	-	-	-	-	-	-	-	-	-	-	-
288	Materiales de construcción.	-	-	-	-	-	-	-	-	-	-	-
289	Materiales de construcción.	-	-	-	-	-	-	-	-	-	-	-
290	Materiales de construcción.	-	-	-	-	-	-	-	-	-	-	-
291	Materiales de construcción.	-	-	-	-	-	-	-	-	-	-	-
292	Materiales de construcción.	-	-	-	-	-	-	-	-	-	-	-

Handwritten signatures and initials in blue ink are present across the table, particularly in the 'Total anual' column and the description column. Some signatures are large and stylized, while others are smaller initials.

**PRESUPUESTO DE EGRESOS
CLASIFICADOR POR OBJETO DEL GASTO Y FUENTE DE FINANCIAMIENTO
AGUA Y SANEAMIENTO DEL MUNICIPIO DE TEPATITLAN
Ejercicio fiscal 2024**

COG-FF	Descripción	1. No asignados										2. Asignados				Total final
		11	12	13	14	15	16	17	25	26	27	28	29			
		Recurso fiscal	Transferencias federales	Transferencias estatales	Ingresos propios	Recursos federales	Recursos estatales	Recursos federales	Recursos estatales	Recursos federales	Recursos estatales	Recursos federales	Recursos estatales	Recursos federales	Recursos estatales	
343	Servicios de capacitación, traslado y custodia de valores.															
344	Servicios de responsabilidad patrimonial y fiscal.															
345	Servicio de bienes patrimoniales.	559,408													559,408	
346	Alquileres, arrenda y cesión de uso.															
347	Alquiler y traslado.	10,000													10,000	
348	Comisiones por ventas.															
349	Servicios financieros, bancos y comerciales integrados.															
350	Servicios de instalación, reparación, mantenimiento y conservación.	6,313,322													6,313,322	
351	Conservación y mantenimiento menor de inmuebles.	110,000													110,000	
352	Instalación, reparación y mantenimiento de mobiliario y equipo de administración, educacional y recreativo.															
353	Instalación, reparación y mantenimiento de equipo de cómputo y tecnología de la información.	72,840													72,840	
354	Instalación, reparación y mantenimiento de equipo e instrumental médico y de laboratorio.	180,000													180,000	
355	Reparación y mantenimiento de equipo de transporte.	270,000													270,000	
356	Reparación y mantenimiento de equipo de defensa y seguridad.															
357	Instalación, reparación y mantenimiento de maquinaria, otros equipos y herramientas.	5,716,442													5,716,442	
358	Servicio de limpieza y manejo de desechos.															
359	Servicio de jardinería y floricultura.	15,000													15,000	
360	Servicio de comunicación local y pública.	99,750													99,750	
361	Comunicación por radio, televisión y otros medios de comunicación y programas y actividades gubernamentales.	99,750													99,750	
362	Comunicación por radio, televisión y otros medios de mensajes comerciales para promover la venta de bienes o servicios.															
363	Servicios de creatividad, producción y promoción de publicidad, excepto internet.															
364	Servicio de revelado de fotografías.															
365	Servicio de la industria gráfica, del sonido y del video.															
366	Servicio de creación y difusión de contenido exclusivamente a través de internet.															
368	Otros servicios de información.															
370	Servicio de traslado y viajes.	506,001													506,001	
371	Pasajes aéreos.															
372	Pasajes terrestres.															
373	Pasajes marítimos, lacustres y fluviales.															
374	Autotransporte.															
375	Viajeros en el extranjero.	106,001													106,001	
376	Viajeros en el extranjero.															
377	Gastos de instalación y traslado de mercancías.															
378	Servicios integrados de traslado y alojamiento.															
379	Otros servicios de traslado y hospedaje.															
8000	Servicios oficiales.	273,232													273,232	
381	Gastos de ceremonias.															
382	Gastos de orden social y cultural.															
383	Congresos y convenciones.	198,232													198,232	
384	Exposiciones.															
385	Gastos de representación.															
8000	Otros servicios generales.	32,883,651													32,883,651	

**PRESUPUESTO DE EGRESOS
CLASIFICADOR POR OBJETO DEL GASTO Y FUENTE DE FINANCIAMIENTO
AGUA Y SANEAMIENTO DEL MUNICIPIO DE TEPATITLÁN**
Ejercicio fiscal 2024

COCFF	Descripción	2. Liquidado										Total anual
		11	12	13	14	15	16	17	25	26	27	
		Requisitos federales	Financiamiento interno	Financiamiento externo	Impuestos propios	Requisitos federales	Requisitos estatales	Otros recursos de libre disposición	Recursos federales	Recursos estatales	Otros recursos de libre disposición	
301	Servicios funerarios y de conservación.	44,000	-	-	-	-	-	-	-	-	-	44,000
302	Impuestos y derechos.	11,939,651	-	-	-	-	-	-	-	-	-	11,939,651
303	Impuestos y derechos de propiedad.	-	-	-	-	-	-	-	-	-	-	-
304	Exenciones y modificaciones por actividad competente.	-	-	-	-	-	-	-	-	-	-	-
305	Penas, multas, sanciones y sanciones.	-	-	-	-	-	-	-	-	-	-	-
306	Deuda guberna por reparabilidad.	120,000	-	-	-	-	-	-	-	-	-	120,000
307	Utilidades.	-	-	-	-	-	-	-	-	-	-	-
308	Traspaso sobre nóminas y otros que se deriven de una reducción laboral.	-	-	-	-	-	-	-	-	-	-	-
309	Otros servicios generales.	340,000	-	-	-	-	-	-	-	-	-	340,000
4000	Transferencias, asignaciones, subvenciones y otras ayudas.	6,125,327	-	-	-	-	-	-	-	-	-	6,125,327
4100	Transferencias internacionales y asignaciones al sector público.	-	-	-	-	-	-	-	-	-	-	-
411	Asignaciones presupuestarias al Poder Ejecutivo.	-	-	-	-	-	-	-	-	-	-	-
412	Asignaciones presupuestarias al Poder Judicial.	-	-	-	-	-	-	-	-	-	-	-
413	Asignaciones presupuestarias al Poder Judicial.	-	-	-	-	-	-	-	-	-	-	-
414	Asignaciones presupuestarias a Organismos Autónomos.	-	-	-	-	-	-	-	-	-	-	-
415	Transferencias internacionales otorgadas a entidades parastatales no empresariales y no financieras.	-	-	-	-	-	-	-	-	-	-	-
416	Transferencias internacionales otorgadas a entidades parastatales empresariales y no financieras.	-	-	-	-	-	-	-	-	-	-	-
417	Transferencias internacionales otorgadas a instituciones públicas empresariales y no financieras.	-	-	-	-	-	-	-	-	-	-	-
418	Transferencias internacionales otorgadas a instituciones parastatales públicas financieras.	-	-	-	-	-	-	-	-	-	-	-
419	Transferencias internacionales otorgadas a instituciones parastatales públicas financieras.	-	-	-	-	-	-	-	-	-	-	-
4200	Transferencias al resto del sector público.	-	-	-	-	-	-	-	-	-	-	-
421	Transferencias otorgadas a entidades parastatales no empresariales y no financieras.	-	-	-	-	-	-	-	-	-	-	-
422	Transferencias otorgadas para entidades parastatales empresariales y no financieras.	-	-	-	-	-	-	-	-	-	-	-
423	Transferencias otorgadas a entidades parastatales públicas financieras.	-	-	-	-	-	-	-	-	-	-	-
424	Transferencias otorgadas a entidades federativas y municipios.	-	-	-	-	-	-	-	-	-	-	-
425	Transferencias a Entidades Federativas y Municipios.	-	-	-	-	-	-	-	-	-	-	-
4300	Subsidios y subvenciones.	-	-	-	-	-	-	-	-	-	-	-
431	Subsidios a la producción.	-	-	-	-	-	-	-	-	-	-	-
432	Subsidios a la distribución.	-	-	-	-	-	-	-	-	-	-	-
433	Subsidios a la inversión.	-	-	-	-	-	-	-	-	-	-	-
434	Subsidios a la prestación de servicios públicos.	-	-	-	-	-	-	-	-	-	-	-
435	Subsidios para cubrir diferentes deudas de interés.	-	-	-	-	-	-	-	-	-	-	-
436	Subsidios a la vivienda.	-	-	-	-	-	-	-	-	-	-	-
437	Subsidios al consumo.	-	-	-	-	-	-	-	-	-	-	-
438	Subsidios a entidades federativas y municipios.	-	-	-	-	-	-	-	-	-	-	-
439	Otros subsidios.	-	-	-	-	-	-	-	-	-	-	-
4400	Ayudas sociales.	-	-	-	-	-	-	-	-	-	-	-
441	Ayudas sociales a personas.	-	-	-	-	-	-	-	-	-	-	-
442	Becas y otras ayudas para programas de capacitación.	-	-	-	-	-	-	-	-	-	-	-
443	Ayudas sociales a instituciones de enseñanza.	-	-	-	-	-	-	-	-	-	-	-
444	Ayudas sociales a actividades científicas o académicas.	-	-	-	-	-	-	-	-	-	-	-
445	Ayudas sociales a instituciones sin fines de lucro.	-	-	-	-	-	-	-	-	-	-	-
446	Ayudas sociales a cooperativas.	-	-	-	-	-	-	-	-	-	-	-
447	Ayudas sociales a entidades de carácter público.	-	-	-	-	-	-	-	-	-	-	-

Handwritten signatures and initials in blue ink are present across the table, particularly in the right-hand columns (25-27) and at the bottom of the page.

**PREPUESTO DE EGRESOS
CLASIFICADOR POR OBJETO DEL GASTO Y FUENTE DE FINANCIAMIENTO
AGUA Y SANEAMIENTO DEL MUNICIPIO DE TEPATITLÁN
Ejercicio fiscal 2024**

CDS-FI	Descripción	11. Recursos fiscales	3. Ingresos					Total emisor
			13. Participaciones federales	14. Ingresos propios	15. Participación federales	16. Recursos estatales	17. Otros recursos de libre disposición	
			25. Ingresos federales	26. Recursos estatales	27. Otros recursos de participaciones federales			
448	Ayuda por desastres naturales y otros siniestros.	6,175,327					6,175,327	
490	Pensiones y jubilaciones.	10,000					10,000	
451	Pensiones.	3,475,327					3,475,327	
452	Instituciones.							
459	Otros pensioneros y jubilaciones.							
4600	Transferencias a federaciones, mandatos y otros análogos.							
461	Transferencias a federaciones del Poder Ejecutivo.							
462	Transferencias a federaciones del Poder Legislativo.							
463	Transferencias a federaciones del Poder Judicial.							
464	Transferencias a federaciones públicas de entidades paraestatales no empresariales y no financieras.							
465	Transferencias a federaciones públicas de entidades paraestatales empresariales y no financieras.							
466	Transferencias a federaciones de instituciones públicas financieras.							
468	Otras transferencias a federaciones.							
4700	Transferencias a la seguridad social.							
471	Transferencias por obligación de ley.							
4800	Donativos.							
481	Donativos a instituciones sin fines de lucro.							
482	Donativos a entidades federales.							
483	Donativos a federaciones privadas.							
484	Donativos a federaciones estatales.							
485	Donativos internacionales.							
4900	Transferencias al exterior.							
491	Transferencias para gobiernos extranjeros.							
492	Transferencias para gobiernos internacionales.							
493	Transferencias para el sector privado extranjero.							
5000	Bienes muebles, inmuebles e intangibles.	7,130,000					7,130,000	
5100	Mobiliario y equipo de administración.	2,038,000					2,038,000	
511	Muebles de oficina y estantería.	188,000					188,000	
512	Muebles, sillas de oficina y estantes.							
513	Bancos, escritorios, estanterías y libreros.							
514	Dignos de valor.	200,000					200,000	
515	Equipo de cómputo de tecnología de la información.	150,000					150,000	
519	Otro mobiliario y equipo de administración.	210,000					210,000	
5200	Mobiliario y equipo educacional y recreativo.	200,000					200,000	
521	Equipo deportivo.							
522	Aparatos fotográficos y de video.	10,000					10,000	
529	Otro mobiliario y equipo educacional y recreativo.	300,000					300,000	
5300	Equipo e instrumental médico y de laboratorio.							
531	Equipo médico y de laboratorio.	300,000					300,000	
532	Instrumental médico y de laboratorio.	567,000					567,000	
5400	Veículos y equipo de transporte.	537,000					537,000	
541	Veículos y equipo terrestre.							
542	Carrocerías y remolques.							
543	Equipo aeronáutico.							
544	Equipo ferroviario.							
545	Unidades.							
549	Otro equipo de transporte.	30,000					30,000	



**PRESUPUESTO DE EGRESOS
CLASIFICADOR POR OBJETO DEL GASTO Y FUENTE DE FINANCIAMIENTO
AGUA Y SANEAMIENTO DEL MUNICIPIO DE TEPATITLÁN
Ejercicio fiscal 2024**

Código	Descripción	I. No de estado							II. Federado			Total anual	
		11 Recursos federales	12 Financiamientos federales	13 Financiamientos propios	14 Ingresos propios	15 Recursos federales	16 Recursos estatales	17 Otros recursos de origen federal	18 Recursos federales	19 Otros recursos de origen federal			
622	Edificación en hidráulica.												
623	Construcción de obras para el abastecimiento de agua, petróleo, gas, electricidad y telecomunicaciones.												
624	División de terrenos y construcción de obra de urbanización.												
625	Construcción de vías de comunicación.												
626	Obras de construcción de ingeniería civil u obra pesada.												
627	Instalaciones y equipamiento en construcciones.												
629	Trabajos de acabados en edificaciones y otros trabajos especializados.												
6300	Proyectos productivos y acciones de fomento.												
631	Estudios, formulación y evaluación de proyectos productivos no incluidos en conceptos anteriores de este capítulo.												
632	Ejecución de proyectos productivos no incluidos en conceptos anteriores de este capítulo.												
7000	Inversiones financieras y otras provisiones.												
7100	Inversiones para el fomento de actividades productivas.												
711	Créditos otorgados por entidades federativas y municipios al sector social y privado para el fomento de actividades productivas.												
712	Créditos otorgados por las entidades federativas a municipios para el fomento de actividades productivas.												
7100	Acciones y participaciones de capital.												
721	Acciones y participaciones de capital en entidades paraestatales no empresariales y no financieras con fines de política económica.												
722	Acciones y participaciones de capital en entidades paraestatales empresariales y no financieras con fines de política económica.												
723	Acciones y participaciones de capital en instituciones paraestatales públicas financieras con fines de política económica.												
724	Acciones y participaciones de capital en el sector privado con fines de política económica.												
725	Acciones y participaciones de capital en organismos ultramunicipales con fines de política económica.												
726	Acciones y participaciones de capital en el sector externo con fines de política económica.												
727	Acciones y participaciones de capital en el sector público con fines de gestión de la liquidación.												
728	Acciones y participaciones de capital en el sector privado con fines de gestión de liquidación.												
729	Acciones y participaciones de capital en el sector externo con fines de gestión de liquidación.												
7100	Compras de bienes y valores.												
731	Bienes.												
732	Valores representativos de deuda adquiridos con fines de política económica.												
733	Valores representativos de deuda adquiridos con fines de gestión de liquidación.												
734	Obligaciones negociables adquiridas con fines de política económica.												
735	Obligaciones negociables adquiridas con fines de gestión de liquidación.												
739	Otros valores.												
7400	Construcción de préstamos.												
741	Financiarías con fines de política económica.												
742	Concesión de préstamos a entidades paraestatales no empresariales y no financieras con fines de política económica.												
743	Concesión de préstamos a entidades paraestatales empresariales y no financieras con fines de política económica.												











PRESUPUESTO DE EGRESOS

CLASIFICADOR POR OBJETO DEL GASTO Y FUENTE DE FINANCIAMIENTO

AGUA Y SANEAMIENTO DEL MUNICIPIO DE TEPETITLAN

Ejercicio fiscal 2024

Código	Descripción	I. No. en el estado										Total anual
		11	12	13	14	15	16	17	18	19	20	
		Recursos fiscales	Financiamientos internos	Financiamientos externos	Ingresos propios	Recursos federales	Recursos estatales	Otros recursos de libre disposición	Recursos federales	Recursos estatales	Otros recursos de libre disposición	
912	Amortización de arrendamientos financieros locales.											
914	Amortización de la deuda externa con instituciones de crédito.											
915	Amortización de deuda externa con organismos financieros o no bancarios.											
916	Amortización de la deuda bilateral											
917	Amortización de la deuda externa por emisión de títulos y valores.											
918	Amortización de arrendamientos financieros internacionales.											
9200	Intereses de la deuda pública.											
921	Intereses de la deuda pública con instituciones de crédito.											
922	Intereses derivados de la colocación de títulos y valores.											
923	Intereses por arrendamientos financieros nacionales.											
924	Intereses de la deuda externa con instituciones de crédito.											
925	Intereses de la deuda con organismos financieros internacionales.											
926	Intereses de la deuda bilateral.											
927	Intereses derivados de la colocación de títulos y valores en el exterior.											
928	Intereses por arrendamientos financieros internacionales.											
9300	Comisiones de la deuda pública.											
932	Comisiones de la deuda pública interna.											
9400	Gastos de la deuda pública.											
941	Gastos de la deuda pública interna.											
942	Gastos de la deuda pública externa.											
9500	Costo por coberturas.											
951	Costo por coberturas.											
9600	Ayudas financieras.											
961	Ayuda a intermediarios financieros.											
962	Ayuda a administrados y servidores del Sistema Financiero Nacional.											
9900	Adulterios de ejercidencias anteriores (ADEFAS).											
991	ADEFAS	5,000,000										5,000,000
		3,020,000										3,020,000
	Total de egresos.	352,500,788										352,500,788















000058

Página 10 de 10

58







PRESUPUESTO DE GASTOS BARRIO MUNICIPAL
 CLASIFICACION POR OBJETOS DE GASTO
 AGUA Y SANEAMIENTO DEL MUNICIPIO DE TEBANTIAAN
 Ejercicio fiscal 2024

COD.	Descripción	Enero	Febrero	Marzo	Abril	Mayo	Junio	Julio	Agosto	Septiembre	Octubre	Noviembre	Diciembre	Total
124	Contribución a las representaciones de las celebraciones y de las personas en la Junta de Concejo y Adhiva.	179,318	179,318	179,318	179,318	179,318	179,318	179,318	179,318	179,318	179,318	179,318	179,318	2,151,819
1300	Remuneraciones adicionales y especiales.	181,245	181,245	181,245	181,245	181,245	181,245	181,245	181,245	181,245	181,245	181,245	181,245	2,174,265
131	Primas por años de servicio efectivos prestados.													
132	Primas de vacaciones, bonificaciones y gratificaciones fin de año.													
133	Plaza estacionamiento.	38,073	38,073	38,073	38,073	38,073	38,073	38,073	38,073	38,073	38,073	38,073	38,073	456,876
134	Consumaciones.													
135	Subsidios.													
136	Adquisiciones de bienes, de equipo, de mobiliario, de suministros, de suelo y de bienes especiales.													
137	Recorridos especiales.													
138	Participaciones por egresos en el cumplimiento de obligaciones de labores y custodia de valores.													





PRESIDENTE DE LA COMISIÓN MUNICIPAL
 CLASIFICADOR POR DERECHO DEL ESTADO
 JULIA Y SANFABIANNO DEL MUNICIPIO DE TRAFALGAR
 Consejo Local de BPSA

CGC	Descripción	Enero	Febrero	Marzo	Abril	Mayo	Junio	Julio	Agosto	Septiembre	Octubre	Noviembre	Diciembre	Total
1400	Seguridad social	550,355	600,355	592,551	592,551	592,551	592,551	592,551	592,551	592,551	592,551	592,551	592,551	6,716,619
141	Aportaciones de seguridad social	80,568	80,568	80,568	80,568	80,568	80,568	80,568	80,568	80,568	80,568	80,568	80,568	966,672
142	Aportaciones a fondos de vivienda	469,687	469,687	469,687	469,687	469,687	469,687	469,687	469,687	469,687	469,687	469,687	469,687	5,650,747
143	Aportaciones al sistema para el retiro	120,000	120,000	2,000	2,000	2,000	2,000	2,000	2,000	2,000	2,000	2,000	2,000	200,000
144	Aportaciones para seguros	803,649	146,092	909,649	909,649	909,649	909,649	909,649	909,649	909,649	909,649	909,649	909,649	11,531,700
1500	Otras prestaciones sociales y económicas	146,092	146,092	146,092	146,092	146,092	146,092	146,092	146,092	146,092	146,092	146,092	146,092	1,752,976
151	Cuotas para el fondo de ahorro y fondo de trabajo	803,649	146,092	909,649	909,649	909,649	909,649	909,649	909,649	909,649	909,649	909,649	909,649	11,531,700
152	Subvenciones	803,649	146,092	909,649	909,649	909,649	909,649	909,649	909,649	909,649	909,649	909,649	909,649	11,531,700

PROCESO DE LICITACION PARA ASIGNAR CALIFICACION POR OBRA DEL GASTO AJDA Y CAMARILLI DEL MUNICIPIO DE TIBERIAN. Gestión 2014-2015

COD	Descripción	Enero	Febrero	Marzo	Abril	Mayo	Junio	Julio	Agosto	Septiembre	Octubre	Noviembre	Diciembre	Total
153	Prestaciones y valores de retiro	762,970	762,970	762,970	762,970	762,970	762,970	762,970	1,117,878	762,970	762,970	762,970	1,117,878	5,365,648
154	Prestaciones contratadas													
155	Auxilio a la capacitación de los servidores públicos													
156	Otras prestaciones sociales y económicas													
1500	RENTAS													
184	Prestaciones de retiro, pensiones y de seguridad social													
1900	Pago de salarios a servidores públicos													
174	Estimados													

Handwritten signatures and initials in blue ink are present in the left margin of the table.

Handwritten signatures and initials in blue ink are present in the right margin of the table.

PREFECTURA DE ESMERALDAS MINGORA
GUARICION POR DEBITO DEL GASTO
ANUAL Y MANEJO DEL MONEDERO DE TERRITORIO
Ejecución fiscal 2014

COC	Distribución	Enero	Febrero	Marzo	Abril	Mayo	Junio	Julio	Agosto	Septiembre	Octubre	Noviembre	Diciembre	Total
212	Requerimientos													
2200	Materiales y administrativos	13,699,874	4,603,266	4,803,266	3,512,873	5,499,706	1,889,706	2,712,266	2,075,672	1,858,265	1,372,265	1,559,472	742,165	42,027,025
2307	Materiales de administración, servicios de documentos y artículos oficina.	14,547	148,139	83,553	52,451	87,438	34,413	96,453	74,553	102,451	34,453	34,453	64,447	806,524
		22,245	36,157	85,157	21,557	12,157	25,157	55,157	28,157	17,157	10,157	15,157	15,157	215,072
211	Materiales, útiles y equipos menores de oficina.													
212	Materiales y útiles de impresión y reprografía.													
213	Materiales educativos y pedagógicos													
214	Materiales, útiles y equipos menores de tecnología de la información y comunicaciones.	100,000	20,000	20,000	20,000	80,000	20,000	80,000	40,000	80,000	8,000	8,000	40,000	600,000
215	Materiales impresos e información digital													

MUNICIPALIDAD DE CONDIZ BATA MENSUAL
 CLASIFICACION POR OMBITO DEL GASTO
 GASTOS FINANCIEROS DEL MUNICIPIO DE TUPACATARI
 Ejercicio Fiscal 2018

LOS	Descripción	Enero	Febrero	Marzo	Abril	Mayo	Junio	Julio	Agosto	Septiembre	Octubre	Noviembre	Diciembre	Total
210	Materiales de limpieza.	12,202	6,208	5,206	4,205	5,205	4,208	4,206	4,205	3,204	4,205	4,206	4,205	60,452
217	Materiales y útiles de escritorio.		3,000		5,000		3,000		5,000					16,000
218	Mantención para el registro e identificación de bienes y personas.													
220	Alimentos y bebidas.	244,877	1,000	30,000	2,000	1,000	2,000	2,000	2,000	2,000	2,000	2,000	2,000	402,877
221	Procedimientos administrativos para personas.	353,477	1,000	30,000	2,000	1,000	2,000	2,000	2,000	2,000	2,000	2,000	2,000	701,157
222	Procedimientos administrativos para personas.													
223	Utilidades para el servicio de imprentación.													
														11,500

00006

Página 6 de 8

[Handwritten signatures and initials in blue ink are present throughout the table, including a large signature at the bottom right and several smaller ones in the columns for August, September, and October.]

PREFECTURA DE GUAYAS
CLASIFICACION POR DERECHO DEL ESTADO
ACTIVIDAD Y MANEJO DEL ARCHIVO DE TITULACION
Gerencia Fiscal, DOR

Código	Descripción	Enero	Febrero	Marzo	Abril	Mayo	Junio	Julio	Agosto	Septiembre	Octubre	Noviembre	Diciembre	Total
2303	Materia prima y materiales de producción y comercialización.													
231	Productos alimenticios, agropecuarios y forestales adquiridos como materia prima.													
232	Productos textiles adquiridos para materia prima.													
233	Productos de papel, cartón e impresos adquiridos como materia prima.													
234	Combustibles, lubricantes, aceites, ceras y sus derivados adquiridos como materia prima.													
235	Productos químicos, farmacéuticos y de laboratorio adquiridos como materia prima.													
236	Productos metálicos y a base de nicotina no envasados adquiridos como materia prima.													
237	Productos de cuero, piel, tejidos y sus derivados como materia prima.													
238	Materia prima para la construcción.													
2400	Materiales y equipos de construcción e instalación.													
241	Productos refinados de petróleo.													
242	Carbón y productos de lignito.													
243	Cable y productos de cobre.													
244	Madera y productos de madera.													
245	Vidrio y productos de vidrio.													





MUNICIPALIDAD DE SANTIAGO DE LOS CABALLEROS
 AREA Y LABORATORIO DEL MANEJO DE RESIDUOS SÓLIDOS
 Ejercicio fiscal 2024

COD	Descripción	Enero	Febrero	Marzo	Abril	Mayo	Junio	Julio	Agosto	Septiembre	Octubre	Noviembre	Diciembre	Total
206	Material químico y alérgicos.	186,030	841,020	16,000	206,020	63,000	1,000	8,000	3,000	3,000	3,000	3,000	3,000	870,000
207	Activos médicos para la construcción.	306,716	982,000	137,000	255,716	435,000	140,000	112,000	354,716	14,000	37,000	234,716	29,000	2,611,840
208	Materiales complementarios.	2,600	3,000	3,000	3,000	3,000	3,000	3,000	3,000	3,000	3,000	3,000	3,000	30,000
240	Otros materiales y artículos de construcción y reparación.	104,000	63,000	60,000	3,000	40,000	40,000	14,000	30,000	30,000	30,000	30,000	30,000	340,000
2500	Productos químicos, farmacias y de laboratorio.	8,000	1,000	2,700,000	1,400,000	3,200,000	797,000	1,000	1,000	1,000	1,000	1,000	1,000	25,000,000
251	Productos químicos básicos.	8,000	1,000	2,700,000	1,400,000	3,200,000	797,000	1,000	1,000	1,000	1,000	1,000	1,000	25,000,000
252	Fertilizantes, pesticidas y otros agroquímicos.													











PRELIMINAR DE GASTOS ANTES MINUSCULA
 CLASIFICACION POR DIARIO DEL GASTO
 AREA Y SARGAMENTO DEL MARCHANTE DE TRAFICAM
 Ignacio Ruiz PNT

CON	Descripción	Enero	Febrero	Marzo	Abril	Mayo	Junio	Julio	Agosto	Septiembre	Octubre	Noviembre	Diciembre	Total
205	Materiales y productos manufacturados.	170,000	22,000	50,000	10,000	10,000			10,000		10,000			182,000
204	Materiales, accesorios y suministros médicos.													
205	Materiales, accesorios y suministros de laboratorio.	5,579,000	1,274,000	67,000	811,197	602,000	102,000	82,000	412,187	71,000	95,500	215,000	70,500	9,360,794
206	Flecos plásticos, buches plásticos y válvulas.													
208	Otros productos químicos.	2,070,000	885,981	2,085,181	655,091	2,075,671	883,581	1,055,793	603,379	894,596	855,190	655,290		11,674,905
209	Combustibles, lubricantes y aceites.	394,722	547,722	626,722	314,722	386,722	427,722	434,722	326,722	314,722	314,722	314,722	314,722	4,854,664
210	Combustibles, lubricantes y aceites.	394,722	547,722	626,722	314,722	386,722	427,722	434,722	326,722	314,722	314,722	314,722	314,722	4,854,664





PRESUPUESTO DE ERRORES BASE MINORAL
ALTA Y BAJA DE ERRORES DE MANEJO DE EXPEDIENTES
Ejercicio fiscal 2014

COD	Descripción	Enero	Febrero	Mart	Abril	Maye	Junio	Julio	Agosto	Septiembre	Octubre	Noviembre	Diciembre	Total
262	Cartón y sus derivados.													
270	Vestuario, Maquina, partes de producción y artículos diversos.	214,016 81,016	20,000	5,500	11,000	8,000	5,500	20,500	20,500	30,000	3,000	300,800	427,256 91,016	
271	Vestuario y calzados													
272	Partes de seguridad y protección personal.	173,000	20,000	5,500	11,000	8,000	5,500	20,500	20,500	30,000	3,000	300,800	260,000	
273	Artículos diversos.													
274	Productos textiles.													
275	Alfombras y otros productos textiles, excepto para uso de vest.													
276	Materiales e insumos de limpieza.													

000068

Página 13 de 49

PRESUPUESTO DE GASTOS PARA VENTA DE AGUA POTABLE
CLASIFICACION POR OBJETO DEL GASTO
AGUA Y LAMBIAMIENTO DEL MUNICIPIO DE TIBABAZO
Ejercicio fiscal 2018

C.C.O.	Información	enero	febrero	marzo	abril	mayo	junio	julio	agosto	septiembre	octubre	noviembre	diciembre	Total
206	Refacciones y accesorios menores de equipo de transporte													
206	Refacciones y accesorios menores de equipo de transporte													
207	Refacciones y accesorios menores de equipo de oficina y computación													
207	Refacciones y accesorios menores de equipo de oficina y computación													
208	Refacciones y accesorios menores de maquinaria y otros equipos													
208	Refacciones y accesorios menores de maquinaria y otros equipos													
209	Refacciones y accesorios menores otros bienes muebles													
209	Refacciones y accesorios menores otros bienes muebles													
3000	Servicios generales	7,448,859	6,849,651	5,873,651	6,376,651	5,836,651	6,402,176	6,402,176	5,836,651	5,272,176	7,393,176	4,481,176	8,030,176	81,000,000
3100	Servicios básicos	8,033,817	4,430,576	4,430,576	4,430,576	4,430,576	4,430,576	4,430,576	4,430,576	4,430,576	4,430,576	4,430,576	4,430,576	56,376,382
3100	Servicios básicos	3,856,276	4,180,176	4,180,176	4,180,176	4,180,176	4,180,176	4,180,176	4,180,176	4,180,176	4,180,176	4,180,176	4,180,176	55,254,884
322	Energía eléctrica													
322	Energía eléctrica													

PRESUPUESTO DE EJERCICIOS BAJE MINORADA
CLASIFICACION POR OBJETO DE GASTO
ANUAL Y TERCER TRIMESTRE DEL EJERCICIO DE EJERCICIOS
Ejercicio Fiscal 2024

CDG	Descripción	Enero	Febrero	Marzo	Abril	Mayo	Junio	Julio	Agosto	Septiembre	Octubre	Noviembre	Diciembre	Total
312	Gas.													
														4,092
313	Agua													
														17,202
314	Telefonia tradicional													
														43,420
315	Telefonos celulares													
														148,907
316	Servicios de telecomunicaciones y satelitas													
														650,128
317	Servicios de correo electrónico, redes y procesamiento de información													
														25,523

Handwritten signatures and initials in blue ink are present across the table, particularly in the right-hand columns (Noviembre, Diciembre) and at the bottom of the page.

PRESESIONES DE LICENCIAS PARA MANEJAR
 CLASIFICADOR POR ONETTO DEL BASTO
 AGUA Y MANEJO DEL MANEJO DE TRIBUTAR
 Ejercicio fiscal 2018

COD.	Descripción	Enero	Febrero	Marzo	Abril	Mayo	Junio	Julio	Agosto	Septiembre	Octubre	Noviembre	Diciembre	Total
825	Arrendamiento de equipo de transporte	11,000	87,000	11,000	91,000	87,000	97,000	101,000	21,000	81,000	80,000	80,000	80,000	815,000
826	Arrendamiento de maquinaria, como equipos y herramientas													
827	Arrendamiento de acciones, bonos y valores	66,000												66,000
828	Arrendamiento de inmuebles													
829	Otros arrendamientos	4,200												4,200
830	Salarios profesionales, científicos, técnicos y otros servicios	2,384,825	250,000	180,000	60,000	30,000	120,000	60,000	86,000	70,000	60,000	60,000	20,000	4,128,825
831	Servicios legales, de contabilidad, auditoría y relaciones	85,504												85,504
		2,470,329	250,000	180,000	60,000	30,000	120,000	60,000	86,000	70,000	60,000	60,000	20,000	4,180,829
		200,000		750,000										950,000

Handwritten signatures and initials in blue ink, including a large signature at the bottom right and several initials scattered throughout the table area.

000074

Página: 13 de 40

COD	Descripción	Enero	Febrero	Marzo	Abril	Mayo	Junio	Julio	Agosto	Septiembre	Octubre	Noviembre	Diciembre	Total
332	Servicios de planes, proyectos, ingeniería y actividades relacionadas.													
333	Servicios de consultoría administrativa, procesos, técnicas y tecnologías de la información.													
334	Servicios de capacitación.													
335	Servicios de investigación científica y desarrollo.													
336	Servicios de apoyo administrativo, mediación, conciliación e integración.													
337	Servicios de protección y seguridad.													
338	Servicios de vigilancia													
		497,284	60,000	60,000			60,000	10,000						437,284
		54,208	60,000				60,000	10,000						134,208
		437,284	60,000	60,000			60,000	10,000						437,284

COG	Deducción	Enero	Febrero	Marzo	Abril	Mayo	Junio	Julio	Agosto	Septiembre	Octubre	Noviembre	Diciembre	Total
338	Servicios profesionales, consultoría y otros servicios	358,690	270,000	315,000	60,000	60,000	70,000	60,000	60,000	60,000	60,000	60,000	20,000	1,390,000
340	Servicios financieros, bancarios y comerciales irregulares.	60,000	30,000	45,000	45,000	45,000	45,000	45,000	45,000	45,000	45,000	45,000	45,000	540,000
342	Servicios financieros y bancarios.													
343	Servicios de cobros, investigación y análisis.													
345	Servicios de recolección, traslado y custodia de valores.													
346	Seguros de responsabilidad patrimonial y fianzas.													
347	Seguros de bienes patrimoniales.													
		518,690	300,000	360,000	105,000	105,000	115,000	105,000	105,000	105,000	105,000	105,000	65,000	1,430,000

[Handwritten signatures and initials in blue ink]

PRESUPUESTO DE INGRESOS MAJE MENORES:
CLASIFICADOR POR OBJETO DEL GASTO:
AJUX Y LAMANTAMIENTO DEL MUNICIPIO DE TIBATUAN
Ejercicio fiscal 2016

COG	Descripción	17	18	19	20	21	22	23	24	25	26	27	28	29	30	Total
		Enero	Febrero	Marzo	Abril	Mayo	Junio	Julio	Agosto	Septiembre	Octubre	Noviembre	Diciembre			
345	Atenciones, asesorías y estudios.															10,000
347	Flotas y vehículos.		10,000													
348	Comisiones por ventas.															
349	Servicios financieros, bancarios y comisiones integradas.															
300	Servicios de instalación, reparación, mantenimiento y conservación.	655,832	3,380,000	453,000	510,000	1,185,000	935,000	800,000	500,000	46,000	33,000					6,113,832
		5,000	10,000	75,000	41,000	5,000					11,000					113,000
301	Conservación y mantenimiento menor de inmuebles.															
302	Instalación, reparación y mantenimiento de mobiliario y equipo de administración, educacional y recreativo.															

PROYECTO DE FURSION MAS AVANZADA
 CLASIFICADOR POR OBJETO DEL GASTO
 AREA Y MANEJO DEL SUBSECTOR DE TRIBUTOS
 Ejercicio fiscal 2018

C.C.	Descripción	Enero	Febrero	Marzo	Abril	Mayo	Junio	Julio	Agosto	Septiembre	Octubre	Noviembre	Diciembre	Total
83	Instalación, reparación y mantenimiento de equipo de cómputo y tecnología de la información.	72,687												72,687
84	Instalación, reparación y mantenimiento de equipo de sonido y tecnología de la información.	20,000	20,000		20,000		20,000							140,000
85	Instalación, reparación y mantenimiento de equipo e instrumental médico y de laboratorio.	95,000	30,000	30,000	30,000		30,000	20,000	20,000	20,000	20,000			270,000
86	Reparación y mantenimiento de equipo de transporte.													
87	Reparación y mantenimiento de equipo de defensa y seguridad.	60,442	1,352,000	301,000	300,000	1,100,000	345,000	370,000	640,000	20,000	1,000			3,716,442
88	Instalación, reparación y mantenimiento de maquinaria, otros equipos y herramientas.													
89	Servicios de limpieza y manejo de residuos.	15,000												15,000

Handwritten signatures and initials in blue ink are present throughout the table, particularly in the 'Descripción' and 'Total' columns, indicating approval or verification of the data.

COS	Descripción	Diciembre	Noviembre	Octubre	Septiembre	Agosto	Julio	Junio	Mayo	Abril	Marzo	Febrero	Enero	Total
365	Servicio de traslado y atención de estudiantes en el traslado de la zona.													
369	Otros servicios de atención.													
370	Servicios de traslado y atención.													104,001
371	Práctic. alim.													
372	Práctic. terraten.													
373	Práctic. matemáticas, lecturas y lecturas.													
374	Atención.													
375	Valores en el país.													104,001

PREPUESTO DE ERRORES PARA MONITORIA
 CLASIFICACION POR OMBRO DEL GASTO
 AGUA Y SANEAMIENTO DEL MUNICIPIO DE TRAFALGAR
 Periodo: Enero 2024

Handwritten signatures and initials in blue ink, including a large signature at the bottom right and several smaller ones throughout the table.



 PRESIDENTE DE COMISIÓN ASesor ADJUNTA
 CLAY CACHA POR COMITÉ DEL CASO
 AGUA Y SANEAMIENTO DEL MUNICIPIO DE TUMAHUYAN
 Gestión fiscal 2014

COD	Descripción	Enero	Febrero	Marzo	Abril	Mayo	Junio	Julio	Agosto	Septiembre	Octubre	Noviembre	Diciembre	Total
883	Compras e inversiones													
884	Deposiciones													75,000
885	Gastos de representación													
890	Otros servicios generales	361,800 44,000	2,500	67,500	2,860,500	2,500	42,500	12,500	2,875,500	12,500	2,650,500	12,500	2,962,801	12,933,811 44,000
891	Arrendamientos y de suministros													
892	Impuestos y derechos	77,800	2,500	2,500	2,900,000	2,500	2,500	2,500	2,975,500	2,500	2,965,500	2,500	2,962,801	13,939,651
893	Impuestos y derechos de importación													











PRESUPUESTO DE GASTOS BASE MENSAJAL
CLASIFICADO POR OBJETO DEL GASTO
AGUA Y SANEAMIENTO DEL MUNICIPIO DE TIFANTILAN
Ejercicio fiscal 2019

C.C.G.	Subprograma	Programa	Actividad	Subactividad	Objeto	Julio	Agosto	Septiembre	Octubre	Noviembre	Diciembre	Total
418	Transferencias interestes otorgadas a entidades para actividades empresariales y no financieras.	11	12	13								
419	Transferencias interestes otorgadas a entidades para actividades empresariales y no financieras.	14	15	16								
420	Transferencias al resto del sector público.	17	18	19								
421	Transferencias interestes otorgadas a instituciones públicas administrativas y no financieras.	20	21	22								
422	Transferencias interestes otorgadas a instituciones para actividades públicas financieras.	23	24	25								
423	Transferencias otorgadas a entidades para actividades empresariales y no financieras.	26	27	28								
424	Transferencias otorgadas a entidades para actividades públicas financieras.	29	30	31								
425	Transferencias otorgadas a entidades para actividades empresariales y no financieras.	32	33	34								
426	Transferencias otorgadas a entidades para actividades públicas financieras.	35	36	37								
427	Transferencias otorgadas a entidades para actividades empresariales y no financieras.	38	39	40								
428	Transferencias otorgadas a entidades para actividades públicas financieras.	41	42	43								
429	Transferencias otorgadas a entidades para actividades empresariales y no financieras.	44	45	46								
430	Transferencias otorgadas a entidades para actividades públicas financieras.	47	48	49								
431	Subsidios y subvenciones.	50	51	52								
432	Subsidios a la producción.	53	54	55								
433	Subsidios a la inversión.	56	57	58								

REGIMEN DE EJECUCION DE BUDGETO
 CLASIFICACION POR UNIDAD DEL GASTO
 ANUAL Y TRANSFERENCIAS DEL MUNICIPIO DE TEPIC
 (en miles de pesos)

CDG	Descripción	17	18	19	20	21	22	23	24	25	26	27	Total
400	Arrendamientos, alquileres y otros servicios												
4000	Pensiones y jubilaciones	510,444	510,444	510,444	510,444	510,444	510,444	510,444	510,444	510,444	510,444	510,444	6,125,377
401	Pensiones	32,500	32,500	32,500	32,500	32,500	32,500	32,500	32,500	32,500	32,500	32,500	400,960
402	Jubilaciones	477,944	477,944	477,944	477,944	477,944	477,944	477,944	477,944	477,944	477,944	477,944	5,724,417
403	Otros pensiones y jubilaciones												
4000	Transferencias a Municipios, mandatos y otros entes												
401	Transferencias a Gobernados del Poder Ejecutivo												
402	Transferencias a Gobernados del Poder Legislativo												
403	Transferencias a Gobernados del Poder Judicial												
404	Transferencias a Gobernados públicos de entes gubernamentales no gubernamentales y no financieros												

Handwritten signatures and initials in blue ink across the table rows.

Large handwritten signature in blue ink at the bottom right of the page.

**RESPUESTO DE FUENTES MAS AVANZADA
CLASIFICACION POR ORDEN DEL CASO
AGUA Y CAMBIAMIENTO DEL MUNICIPIO DE TEPIC TLAJ
Enero 2014**

	enero	febrero	marzo	abril	mayo	junio	julio	agosto	septiembre	octubre	noviembre	diciembre	Total
COS													
460 Transferencias a las dependencias públicas de entidades administrativas, financieras y no financieras.	11	12	13	14	15	16	17	18	19	20	21	22	23
460 Transferencias a dependencias de instituciones públicas financieras.	24	25	26	27	28	29	30	31	32	33	34	35	36
468 Otras transferencias a dependencias.	37	38	39	40	41	42	43	44	45	46	47	48	49
4700 Transferencias a la seguridad social.	50	51	52	53	54	55	56	57	58	59	60	61	62
471 Transferencias por obligación de ley.	63	64	65	66	67	68	69	70	71	72	73	74	75
4800 Donaciones.	76	77	78	79	80	81	82	83	84	85	86	87	88
481 Donativos a instituciones sin fines de lucro.	89	90	91	92	93	94	95	96	97	98	99	100	101
481 Compras a entidades federativas.	102	103	104	105	106	107	108	109	110	111	112	113	114
488 Compras a instituciones privadas.	115	116	117	118	119	120	121	122	123	124	125	126	127
488 Donativos a instituciones estatales.	128	129	130	131	132	133	134	135	136	137	138	139	140

PREFECTO DE BUDGETO BASE MENSAJE
 CLASIFICADOR POR ANEXO DEL GASTO
 AGUA Y SANEAMIENTO DEL MUNICIPIO DE TEPIC, JALISCO
 Desde: 01/01/2014

COD	2014	enero	febrero	marzo	abril	mayo	junio	julio	agosto	septiembre	octubre	noviembre	diciembre	Total
489 Operativa Interventables														
4900 Transferencias al exterior														
491 Transferencias por el gobierno extranjero														
492 Transferencias para cooperación internacional														
499 Transferencias para el sector privado externo														
5000 Ingresos múltiples, rentas y participaciones														
5100 Multitudinarios y registro de administrativos														
511 Multitudinarios de cobros y rentas														
512 Multitudinarios de cobros y rentas														

[Handwritten signatures and initials in blue ink]

[Large handwritten signature in blue ink across the top of the table]

[Handwritten signature in blue ink]

[Handwritten signature in blue ink]

[Handwritten signature in blue ink]

[Handwritten signature in blue ink]

[Handwritten signature in blue ink]

[Handwritten signature in blue ink]

PRESENCIA DE LIBRO DE BASE MENSALES
CLASIFICADOS POR MES Y AÑO DE EJERCICIO
MAYO Y FORTALECIMIENTO DE LOS SERVICIOS DE ESPORTES
CARRERA BOCA 2014

[Handwritten signatures and initials]

[Handwritten signatures and initials]

COS	Descripción	11	12	Enero	Febrero	Marzo	Abril	Mayo	Junio	Julio	Agosto	Septiembre	Octubre	Noviembre	Diciembre	Total
513	Banca, vestimenta, papelería y similares.	26	27													
514	Objetos de valor.	11	12													
515	Equipos de cómputo de tecnologías de la información.	13	14	400,000	300,000											700,000
519	Otros mobiliarios y equipos de administración.	15	16	100,000												100,000
520	Mobiliario y equipos educacionales y recreativos.	17	18	16,000		200,000										216,000
521	Equipos y reparos electrónicos.	19	20													
522	Asientos deportivos.	21	22													

[Large handwritten signatures and initials across the bottom of the table]

C/C	Descripción	MES												TOTAL			
		11	12	01	02	03	04	05	06	07	08	09	10				
533	Clases fotográficas y de video.																
535	Otro mobiliario y equipo educacional y recreativo.																
536	Equipo e instrumental médico y de laboratorio.				200,000												200,000
538	Equipo médico y de laboratorio.																
533	Instrumental médico y de laboratorio.				200,000												200,000
540	Vehículos y equipo de transporte terrestre.																
541	Vehículos y equipo terrestre.																
542	Comunicación e impresos.																













PRESUPUESTO DE FONDOS BAJA MENSUAL
 CLASIFICADA POR CUENTA DEL GASTO
 AREA Y FUNDAMENTO DEL TIPO DE DEPÓSITO
 Unidad: Miles de Bs.











PROCESO DE LICITACION PARA EL SERVICIO DE ASISTENCIA TECNICA PARA EL DISEÑO DEL PLAN ALTA Y CANTONAMIENTO DEL MUNICIPIO DE MARITIMAN
 Servicio No. 2011

COG	Descripción	11	Enero	Febrero	Marzo	Abril	Mayo	Junio	Julio	Agosto	Septiembre	Octubre	Noviembre	Diciembre	Total
620	Inclusión de estudios en edificaciones y obras de infraestructura	11													
630	Proyectos productivos y acciones de fomento.	11													
631	Estudios, formulación y evaluación de proyectos productivos en sectores en crecimiento estratégicos de alta prioridad.	11													
632	Formulación de proyectos productivos no incluidos en subprogramas anteriores de este capítulo.	11													
700	Iniciativas financieras y otras prioridades.	11													
710	Iniciativas para el fomento de actividades productivas.	11													
711	Créditos otorgados por entidades financieras y municipios al sector rural y privado para el fomento de actividades productivas.	11													
712	Créditos otorgados por entidades financieras y municipios a municipios para el fomento de actividades productivas.	11													
720	Acciones y participaciones de capital.	11													
721	Acciones y participaciones de capital en entidades parastatales o empresas públicas y en funciones con fines de política económica.	11													
722	Acciones y participaciones de capital en entidades parastatales o empresas públicas y en funciones con fines de política económica.	11													
723	Acciones y participaciones de capital en entidades parastatales o empresas públicas y en funciones con fines de política económica.	11													

Handwritten signatures and initials in blue ink are present in the header area and across the table rows, particularly in the 'Enero' through 'Agosto' columns.

000039

Página 11 de 11

99

PRESENCIA DE LIBRETORES MENSAJAL
 CLASIFICADOS POR OMBITO DEL QUINTO
 AVILA Y MANABITO DEL MUNICIPIO DE TUMAHUAN
 Ejercicio fiscal 2024

COE	Descripción	18	19	20	21	22	23	24	25	26	27	28	29	30	31	Total
741	Concesión de préstamos a entidades parastatales en el sector público	11	12	13	14	15	16	17	18	19	20	21	22	23	24	25
742	Concesión de préstamos a entidades parastatales corporativas y no financieras con fines de política económica.	26	27	28	29	30	31	32	33	34	35	36	37	38	39	40
743	Concesión de préstamos a instituciones parastatales públicas financieras del sector de política económica.	41	42	43	44	45	46	47	48	49	50	51	52	53	54	55
744	Concesión de préstamos a entidades financieras y financieras con fines de política económica.	56	57	58	59	60	61	62	63	64	65	66	67	68	69	70
745	Concesión de préstamos al sector privado con fines de política económica.	71	72	73	74	75	76	77	78	79	80	81	82	83	84	85
746	Concesión de préstamos al sector externo con fines de política económica.	86	87	88	89	90	91	92	93	94	95	96	97	98	99	100
747	Concesión de préstamos al sector público con fines de gestión de liquidez.	101	102	103	104	105	106	107	108	109	110	111	112	113	114	115
748	Concesión de préstamos al sector privado con fines de gestión de liquidez.	116	117	118	119	120	121	122	123	124	125	126	127	128	129	130
749	Concesión de préstamos al sector externo con fines de gestión de liquidez.	131	132	133	134	135	136	137	138	139	140	141	142	143	144	145
7500	Inversiones en subprogramas, mandatos y otros analógicos.	146	147	148	149	150	151	152	153	154	155	156	157	158	159	160

18

19

20

21

22

23

24

25

26

27

28

29

30

31

Total

2024002

Página 14 de 18

18

19

20

21

22

23

24

25

26

27

28

29

30

31

Total

2024002

Página 14 de 18

PERIODO DE EJECUCIÓN PRESUPUESTAL
AGOSTO Y SEPTIEMBRE DEL AÑO
AGOSTO Y SEPTIEMBRE DEL MUNICIPIO DE TAPACHULA
Ejercicio Fiscal 2019

COG	Descripción	Enero	Febrero	Marzo	Abril	Mayo	Juni	Julio	Agosto	Septiembre	Octubre	Noviembre	Diciembre	Total
701	Inversiones en Infraestructura del Poder Ejecutivo.	11												
702	Inversiones en Infraestructura del Poder Legislativo.	12												
703	Inversiones en Infraestructura del Poder Judicial.	13												
704	Inversiones en Edificios públicos no programados y en fraccionamientos.	14												
705	Inversiones en Edificios públicos administrativos y en fraccionamientos.	15												
706	Inversiones en Edificios públicos industriales.	16												
707	Inversiones en Edificios de edificios de oficinas.	17												
708	Inversiones en Edificios de edificios de viviendas.	18												
709	Otras Inversiones en Edificios.	19												
710	Otras Inversiones en Edificios.	20												
711	Otras Inversiones en Edificios.	21												
712	Otras Inversiones en Edificios.	22												
713	Otras Inversiones en Edificios.	23												
714	Otras Inversiones en Edificios.	24												
715	Otras Inversiones en Edificios.	25												
716	Otras Inversiones en Edificios.	26												
717	Otras Inversiones en Edificios.	27												
718	Otras Inversiones en Edificios.	28												
719	Otras Inversiones en Edificios.	29												
720	Otras Inversiones en Edificios.	30												
721	Otras Inversiones en Edificios.	31												
722	Otras Inversiones en Edificios.	32												
723	Otras Inversiones en Edificios.	33												
724	Otras Inversiones en Edificios.	34												
725	Otras Inversiones en Edificios.	35												
726	Otras Inversiones en Edificios.	36												
727	Otras Inversiones en Edificios.	37												
728	Otras Inversiones en Edificios.	38												
729	Otras Inversiones en Edificios.	39												
730	Otras Inversiones en Edificios.	40												
731	Otras Inversiones en Edificios.	41												
732	Otras Inversiones en Edificios.	42												
733	Otras Inversiones en Edificios.	43												
734	Otras Inversiones en Edificios.	44												
735	Otras Inversiones en Edificios.	45												
736	Otras Inversiones en Edificios.	46												
737	Otras Inversiones en Edificios.	47												
738	Otras Inversiones en Edificios.	48												
739	Otras Inversiones en Edificios.	49												
740	Otras Inversiones en Edificios.	50												
741	Otras Inversiones en Edificios.	51												
742	Otras Inversiones en Edificios.	52												
743	Otras Inversiones en Edificios.	53												
744	Otras Inversiones en Edificios.	54												
745	Otras Inversiones en Edificios.	55												
746	Otras Inversiones en Edificios.	56												
747	Otras Inversiones en Edificios.	57												
748	Otras Inversiones en Edificios.	58												
749	Otras Inversiones en Edificios.	59												
750	Otras Inversiones en Edificios.	60												

000103

Handwritten signatures and initials in blue ink are present throughout the table, particularly in the 'Enero' and 'Febrero' columns, and along the right side of the page.

PRESENCIA DE ERRORES BASE MENSTRUAL
 CLASIFICACION POR CUANTO DEL GASTO
 ANUAL Y SEPTIEMBRE (10 DE A MONEDAS DE TRINIDAD Y
 TOBAGO) MARZO 2024

COE	Descripción	Enero	Febrero	Marzo	Abril	Mayo	Junio	Julio	Agosto	Septiembre	Octubre	Noviembre	Diciembre	Total
790	Provisiones y otras erogaciones especiales.													
791	Compensación por fenómenos naturales.													
792	Compensación por fenómenos naturales.													
799	Otras erogaciones especiales.													
800	Participaciones y aportaciones.													
810	Participaciones.													
811	Fondo general de participaciones.													
812	Fondo de desarrollo municipal.													
813	Participaciones de las entidades federativas a los municipios.													
814	Otros conceptos participativos de la Federación a entidades federativas.													
815	Otros conceptos participativos de la Federación a municipios.													
816	Conceptos de colaboración administrativa.													
820	Aportaciones.													
821	Aportaciones de la Federación a las entidades federativas.													
822	Aportaciones de la Federación a municipios.													
823	Aportaciones de las entidades federativas a los municipios.													
824	Aportaciones provistas en leyes y decretos al sistema de protección social.													
825	Aportaciones provistas en leyes y decretos conexas a entidades federativas y municipios.													
830	Transferencias.													
831	Transferencias de la Federación a las entidades federativas.													
832	Transferencias de la Federación a municipios.													
833	Transferencias de las entidades federativas a los municipios.													
834	Transferencias provistas en leyes y decretos al sistema de protección social.													
835	Transferencias provistas en leyes y decretos conexas a entidades federativas y municipios.													
840	Transferencias.													
841	Transferencias de la Federación a las entidades federativas.													
842	Transferencias de la Federación a municipios.													
843	Transferencias de las entidades federativas a los municipios.													
844	Transferencias provistas en leyes y decretos al sistema de protección social.													
845	Transferencias provistas en leyes y decretos conexas a entidades federativas y municipios.													

000104

LOG	Distribución	Enero	Febrero	Marzo	Abril	Mayo	Juni	Julio	Agosto	Septiembre	Octubre	Noviembre	Diciembre	Total
851	Convenios de migración.													
852	Convenios de Asesorías.													
853	Comis. convenios													
9000	Deuda pública.													5,000,000
9100	Asesoración de la deuda pública.													
911	Asesoración de la deuda interna con instituciones de crédito.													
912	Asesoración de la deuda externa por emisión de títulos y valores.													
913	Asesoración de arrendamientos financieros nacionales.													
914	Asesoración de la deuda externa con instituciones de crédito.													
915	Asesoración de deuda externa con organismos financieros internacionales.													
916	Asesoración de la deuda pública.													
917	Asesoración de la deuda externa por emisión de títulos y valores.													
918	Asesoración de arrendamientos financieros internacionales.													

RECORRIDO DE SERVIDOR PABLO MORALES
 CLASIFICADOR POR OBRAS DEL SACO
 AGUA Y SANEAMIENTO DEL MUNICIPIO DE TEPIC TLAJALPA
 GARCÍA ROVAL CANO

Handwritten signatures and initials in blue ink are present throughout the table, particularly in the 'Enero' and 'Agosto' columns, and at the bottom of the page.

PRELIMINARIO DE EGRESOS BASE MINORADA
TRANSACCIONES POR USUO DEL GASTO
ANÁLISIS Y MANEJO DEL DEPARTAMENTO DE TEPIC
 Ejercicio FISC 2024

COU	Descripción	Enero	Febrero	Marzo	Abril	Mayo	Junio	Julio	Agosto	Septiembre	Octubre	Noviembre	Diciembre	Total
900	Ingresos de la ciudad pública.													
911	Ingresos de la ciudad pública que involucran de utilidad.													
912	Ingresos derivados de la colocación de edificaciones y edificios.													
921	Ingresos por arrendamientos, fincas y terrenos.													
924	Ingresos de la ciudad pública con el cobro de servicios.													
925	Ingresos de la ciudad pública con el cobro de impuestos municipales.													
926	Ingresos de la ciudad pública.													
927	Ingresos derivados de la colocación de edificios y edificios en el exterior.													
928	Ingresos por arrendamientos, fincas y terrenos internacionales.													
930	Comisiones de la ciudad pública.													
911	Comisiones de la ciudad pública interna.													
937	Comisiones de la ciudad pública externa.													
930	Gastos de la ciudad pública.													
941	Gastos de la ciudad pública interna.													
942	Gastos de la ciudad pública externa.													
950	Costo por cobranza.													

0001 6

Página 43 de 49

[Handwritten signature]

[Handwritten signature]

[Handwritten signature]

[Handwritten signature]

[Handwritten signature]

[Handwritten signature]

[Handwritten signature]

[Handwritten signature]

[Handwritten signature]

[Handwritten signature]

[Handwritten signature]

[Handwritten signature]

[Handwritten signature]

[Handwritten signature]

[Handwritten signature]

[Handwritten signature]

106

PRESENCIA DE CUENTAS BAJE MENSUALES
 CLASIFICACION POR ORDEN DEL GASTO
 AGUA Y SANEAMIENTO DEL MUNICIPIO DE TEPIC
 Ejercicio fiscal 2014

COG	Subcuenta	14	Enero	Febrero	Marzo	Abril	Mayo	Junio	Julio	Agosto	Septiembre	Octubre	Noviembre	Diciembre	Total
800	Cuentas por cobrar.	14													
		15													
		16													
		17													
		20													
		21													
		22													
		11													
		12													
		13													
		14													
		15													
		16													
		17													
		25													
		26													
		27													
		Totales egresos.	51,854,486	31,800,695	32,042,695	17,290,102	16,623,210	22,999,720	17,211,290	55,144,316	22,182,219	14,098,719	11,199,834	18,033,947	292,502,793

Handwritten signatures and initials in blue ink are present over the table and to its right. Some signatures appear to be official, while others are more casual. There are also some scribbles and marks.

000107

Página 49 de 49

107

CEDULAS PRESUPUESTALES

DEPENDENCIA: 010201 JEFATURA ADMINISTRATIVA OFICINA DEL TITULAR
 PROYECTO: 1 ADMINISTRACION DE LOS RECURSOS HUMANOS
 VIGENCIA DEL PROGRAMA: Del 01/01/2024 Al 31/12/2024

CLASIFICACION FUNCIONAL Y PROGRAMATICA

CLASIFICACIÓN FUNCIONAL: 20203 ABASTECIMIENTO DE AGUA
 CLASIFICACIÓN PROGRAMÁTICA: E PRESTACION DE LOS SERVICIOS PUBLICOS

VINCULACION A LOS PLANES DE DESARROLLO

- PLAN MUNICIPAL:**
 2.7.1 SERVICIOS PÚBLICOS EFICIENTES Y DE CALIDAD
- PLAN ESTATAL:**
 4.3 INCREMENTAR Y DIVERSIFICAR LAS FUENTES DE ABASTECIMIENTO Y CAPTACIÓN DE AGUA
- PLAN NACIONAL:**
 1.2 GARANTIZAR EMPLEO, EDUCACIÓN, SALUD Y BIENESTAR
- OBJETIVOS DE LA ONU:**
 6.1 GARANTIZAR LA DISPONIBILIDAD DE AGUA Y SU GESTION SOSTENIBLE Y EL SANEAMIENTO PARA TODOS

PROGRAMACION PRESUPUESTAL

REQUERIMIENTOS DEL PROGRAMA:

PARTIDA	DESCRIPCION	TIPO GASTO	FF	RECURSO	IMPORTE
113	SUELDOS BASE AL PERSONAL PERMANENTE	GASTO CORRIENTE	10100	RECAUDACION PROPIA	\$34,044,063.00
122	SUELDOS BASE AL PERSONAL EVENTUAL	GASTO CORRIENTE	10100	RECAUDACION PROPIA	\$1,161,600.00
132	PRIMAS DE VACACIONES, DOMINICAL Y GRATIFICACIÓN DE FIN DE AÑO	GASTO CORRIENTE	10100	RECAUDACION PROPIA	\$5,694,941.00
133	HÓRAS EXTRAORDINARIAS	GASTO CORRIENTE	10100	RECAUDACION PROPIA	\$456,876.00
142	APORTACIONES A FONDOS DE VIVIENDA	GASTO CORRIENTE	10100	RECAUDACION PROPIA	\$966,822.00
143	APORTACIONES AL SISTEMA PARA EL RETIRO	GASTO CORRIENTE	10100	RECAUDACION PROPIA	\$5,639,797.00
144	APORTACIONES PARA SEGUROS	GASTO CORRIENTE	10100	RECAUDACION PROPIA	\$120,000.00
151	CUOTAS PARA EL FONDO DE AHORRO Y FONDO DE TRABAJO	GASTO CORRIENTE	10100	RECAUDACION PROPIA	\$1,760,283.00
152	INDEMNIZACIONES	GASTO CORRIENTE	10100	RECAUDACION PROPIA	\$925,773.00
154	PRESTACIONES CONTRACTUALES	GASTO CORRIENTE	10100	RECAUDACION PROPIA	\$9,905,644.00
221	PRODUCTOS ALIMENTICIOS PARA PERSONAS	GASTO CORRIENTE	10100	RECAUDACION PROPIA	\$353,397.00
223	UTENSILIOS PARA EL SERVICIO DE ALIMENTACION	GASTO CORRIENTE	10100	RECAUDACION PROPIA	\$11,500.00
253	MEDICINAS Y PRODUCTOS FARMACÉUTICOS	GASTO CORRIENTE	10200	30% SANEAMIENTO DE LAS AGUAS RESIDUALES	\$433,418.00
253	MEDICINAS Y PRODUCTOS FARMACÉUTICOS	GASTO CORRIENTE	10100	RECAUDACION PROPIA	\$1,815,708.00
271	VESTUARIO Y UNIFORMES	GASTO CORRIENTE	10100	RECAUDACION PROPIA	\$61,058.00
272	PRENDAS DE SEGURIDAD Y PROTECCIÓN PERSONAL	GASTO CORRIENTE	10100	RECAUDACION PROPIA	\$100,000.00
272	PRENDAS DE SEGURIDAD Y PROTECCIÓN PERSONAL	GASTO CORRIENTE	10200	30% SANEAMIENTO DE LAS AGUAS RESIDUALES	\$25,000.00
275	PRENDAS DE SEGURIDAD Y PROTECCIÓN PERSONAL	GASTO CORRIENTE	10100	RECAUDACION PROPIA	\$100,500.00

CEDULAS PRESUPUESTALES

BLANCOS Y OTROS PRODUCTOS TEXTILES, EXCEPTO PRENDAS DE VESTIR					
334	SERVICIOS DE CAPACITACIÓN	GASTO CORRIENTE	10100	RECAUDACION PROPIA	\$54,208.00
382	GASTOS DE ORDEN SOCIAL Y CULTURAL	GASTO CORRIENTE	10100	RECAUDACION PROPIA	\$168,232.00
391	SERVICIOS FUNERARIOS Y DE CEMENTERIOS	GASTO CORRIENTE	10100	RECAUDACION PROPIA	\$44,000.00
451	PENSIONES	PENSIONES Y JUBILACIONES	10100	RECAUDACION PROPIA	\$630,000.00
452	JUBILACIONES	PENSIONES Y JUBILACIONES	10100	RECAUDACION PROPIA	\$5,495,327.00
TOTAL DEL PROYECTO:					\$69,968,143.00

Handwritten signatures and stamps in blue ink, including a large signature on the left and several smaller ones scattered across the page.

CEDULAS PRESUPUESTALES

DEPENDENCIA: 010201 JEFATURA ADMINISTRATIVA OFICINA DEL TITULAR
 PROYECTO: 2 ADMINISTRACION DE SERVICIOS GENERALES Y CONSUMIBLES
 VIGENCIA DEL PROGRAMA: Del 01/01/2024 Al 31/12/2024

CLASIFICACION FUNCIONAL Y PROGRAMATICA

CLASIFICACIÓN FUNCIONAL: 20203 ABASTECIMIENTO DE AGUA
 CLASIFICACIÓN PROGRAMÁTICA: E PRESTACION DE LOS SERVICIOS PUBLICOS

VINCULACION A LOS PLANES DE DESARROLLO

PLAN MUNICIPAL:

2.7.1 SERVICIOS PÚBLICOS EFICIENTES Y DE CALIDAD

PLAN ESTATAL:

4.1 FORTALECER EL DESARROLLO Y LA CAPACIDAD TÉCNICA Y FINANCIERA DE LOS ORGANISMOS OPERADORES DEL AGUA

PLAN NACIONAL:

1.2 GARANTIZAR EMPLEO, EDUCACIÓN, SALUD Y BIENESTAR

OBJETIVOS DE LA ONU:

6.1 GARANTIZAR LA DISPONIBILIDAD DE AGUA Y SU GESTION SOSTENIBLE Y EL SANEAMIENTO PARA TODOS

PROGRAMACION PRESUPUESTAL

REQUERIMIENTOS DEL PROGRAMA:

PARTIDA	DESCRIPCION	TIPO GASTO	FF	RECURSO	IMPORTE
211	MATERIALES, ÚTILES Y EQUIPOS MENORES DE OFICINA	GASTO CORRIENTE	10100	RECAUDACION PROPIA	\$134,072.00
216	MATERIAL DE LIMPIEZA	GASTO CORRIENTE	10100	RECAUDACION PROPIA	\$51,546.00
216	MATERIAL DE LIMPIEZA	GASTO CORRIENTE	10200	30% SANEAMIENTO DE LAS AGUAS RESIDUALES RECAUDACION PROPIA	\$3,906.00
261	COMBUSTIBLES, LUBRICANTES Y ADITIVOS	GASTO CORRIENTE	10100	RECAUDACION PROPIA	\$4,233,326.00
261	COMBUSTIBLES, LUBRICANTES Y ADITIVOS	GASTO CORRIENTE	10200	30% SANEAMIENTO DE LAS AGUAS RESIDUALES	\$263,338.00
311	ENERGÍA ELECTRICA	GASTO CORRIENTE	10200	30% SANEAMIENTO DE LAS AGUAS RESIDUALES	\$2,335,025.00
311	ENERGÍA ELECTRICA	GASTO CORRIENTE	10100	RECAUDACION PROPIA	\$46,403,753.00
312	GAS	GASTO CORRIENTE	10100	RECAUDACION PROPIA	\$7,492.00
313	AGUA	GASTO CORRIENTE	10100	RECAUDACION PROPIA	\$17,365.00
314	TELEFONIA TRADICIONAL	GASTO CORRIENTE	10100	RECAUDACION PROPIA	\$55,047.00
314	TELEFONIA TRADICIONAL	GASTO CORRIENTE	10200	30% SANEAMIENTO DE LAS AGUAS RESIDUALES	\$7,379.00
317	SERVICIOS DE ACCESO DE INTERNET, REDES Y PROCEDIMIENTO DE INFORMACIÓN	GASTO CORRIENTE	10100	RECAUDACION PROPIA	\$450,198.00
318	SERVICIOS POSTALES Y TELEGRAFICOS	GASTO CORRIENTE	10100	RECAUDACION PROPIA	\$5,000.00
322	ARRENDAMIENTO DE EDIFICIOS	GASTO CORRIENTE	10100	RECAUDACION PROPIA	\$69,521.00
323	ARRENDAMIENTO DE MOBILIARIO Y EQUIPO DE ADMINISTRACIÓN, EDUCACIONAL Y RECREATIVO	GASTO CORRIENTE	10100	RECAUDACION PROPIA	\$4,730.00
327	ARRENDAMIENTO DE ACTIVOS INTANGIBLES	GASTO CORRIENTE	10100	RECAUDACION PROPIA	\$85,000.00
327	OTROS ARRENDAMIENTOS	GASTO CORRIENTE	10100	RECAUDACION PROPIA	\$4,300.00

CEDULAS PRESUPUESTALES

331	SERVICIOS LEGALES, DE CONTABILIDAD, AUDITORIA Y RELACIONADOS	GASTO CORRIENTE	10100	RECAUDACION PROPIA	\$835,504.00
333	SERVICIOS DE CONSULTORIA ADMINISTRATIVA, PROCESOS, TÉCNICA Y EN TECNOLOGÍAS DE LA INFORMACION	GASTO CORRIENTE	10100	RECAUDACION PROPIA	\$142,084.00
336	SERVICIOS DE APOYO ADMINISTRATIVO, FOTOCOPIADO E IMPRESIÓN	GASTO CORRIENTE	10100	RECAUDACION PROPIA	\$397,059.00
339	SERVICIOS PROFESIONALES, CIENTÍFICOS Y TÉCNICOS INTEGRALES	GASTO CORRIENTE	10100	RECAUDACION PROPIA	\$470,000.00
341	SERVICIOS FINANCIEROS Y BANCARIOS	GASTO CORRIENTE	10100	RECAUDACION PROPIA	\$550,000.00
345	SEGURO DE BIENES PATRIMONIALES	GASTO CORRIENTE	10100	RECAUDACION PROPIA	\$559,408.00
359	SERVICIOS DE JARDINERIA Y FUMIGACIÓN	GASTO CORRIENTE	10100	RECAUDACION PROPIA	\$16,000.00
361	DIFUSION POR RADIO, TELEVISION Y OTROS MEDIOS DE MENSAJES SOBRE PROGRAMAS Y ACTIVIDADES GUBERNAMENTALES	GASTO CORRIENTE	10100	RECAUDACION PROPIA	\$99,750.00
375	VIATICOS EN EL PAIS	GASTO CORRIENTE	10100	RECAUDACION PROPIA	\$81,001.00
375	VIATICOS EN EL PAIS	GASTO CORRIENTE	10200	30% SANEAMIENTO DE LAS AGUAS RESIDUALES	\$25,000.00
385	GASTOS DE REPRESENTACION	GASTO CORRIENTE	10100	RECAUDACION PROPIA	\$75,000.00
392	IMPUESTOS Y DERECHOS	GASTO CORRIENTE	10100	RECAUDACION PROPIA	\$11,908,651.00
392	IMPUESTOS Y DERECHOS	GASTO CORRIENTE	10200	30% SANEAMIENTO DE LAS AGUAS RESIDUALES	\$30,000.00
396	OTROS GASTOS POR RESPONSABILIDADES	GASTO CORRIENTE	10100	RECAUDACION PROPIA	\$120,000.00
991	ADEFAS	AMORTIZACION DE LA DEUDA Y DISMINUCION DE PASIVOS	10100	RECAUDACION PROPIA	\$4,800,000.00
315	TELEFONIA CELULAR	GASTO CORRIENTE	10100	RECAUDACION PROPIA	\$163,397.00
TOTAL DEL PROYECTO:					\$74,185,852.00

Handwritten signatures and stamps in blue ink covering the bottom half of the page.

DEPENDENCIA: 010201 JEFATURA ADMINISTRATIVA OFICINA DEL TITULAR
 PROYECTO: 3 VANGUARDIA TECNOLÓGICA
 VIGENCIA DEL PROGRAMA: Del 01/01/2024 Al 31/12/2024

CLASIFICACION FUNCIONAL Y PROGRAMATICA

CLASIFICACIÓN FUNCIONAL: 20203 ABASTECIMIENTO DE AGUA
 CLASIFICACIÓN PROGRAMÁTICA: E PRESTACION DE LOS SERVICIOS PUBLICOS

VINCULACION A LOS PLANES DE DESARROLLO

PLAN MUNICIPAL:

2.7.1 SERVICIOS PÚBLICOS EFICIENTES Y DE CALIDAD

PLAN ESTATAL:

4.1 FORTALECER EL DESARROLLO Y LA CAPACIDAD TÉCNICA Y FINANCIERA DE LOS ORGANISMOS OPERADORES DEL AGUA

PLAN NACIONAL:

2.8 DESARROLLO URBANO Y VIVIENDA

OBJETIVOS DE LA ONU:

6.1 GARANTIZAR LA DISPONIBILIDAD DE AGUA Y SU GESTION SOSTENIBLE Y EL SANEAMIENTO PARA TODOS

PROGRAMACION PRESUPUESTAL

REQUERIMIENTOS DEL PROGRAMA:

PARTIDA	DESCRIPCION	TIPO GASTO	FF	RECURSO	IMPORTE
214	MATERIALES, ÚTILES Y EQUIPOS MENORES DE TECNOLOGÍAS DE LA INFORMACION Y COMUNICACIONES	GASTO CORRIENTE	10100	RECAUDACION PROPIA	\$500,000.00
291	HERRAMIENTAS MENORES	GASTO CORRIENTE	10100	RECAUDACION PROPIA	\$20,000.00
294	REFACCIONES Y ACCESORIOS MENORES DE EQUIPO DE CÓMPUTO Y TECNOLOGÍAS DE LA INFORMACION	GASTO CORRIENTE	10100	RECAUDACION PROPIA	\$84,000.00
333	SERVICIOS DE CONSULTORIA ADMINISTRATIVA, PROCESOS, TÉCNICA Y EN TECNOLOGÍAS DE LA INFORMACION	GASTO CORRIENTE	10100	RECAUDACION PROPIA	\$360,000.00
353	INSTALACION, REPARACION Y MANTENIMIENTO DE EQUIPO DE CÓMPUTO Y TECNOLOGIA DE LA INFORMACION	GASTO CORRIENTE	10100	RECAUDACION PROPIA	\$60,000.00
515	EQUIPO DE COMPUTO DE TECNOLOGIAS DE LA INFORMACION	GASTO DE CAPITAL	10100	RECAUDACION PROPIA	\$300,000.00
519	OTROS MOBILIARIOS Y EQUIPOS DE ADMINISTRACION	GASTO DE CAPITAL	10100	RECAUDACION PROPIA	\$150,000.00
521	EQUIPOS Y APARATOS AUDIO VISUALES	GASTO DE CAPITAL	10100	RECAUDACION PROPIA	\$200,000.00
523	CÁMERAS FOTOGRAFICAS Y DE VIDEO	GASTO DE CAPITAL	10100	RECAUDACION PROPIA	\$10,000.00
TOTAL DEL PROYECTO:					\$1,674,000.00

CEDULAS PRESUPUESTALES

DEPENDENCIA: 010201 JEFATURA ADMINISTRATIVA OFICINA DEL TITULAR
 PROYECTO: 4 IMPLEMENTACION DE ARCHIVO GENERAL
 VIGENCIA DEL PROGRAMA: Del 01/01/2024 Al 31/12/2024

CLASIFICACION FUNCIONAL Y PROGRAMATICA

CLASIFICACIÓN FUNCIONAL: 20203 ABASTECIMIENTO DE AGUA
 CLASIFICACIÓN PROGRAMÁTICA: E PRESTACION DE LOS SERVICIOS PUBLICOS

VINCULACION A LOS PLANES DE DESARROLLO

PLAN MUNICIPAL:

2.7.1 SERVICIOS PÚBLICOS EFICIENTES Y DE CALIDAD

PLAN ESTATAL:

4.1 FORTALECER EL DESARROLLO Y LA CAPACIDAD TÉCNICA Y FINANCIERA DE LOS ORGANISMOS OPERADORES DEL AGUA

PLAN NACIONAL:

2.8 DESARROLLO URBANO Y VIVIENDA

OBJETIVOS DE LA ONU:

6.1 GARANTIZAR LA DISPONIBILIDAD DE AGUA Y SU GESTION SOSTENIBLE Y EL SANEAMIENTO PARA TODOS

PROGRAMACION PRESUPUESTAL

REQUERIMIENTOS DEL PROGRAMA:

PARTIDA	DESCRIPCION	TIPO GASTO	FF	RECURSO	IMPORTE
247	ARTÍCULOS METÁLICOS PARA LA CONSTRUCCIÓN	GASTO CORRIENTE	10100	RECAUDACION PROPIA	\$285,000.00
249	OTROS MATERIALES Y ARTÍCULOS DE CONSTRUCCIÓN Y REPARACIÓN	GASTO CORRIENTE	10100	RECAUDACION PROPIA	\$68,000.00
211	MATERIALES, ÚTILES Y EQUIPOS MENORES DE OFICINA	GASTO CORRIENTE	10100	RECAUDACION PROPIA	\$81,000.00
291	HERRAMIENTAS MENORES	GASTO CORRIENTE	10100	RECAUDACION PROPIA	\$21,000.00
246	MATERIAL ELÉCTRICO Y ELECTRÓNICO	GASTO CORRIENTE	10100	RECAUDACION PROPIA	\$50,000.00
TOTAL DEL PROYECTO:					\$505,000.00



CEDULAS PRESUPUESTALES

DEPENDENCIA: 010304 COORDINACION DE SANEAMIENTO
 PROYECTO: 5 OPERACIÓN Y MANTENIMIENTO DE LAS PLANTAS DE TRATAMIENTO DE AGUAS RESIDUALES
 VIGENCIA DEL PROGRAMA: Del 01/01/2024 Al 31/12/2024

CLASIFICACION FUNCIONAL Y PROGRAMATICA

CLASIFICACIÓN FUNCIONAL: 20103 ORDENACIÓN DE AGUAS RESIDUALES, DRENAJE Y ALCANTARILLADO
 CLASIFICACIÓN PROGRAMÁTICA: E PRESTACION DE LOS SERVICIOS PUBLICOS

VINCULACION A LOS PLANES DE DESARROLLO

PLAN MUNICIPAL:

2.7.1 SERVICIOS PÚBLICOS EFICIENTES Y DE CALIDAD

PLAN ESTATAL:

4.2 INCREMENTAR LOS NIVELES DE TRATAMIENTO DE AGUAS RESIDUALES Y SU REUTILIZACIÓN

PLAN NACIONAL:

1.2 GARANTIZAR EMPLEO, EDUCACIÓN, SALUD Y BIENESTAR

OBJETIVOS DE LA ONU:

6.1 GARANTIZAR LA DISPONIBILIDAD DE AGUA Y SU GESTION SOSTENIBLE Y EL SANEAMIENTO PARA TODOS

PROGRAMACION PRESUPUESTAL

REQUERIMIENTOS DEL PROGRAMA:

PARTIDA	DESCRIPCION	TIPO GASTO	FF	RECURSO	IMPORTE
216	MATERIAL DE LIMPIEZA	GASTO CORRIENTE	10200	30% SANEAMIENTO DE LAS AGUAS RESIDUALES	\$3,000.00
241	PRODUCTOS MINERALES NO METALICOS	GASTO CORRIENTE	10200	30% SANEAMIENTO DE LAS AGUAS RESIDUALES	\$8,000.00
242	CEMENTO Y PRODUCTOS DE CONCRETO	GASTO CORRIENTE	10200	30% SANEAMIENTO DE LAS AGUAS RESIDUALES	\$10,000.00
246	MATERIAL ELECTRICO Y ELECTRONICO	GASTO CORRIENTE	10200	30% SANEAMIENTO DE LAS AGUAS RESIDUALES	\$60,000.00
247	ARTICULOS METALICOS PARA LA CONSTRUCCION	GASTO CORRIENTE	10200	30% SANEAMIENTO DE LAS AGUAS RESIDUALES	\$40,000.00
249	OTROS MATERIALES Y ARTICULOS DE CONSTRUCCION Y REPARACION	GASTO CORRIENTE	10200	30% SANEAMIENTO DE LAS AGUAS RESIDUALES	\$13,000.00
252	FERTILIZANTES, PESTICIDAS Y OTROS AGROQUIMICOS	GASTO CORRIENTE	10200	30% SANEAMIENTO DE LAS AGUAS RESIDUALES	\$12,000.00
255	MATERIALES, ACCESORIOS Y SUMINISTROS DE LABORATORIO	GASTO CORRIENTE	10200	30% SANEAMIENTO DE LAS AGUAS RESIDUALES	\$22,000.00
256	FIBRAS SINTETICAS, HULES PLASTICOS Y DERIVADOS	GASTO CORRIENTE	10200	30% SANEAMIENTO DE LAS AGUAS RESIDUALES	\$30,000.00
259	OTROS PRODUCTOS QUIMICOS	GASTO CORRIENTE	10200	30% SANEAMIENTO DE LAS AGUAS RESIDUALES	\$120,000.00
261	COMBUSTIBLES, LUBRICANTES Y ADITIVOS	GASTO CORRIENTE	10200	30% SANEAMIENTO DE LAS AGUAS RESIDUALES	\$32,000.00
272	PRENDAS DE SEGURIDAD Y PROTECCION PERSONAL	GASTO CORRIENTE	10200	30% SANEAMIENTO DE LAS AGUAS RESIDUALES	\$10,000.00
291	HERRAMIENTAS MENORES	GASTO CORRIENTE	10200	30% SANEAMIENTO DE LAS AGUAS RESIDUALES	\$15,000.00
292	REFACCIONES Y ACCESORIOS MENORES DE EDIFICIOS	GASTO CORRIENTE	10200	30% SANEAMIENTO DE LAS AGUAS RESIDUALES	\$2,000.00
295	REFACCIONES Y ACCESORIOS MENORES DE EQUIPO E INSTRUMENTAL MEDICO Y DE LABORATORIO	GASTO CORRIENTE	10200	30% SANEAMIENTO DE LAS AGUAS RESIDUALES	\$20,000.00
298	REFACCIONES Y ACCESORIOS MENORES DE MAQUINARIA Y OTROS EQUIPOS	GASTO CORRIENTE	10200	30% SANEAMIENTO DE LAS AGUAS RESIDUALES	\$20,000.00
334	SERVICIOS DE CAPACITACION	GASTO CORRIENTE	10200	30% SANEAMIENTO DE LAS AGUAS RESIDUALES	\$60,000.00

CEDULAS PRESUPUESTALES

339	SERVICIOS PROFESIONALES, CIENTÍFICOS Y TÉCNICOS INTEGRALES	GASTO CORRIENTE	10200	30% SANEAMIENTO DE LAS AGUAS RESIDUALES	\$700,000.00
354	INSTALACIÓN, REPARACION Y MANTENIMIENTO DE EQUIPO E INSTRUMENTAL MEDICO Y DE LABORATORIO	GASTO CORRIENTE	10200	30% SANEAMIENTO DE LAS AGUAS RESIDUALES	\$20,000.00
357	INSTALACIÓN, REPARACION Y MANTENIMIENTO DE MAQUINARIA, OTROS EQUIPOS Y HERRAMIENTA	GASTO CORRIENTE	10200	30% SANEAMIENTO DE LAS AGUAS RESIDUALES	\$250,000.00
392	IMPUESTOS Y DERECHOS	GASTO CORRIENTE	10200	30% SANEAMIENTO DE LAS AGUAS RESIDUALES	\$1,000.00
511	MUEBLES DE OFICINA Y ESTANTERÍA	GASTO DE CAPITAL	10200	30% SANEAMIENTO DE LAS AGUAS RESIDUALES	\$10,000.00
532	INSTRUMENTAL MEDICO Y LABORATORIO	GASTO DE CAPITAL	10200	30% SANEAMIENTO DE LAS AGUAS RESIDUALES	\$100,000.00
562	MAQUINARIA Y EQUIPO INDUSTRIAL	GASTO DE CAPITAL	10200	30% SANEAMIENTO DE LAS AGUAS RESIDUALES	\$500,000.00
566	EQUIPO DE GENERACION ELECTRICA, APARATOS Y ACCESORIOS ELÉCTRICOS	GASTO DE CAPITAL	10200	30% SANEAMIENTO DE LAS AGUAS RESIDUALES	\$90,000.00
567	HERRAMIENTAS Y MAQUINAS-HERRAMIENTA	GASTO DE CAPITAL	10200	30% SANEAMIENTO DE LAS AGUAS RESIDUALES	\$30,000.00
569	OTROS EQUIPOS	GASTO DE CAPITAL	10200	30% SANEAMIENTO DE LAS AGUAS RESIDUALES	\$10,000.00
613	CONSTRUCCIÓN DE OBRAS PARA EL ABASTECIMIENTO DE AGUA, PETRÓLEO, GAS, ELECTRICIDAD Y TELECOMUNICACIONES	GASTO DE CAPITAL	10200	30% SANEAMIENTO DE LAS AGUAS RESIDUALES	\$1,800,000.00
332	SERVICIOS DE DISEÑO, ARQUITECTURA, INGENIERÍA Y ACTIVIDADES RELACIONADAS	GASTO CORRIENTE	10100	RECAUDACION PROPIA	\$200,000.00
613	CONSTRUCCIÓN DE OBRAS PARA EL ABASTECIMIENTO DE AGUA, PETRÓLEO, GAS, ELECTRICIDAD Y TELECOMUNICACIONES	GASTO DE CAPITAL	10200	30% SANEAMIENTO DE LAS AGUAS RESIDUALES	\$10,000,000.00
613	CONSTRUCCIÓN DE OBRAS PARA EL ABASTECIMIENTO DE AGUA, PETRÓLEO, GAS, ELECTRICIDAD Y TELECOMUNICACIONES	GASTO DE CAPITAL	10200	30% SANEAMIENTO DE LAS AGUAS RESIDUALES	\$2,000,000.00
613	CONSTRUCCIÓN DE OBRAS PARA EL ABASTECIMIENTO DE AGUA, PETRÓLEO, GAS, ELECTRICIDAD Y TELECOMUNICACIONES	GASTO DE CAPITAL	10200	30% SANEAMIENTO DE LAS AGUAS RESIDUALES	\$1,500,000.00
613	CONSTRUCCIÓN DE OBRAS PARA EL ABASTECIMIENTO DE AGUA, PETRÓLEO, GAS, ELECTRICIDAD Y TELECOMUNICACIONES	GASTO DE CAPITAL	10200	30% SANEAMIENTO DE LAS AGUAS RESIDUALES	\$1,000,000.00
613	CONSTRUCCIÓN DE OBRAS PARA EL ABASTECIMIENTO DE AGUA, PETRÓLEO, GAS, ELECTRICIDAD Y TELECOMUNICACIONES	GASTO DE CAPITAL	10200	30% SANEAMIENTO DE LAS AGUAS RESIDUALES	\$8,500,000.00
TOTAL DEL PROYECTO:					\$25,188,000.00

Handwritten signatures and initials in blue ink are present throughout the page, including a large signature on the left side and several smaller ones across the bottom. A vertical stamp is visible on the right side of the table area.

CEDULAS PRESUPUESTALES

DEPENDENCIA: 010303 COORDINACION DE POTABILIZACION DE PLANTA VIVEROS
 PROYECTO: 6 POTABILIZACION
 VIGENCIA DEL PROGRAMA: Del 01/01/2024 Al 31/12/2024

CLASIFICACION FUNCIONAL Y PROGRAMATICA

CLASIFICACIÓN FUNCIONAL: 20203 ABASTECIMIENTO DE AGUA
 CLASIFICACIÓN PROGRAMÁTICA: E PRESTACION DE LOS SERVICIOS PUBLICOS

VINCULACION A LOS PLANES DE DESARROLLO

PLAN MUNICIPAL:

2.7.1 SERVICIOS PÚBLICOS EFICIENTES Y DE CALIDAD

PLAN ESTATAL:

4.3 INCREMENTAR Y DIVERSIFICAR LAS FUENTES DE ABASTECIMIENTO Y CAPTACIÓN DE AGUA

PLAN NACIONAL:

1.2 GARANTIZAR EMPLEO, EDUCACIÓN, SALUD Y BIENESTAR

OBJETIVOS DE LA ONU:

6.1 GARANTIZAR LA DISPONIBILIDAD DE AGUA Y SU GESTION SOSTENIBLE Y EL SANEAMIENTO PARA TODOS

PROGRAMACION PRESUPUESTAL

REQUERIMIENTOS DEL PROGRAMA:

PARTIDA	DESCRIPCION	TIPO GASTO	FF	RECURSO	IMPORTE
216	MATERIAL DE LIMPIEZA	GASTO CORRIENTE	10100	RECAUDACION PROPIA	\$3,000.00
221	PRODUCTOS ALIMENTICIOS PARA PERSONAS	GASTO CORRIENTE	10100	RECAUDACION PROPIA	\$18,000.00
241	PRODUCTOS MINERALES NO METALICOS	GASTO CORRIENTE	10100	RECAUDACION PROPIA	\$350,000.00
246	MATERIAL ELECTRICO Y ELECTRONICO	GASTO CORRIENTE	10100	RECAUDACION PROPIA	\$150,000.00
247	ARTICULOS METALICOS PARA LA CONSTRUCCION	GASTO CORRIENTE	10100	RECAUDACION PROPIA	\$30,000.00
249	OTROS MATERIALES Y ARTICULOS DE CONSTRUCCION Y REPARACION	GASTO CORRIENTE	10100	RECAUDACION PROPIA	\$70,000.00
252	FERTILIZANTES, PESTICIDAS Y OTROS AGROQUIMICOS	GASTO CORRIENTE	10100	RECAUDACION PROPIA	\$8,000.00
255	MATERIALES, ACCESORIOS Y SUMINISTROS DE LABORATORIO	GASTO CORRIENTE	10100	RECAUDACION PROPIA	\$110,000.00
256	FIBRAS SINTETICAS, HULES PLASTICOS Y DERIVADOS	GASTO CORRIENTE	10100	RECAUDACION PROPIA	\$100,000.00
259	OTROS PRODUCTOS QUIMICOS	GASTO CORRIENTE	10100	RECAUDACION PROPIA	\$7,000,000.00
261	COMBUSTIBLES, LUBRICANTES Y ADITIVOS	GASTO CORRIENTE	10100	RECAUDACION PROPIA	\$100,000.00
272	PRENDAS DE SEGURIDAD Y PROTECCION PERSONAL	GASTO CORRIENTE	10100	RECAUDACION PROPIA	\$25,000.00
291	HERRAMIENTAS MENORES	GASTO CORRIENTE	10100	RECAUDACION PROPIA	\$10,000.00
292	REFACCIONES Y ACCESORIOS MENORES DE EDIFICIOS	GASTO CORRIENTE	10100	RECAUDACION PROPIA	\$3,000.00
295	REFACCIONES Y ACCESORIOS MENORES DE EQUIPO E INSTRUMENTAL MEDICO Y DE LABORATORIO	GASTO CORRIENTE	10100	RECAUDACION PROPIA	\$30,000.00
298	REFACCIONES Y ACCESORIOS MENORES DE MAQUINARIA Y OTROS EQUIPOS	GASTO CORRIENTE	10100	RECAUDACION PROPIA	\$50,000.00
312	GAS	GASTO CORRIENTE	10100	RECAUDACION PROPIA	\$2,200.00

CEDULAS PRESUPUESTALES

339	SERVICIOS PROFESIONALES, CIENTÍFICOS Y TÉCNICOS INTEGRALES	GASTO CORRIENTE	10100	RECAUDACION PROPIA	\$70,000.00
351	CONSERVACION Y MANTENIMIENTO MENOR DE INMUEBLES	GASTO CORRIENTE	10100	RECAUDACION PROPIA	\$60,000.00
364	INSTALACION, REPARACION Y MANTENIMIENTO DE EQUIPO E INSTRUMENTAL MÉDICO Y DE LABORATORIO	GASTO CORRIENTE	10100	RECAUDACION PROPIA	\$70,000.00
357	INSTALACION, REPARACION Y MANTENIMIENTO DE MAQUINARIA, OTROS EQUIPOS Y HERRAMIENTA	GASTO CORRIENTE	10100	RECAUDACION PROPIA	\$400,000.00
562	MAQUINARIA Y EQUIPO INDUSTRIAL	GASTO DE CAPITAL	10100	RECAUDACION PROPIA	\$500,000.00
566	EQUIPO DE GENERACION ELÉCTRICA, APARATOS Y ACCESORIOS ELÉCTRICOS	GASTO DE CAPITAL	10100	RECAUDACION PROPIA	\$30,000.00
567	HERRAMIENTAS Y MAQUINAS-HERRAMIENTA	GASTO DE CAPITAL	10100	RECAUDACION PROPIA	\$60,000.00
541	AUTOMÓVILES Y CAMIONES	GASTO DE CAPITAL	10100	RECAUDACION PROPIA	\$0.00
542	CARROCERIAS Y REMOLQUES	GASTO DE CAPITAL	10100	RECAUDACION PROPIA	\$0.00
532	INSTRUMENTAL MÉDICO Y LABORATORIO	GASTO DE CAPITAL	10100	RECAUDACION PROPIA	\$200,000.00
569	OTROS EQUIPOS	GASTO DE CAPITAL	10100	RECAUDACION PROPIA	\$75,000.00
991	ADEFAS	AMORTIZACION DE LA DEUDA Y DISMINUCION DE PASIVOS	10100	RECAUDACION PROPIA	\$250,000.00
613	CONSTRUCCION DE OBRAS PARA EL ABASTECIMIENTO DE AGUA, PETRÓLEO, GAS, ELECTRICIDAD Y TELECOMUNICACIONES	GASTO DE CAPITAL	10300	5% INFRAESTRUCTURA	\$1,500,000.00
613	CONSTRUCCION DE OBRAS PARA EL ABASTECIMIENTO DE AGUA, PETRÓLEO, GAS, ELECTRICIDAD Y TELECOMUNICACIONES	GASTO DE CAPITAL	10300	5% INFRAESTRUCTURA	\$3,400,000.00
				TOTAL DEL PROYECTO:	\$14,674,200.00

Handwritten signatures and initials in blue ink covering the lower half of the page. The signatures are dense and overlapping, with some appearing to be official stamps or marks.

CEDULAS PRESUPUESTALES

DEPENDENCIA: 010306 COORDINACION DE ALCANTARILLADO
 PROYECTO: 7 AMPLIACION Y REHABILITACION DE REDES DE ALCANTARILLADO
 VIGENCIA DEL PROGRAMA: Del 01/01/2024 Al 31/12/2024

CLASIFICACION FUNCIONAL Y PROGRAMATICA

CLASIFICACIÓN FUNCIONAL: 20103 ORDENACIÓN DE AGUAS RESIDUALES, DRENAJE Y ALCANTARILLADO
 CLASIFICACIÓN PROGRAMÁTICA: E PRESTACION DE LOS SERVICIOS PUBLICOS

VINCULACION A LOS PLANES DE DESARROLLO

PLAN MUNICIPAL:

2.7.1 SERVICIOS PÚBLICOS EFICIENTES Y DE CALIDAD

PLAN ESTATAL:

4.2 INCREMENTAR LOS NIVELES DE TRATAMIENTO DE AGUAS RESIDUALES Y SU REUTILIZACIÓN

PLAN NACIONAL:

1.2 GARANTIZAR EMPLEO, EDUCACIÓN, SALUD Y BIENESTAR

OBJETIVOS DE LA ONU:

6.1 GARANTIZAR LA DISPONIBILIDAD DE AGUA Y SU GESTION SOSTENIBLE Y EL SANEAMIENTO PARA TODOS

PROGRAMACION PRESUPUESTAL

REQUERIMIENTOS DEL PROGRAMA:

PARTIDA	DESCRIPCION	TIPO GASTO	FF	RECURSO	IMPORTE
242	CEMENTO Y PRODUCTOS DE CONCRETO	GASTO CORRIENTE	10300	5% INFRAESTRUCTURA	\$50,000.00
241	PRODUCTOS MINERALES NO METALICOS	GASTO CORRIENTE	10300	5% INFRAESTRUCTURA	\$52,500.00
243	CAL, YESO Y PRODUCTOS DE YESO	GASTO CORRIENTE	10300	5% INFRAESTRUCTURA	\$10,000.00
247	ARTICULOS METALICOS PARA LA CONSTRUCCIÓN	GASTO CORRIENTE	10300	5% INFRAESTRUCTURA	\$50,000.00
248	OTROS MATERIALES Y ARTICULOS DE CONSTRUCCIÓN Y REPARACIÓN	GASTO CORRIENTE	10100	RECAUDACION PROPIA	\$5,000.00
256	FIBRAS SINTETICAS, HULES PLÁSTICOS Y DERIVADOS	GASTO CORRIENTE	10300	5% INFRAESTRUCTURA	\$900,000.00
272	PRENDAS DE SEGURIDAD Y PROTECCIÓN PERSONAL	GASTO CORRIENTE	10100	RECAUDACION PROPIA	\$35,000.00
291	HERRAMIENTAS MENORES	GASTO CORRIENTE	10100	RECAUDACION PROPIA	\$20,000.00
357	INSTALACIÓN, REPARACIÓN Y MANTENIMIENTO DE MAQUINARIA, OTROS EQUIPOS Y HERRAMIENTA	GASTO CORRIENTE	10100	RECAUDACION PROPIA	\$20,000.00
567	HERRAMIENTAS Y MAQUINAS-HERRAMIENTA	GASTO DE CAPITAL	10100	RECAUDACION PROPIA	\$50,000.00
562	MAQUINARIA Y EQUIPO INDUSTRIAL	GASTO DE CAPITAL	10100	RECAUDACION PROPIA	\$30,000.00
613	CONSTRUCCIÓN DE OBRAS PARA EL ABASTECIMIENTO DE AGUA, PETRÓLEO, GAS, ELECTRICIDAD Y TELECOMUNICACIONES	GASTO DE CAPITAL	10300	5% INFRAESTRUCTURA	\$1,400,000.00
613	CONSTRUCCIÓN DE OBRAS PARA EL ABASTECIMIENTO DE AGUA, PETRÓLEO, GAS, ELECTRICIDAD Y TELECOMUNICACIONES	GASTO DE CAPITAL	10300	5% INFRAESTRUCTURA	\$4,984,000.00
TOTAL DEL PROYECTO:					\$7,606,500.00

CEDULAS PRESUPUESTALES

DEPENDENCIA: 010305 COORDINACION DE LABORATORIO Y MONITOREO
 PROYECTO: 8 OPERACIÓN Y MANTENIMIENTO DEL LABORATORIO DE BACTERIOLOGIA
 VIGENCIA DEL PROGRAMA: Del 01/01/2024 Al 31/12/2024

CLASIFICACION FUNCIONAL Y PROGRAMATICA

CLASIFICACIÓN FUNCIONAL: 20203 ABASTECIMIENTO DE AGUA
 CLASIFICACIÓN PROGRAMÁTICA: E PRESTACION DE LOS SERVICIOS PUBLICOS

VINCULACION A LOS PLANES DE DESARROLLO

PLAN MUNICIPAL:

2.7.1 SERVICIOS PÚBLICOS EFICIENTES Y DE CALIDAD

PLAN ESTATAL:

4.3 INCREMENTAR Y DIVERSIFICAR LAS FUENTES DE ABASTECIMIENTO Y CAPTACIÓN DE AGUA

PLAN NACIONAL:

1.2 GARANTIZAR EMPLEO, EDUCACIÓN, SALUD Y BIENESTAR

OBJETIVOS DE LA ONU:

6.1 GARANTIZAR LA DISPONIBILIDAD DE AGUA Y SU GESTION SOSTENIBLE Y EL SANEAMIENTO PARA TODOS

PROGRAMACION PRESUPUESTAL

REQUERIMIENTOS DEL PROGRAMA:

PARTIDA	DESCRIPCION	TIPO GASTO	FF	RECURSO	IMPORTE
255	MATERIALES, ACCESORIOS Y SUMINISTROS DE LABORATORIO	GASTO CORRIENTE	10100	RECAUDACION PROPIA	\$50,000.00
291	HERRAMIENTAS MENORES	GASTO CORRIENTE	10100	RECAUDACION PROPIA	\$200.00
295	REFACCIONES Y ACCESORIOS MENORES DE EQUIPO E INSTRUMENTAL MÉDICO Y DE LABORATORIO	GASTO CORRIENTE	10100	RECAUDACION PROPIA	\$6,000.00
354	INSTALACION, REPARACION Y MANTENIMIENTO DE EQUIPO E INSTRUMENTAL MÉDICO Y DE LABORATORIO	GASTO CORRIENTE	10100	RECAUDACION PROPIA	\$40,000.00
511	MUEBLES DE OFICINA Y ESTANTERIA	GASTO DE CAPITAL	10100	RECAUDACION PROPIA	\$8,000.00
TOTAL DEL PROYECTO:					\$104,200.00

[Handwritten mark]

[Large area of handwritten signatures and scribbles in blue ink]

CEDULAS PRESUPUESTALES

DEPENDENCIA: 010302 COORDINACION DE PRODUCCION
 PROYECTO: 9 PRODUCCION Y DISTRIBUCION DE AGUA POTABLE
 VIGENCIA DEL PROGRAMA: Del 01/01/2024 Al 31/12/2024

CLASIFICACION FUNCIONAL Y PROGRAMATICA

CLASIFICACIÓN FUNCIONAL: 20203 ABASTECIMIENTO DE AGUA
 CLASIFICACIÓN PROGRAMÁTICA: E PRESTACION DE LOS SERVICIOS PUBLICOS

VINCULACION A LOS PLANES DE DESARROLLO

PLAN MUNICIPAL:
 2.7.1 SERVICIOS PÚBLICOS EFICIENTES Y DE CALIDAD
 PLAN ESTATAL:
 4.3 INCREMENTAR Y DIVERSIFICAR LAS FUENTES DE ABASTECIMIENTO Y CAPTACIÓN DE AGUA
 PLAN NACIONAL:
 1.2 GARANTIZAR EMPLEO, EDUCACIÓN, SALUD Y BIENESTAR
 OBJETIVOS DE LA ONU:
 6.1 GARANTIZAR LA DISPONIBILIDAD DE AGUA Y SU GESTION SOSTENIBLE Y EL SANEAMIENTO PARA TODOS

PROGRAMACION PRESUPUESTAL

REQUERIMIENTOS DEL PROGRAMA:

PARTIDA	DESCRIPCION	TIPO GASTO	FF	RECURSO	IMPORTE
241	PRODUCTOS MINERALES NO METÁLICOS	GASTO CORRIENTE	10100	RECAUDACION PROPIA	\$100.000.00
242	CEMENTO Y PRODUCTOS DE CONCRETO	GASTO CORRIENTE	10100	RECAUDACION PROPIA	\$2.000.00
246	MATERIAL ELÉCTRICO Y ELECTRÓNICO	GASTO CORRIENTE	10100	RECAUDACION PROPIA	\$550.000.00
247	ARTICULOS METÁLICOS PARA LA CONSTRUCCIÓN	GASTO CORRIENTE	10100	RECAUDACION PROPIA	\$500.000.00
249	OTROS MATERIALES Y ARTICULOS DE CONSTRUCCIÓN Y REPARACIÓN	GASTO CORRIENTE	10100	RECAUDACION PROPIA	\$20.000.00
252	FERTILIZANTES, PESTICIDAS Y OTROS AGROQUÍMICOS	GASTO CORRIENTE	10100	RECAUDACION PROPIA	\$18.000.00
256	FIBRAS SINTÉTICAS, HULES PLÁSTICOS Y DERIVADOS	GASTO CORRIENTE	10100	RECAUDACION PROPIA	\$700.000.00
261	COMBUSTIBLES, LUBRICANTES Y ADITIVOS	GASTO CORRIENTE	10100	RECAUDACION PROPIA	\$6.000.00
272	PRENDAS DE SEGURIDAD Y PROTECCIÓN PERSONAL	GASTO CORRIENTE	10100	RECAUDACION PROPIA	\$6.000.00
291	HERRAMIENTAS MENORES	GASTO CORRIENTE	10100	RECAUDACION PROPIA	\$20.000.00
292	REFACCIONES Y ACCESORIOS MENORES DE EDIFICIOS	GASTO CORRIENTE	10100	RECAUDACION PROPIA	\$5.000.00
319	SERVICIOS INTEGRALES Y OTROS SERVICIOS	GASTO CORRIENTE	10300	5% INFRAESTRUCTURA	\$130.000.00
332	SERVICIOS DE DISEÑO, ARQUITECTURA, INGENIERÍA Y ACTIVIDADES RELACIONADAS	GASTO CORRIENTE	10300	5% INFRAESTRUCTURA	\$750.000.00
339	SERVICIOS PROFESIONALES, CIENTÍFICOS Y TÉCNICOS INTEGRALES	GASTO CORRIENTE	10100	RECAUDACION PROPIA	\$150.000.00
357	INSTALACIÓN, REPARACIÓN Y MANTENIMIENTO DE MAQUINARIA, OTROS EQUIPOS Y HERRAMIENTA	GASTO CORRIENTE	10100	RECAUDACION PROPIA	\$200.000.00
562	MAQUINARIA Y EQUIPO INDUSTRIAL	GASTO DE CAPITAL	10300	5% INFRAESTRUCTURA	\$200.000.00
566		GASTO DE CAPITAL	10100	RECAUDACION PROPIA	\$700.000.00

CEDULAS PRESUPUESTALES

	EQUIPO DE GENERACION ELÉCTRICA, APARATOS Y ACCESORIOS ELÉCTRICOS				
567	HERRAMIENTAS Y MAQUINAS-HERRAMIENTA	GASTO DE CAPITAL	10100	RECAUDACION PROPIA	\$50,000.00
613	CONSTRUCCION DE OBRAS PARA EL ABASTECIMIENTO DE AGUA, PETRÓLEO, GAS, ELECTRICIDAD Y TELECOMUNICACIONES	GASTO DE CAPITAL	10300	5% INFRAESTRUCTURA	\$500,000.00
298	REFACCIONES Y ACCESORIOS MENORES DE MAQUINARIA Y OTROS EQUIPOS	GASTO CORRIENTE	10100	RECAUDACION PROPIA	\$50,000.00
613	CONSTRUCCION DE OBRAS PARA EL ABASTECIMIENTO DE AGUA, PETRÓLEO, GAS, ELECTRICIDAD Y TELECOMUNICACIONES	GASTO DE CAPITAL	10100	RECAUDACION PROPIA	\$5,000,000.00
613	CONSTRUCCION DE OBRAS PARA EL ABASTECIMIENTO DE AGUA, PETRÓLEO, GAS, ELECTRICIDAD Y TELECOMUNICACIONES	GASTO DE CAPITAL	10300	5% INFRAESTRUCTURA	\$3,020,000.00
TOTAL DEL PROYECTO:					\$12,677,000.00

DEPENDENCIA: 010312 COORDINACION DE MANTENIMIENTO
 PROYECTO: 10 MANTENIMIENTO DE INFRAESTRUCTURA
 VIGENCIA DEL PROGRAMA: Del 01/01/2024 Al 31/12/2024

CLASIFICACION FUNCIONAL Y PROGRAMATICA

CLASIFICACIÓN FUNCIONAL: 20203 ABASTECIMIENTO DE AGUA
 CLASIFICACIÓN PROGRAMÁTICA: E PRESTACION DE LOS SERVICIOS PUBLICOS

VINCULACION A LOS PLANES DE DESARROLLO

PLAN MUNICIPAL:

2.7.1 SERVICIOS PÚBLICOS EFICIENTES Y DE CALIDAD

PLAN ESTATAL:

4.3 INCREMENTAR Y DIVERSIFICAR LAS FUENTES DE ABASTECIMIENTO Y CAPTACIÓN DE AGUA

PLAN NACIONAL:

1.2 GARANTIZAR EMPLEO, EDUCACIÓN, SALUD Y BIENESTAR

OBJETIVOS DE LA ONU:

6.1 GARANTIZAR LA DISPONIBILIDAD DE AGUA Y SU GESTION SOSTENIBLE Y EL SANEAMIENTO PARA TODOS

PROGRAMACION PRESUPUESTAL

REQUERIMIENTOS DEL PROGRAMA:

PARTIDA	DESCRIPCION	TIPO GASTO	FF	RECURSO	IMPORTE
241	PRODUCTOS MINERALES NO METALICOS	GASTO CORRIENTE	10100	RECAUDACION PROPIA	\$30,000.00
242	CEMENTO Y PRODUCTOS DE CONCRETO	GASTO CORRIENTE	10100	RECAUDACION PROPIA	\$10,000.00
243	GAL, YESO Y PRODUCTOS DE YESO	GASTO CORRIENTE	10100	RECAUDACION PROPIA	\$10,000.00
244	MADERA Y PRODUCTOS DE MADERA	GASTO CORRIENTE	10100	RECAUDACION PROPIA	\$5,000.00
245	VIDRIO Y PRODUCTOS DE VIDRIO	GASTO CORRIENTE	10100	RECAUDACION PROPIA	\$50,000.00
246	MATERIAL ELÉCTRICO Y ELECTRONICO	GASTO CORRIENTE	10100	RECAUDACION PROPIA	\$60,000.00
247	ARTICULOS METÁLICOS PARA LA CONSTRUCCIÓN	GASTO CORRIENTE	10100	RECAUDACION PROPIA	\$70,000.00
248	MATERIALES COMPLEMENTARIOS	GASTO CORRIENTE	10100	RECAUDACION PROPIA	\$10,000.00
249	OTROS MATERIALES Y ARTICULOS DE CONSTRUCCIÓN Y REPARACIÓN	GASTO CORRIENTE	10100	RECAUDACION PROPIA	\$80,000.00
256	FIBRAS SINTÉTICAS, HULES PLÁSTICOS Y DERIVADOS	GASTO CORRIENTE	10100	RECAUDACION PROPIA	\$15,000.00
281	HERRAMIENTAS MENORES	GASTO CORRIENTE	10100	RECAUDACION PROPIA	\$20,000.00
292	REFACCIONES Y ACCESORIOS MENORES DE EDIFICIOS	GASTO CORRIENTE	10100	RECAUDACION PROPIA	\$20,000.00
293	REFACCIONES Y ACCESORIOS MENORES DE MOBILIARIO Y EQUIPO DE ADMINISTRACIÓN, EDUCACIONAL Y RECREATIVO	GASTO CORRIENTE	10100	RECAUDACION PROPIA	\$10,000.00
299	REFACCIONES Y ACCESORIOS MENORES OTROS BIENES MUEBLES	GASTO CORRIENTE	10100	RECAUDACION PROPIA	\$10,000.00
325	ARRENDAMIENTO DE MAQUINARIA, OTROS EQUIPOS Y HERRAMIENTAS	GASTO CORRIENTE	10100	RECAUDACION PROPIA	\$15,000.00
351	CONSERVACION Y MANTENIMIENTO MENOR DE INMUEBLES	GASTO CORRIENTE	10100	RECAUDACION PROPIA	\$50,000.00
567	HERRAMIENTAS Y MÁQUINAS-HERRAMIENTA	GASTO DE CAPITAL	10100	RECAUDACION PROPIA	\$30,000.00

CEDULAS PRESUPUESTALES

584	SISTEMAS DE AIRE ACONDICIONADO, CALEFACCION Y DE REFRIGERACION INDUSTRIAL Y COMERCIAL	GASTO DE CAPITAL	10100	RECAUDACION PROPIA	\$80,000.00
511	MUEBLES DE OFICINA Y ESTANTERIA	GASTO DE CAPITAL	10100	RECAUDACION PROPIA	\$80,000.00
613	CONSTRUCCION DE OBRAS PARA EL ABASTECIMIENTO DE AGUA, PETROLEO, GAS, ELECTRICIDAD Y TELECOMUNICACIONES	GASTO DE CAPITAL	10100	RECAUDACION PROPIA	\$1,000,000.00
613	CONSTRUCCION DE OBRAS PARA EL ABASTECIMIENTO DE AGUA, PETROLEO, GAS, ELECTRICIDAD Y TELECOMUNICACIONES	GASTO DE CAPITAL	10300	5% INFRAESTRUCTURA	\$1,900,000.00
TOTAL DEL PROYECTO:					\$3,565,000.00

[Handwritten signatures and scribbles in blue ink covering the lower half of the page]

CEDULAS PRESUPUESTALES

DEPENDENCIA: 010312 COORDINACION DE MANTENIMIENTO
 PROYECTO: 11 MANTENIMIENTO DEL PARQUE VEHICULAR
 VIGENCIA DEL PROGRAMA: Del 01/01/2024 Al 31/12/2024

CLASIFICACION FUNCIONAL Y PROGRAMATICA

CLASIFICACIÓN FUNCIONAL: 20203 ABASTECIMIENTO DE AGUA
 CLASIFICACIÓN PROGRAMÁTICA: E PRESTACION DE LOS SERVICIOS PUBLICOS

VINCULACION A LOS PLANES DE DESARROLLO

PLAN MUNICIPAL:

2.7.1 SERVICIOS PÚBLICOS EFICIENTES Y DE CALIDAD

PLAN ESTATAL:

4.3 INCREMENTAR Y DIVERSIFICAR LAS FUENTES DE ABASTECIMIENTO Y CAPTACIÓN DE AGUA

PLAN NACIONAL:

1.2 GARANTIZAR EMPLEO, EDUCACIÓN, SALUD Y BIENESTAR

OBJETIVOS DE LA ONU:

6.1 GARANTIZAR LA DISPONIBILIDAD DE AGUA Y SU GESTION SOSTENIBLE Y EL SANEAMIENTO PARA TODOS

PROGRAMACION PRESUPUESTAL

REQUERIMIENTOS DEL PROGRAMA:

PARTIDA	DESCRIPCION	TIPO GASTO	FF	RECURSO	IMPORTE
216	MATERIAL DE LIMPIEZA	GASTO CORRIENTE	10100	RECAUDACION PROPIA	\$5,000.00
246	MATERIAL ELÉCTRICO Y ELECTRÓNICO	GASTO CORRIENTE	10100	RECAUDACION PROPIA	\$5,000.00
261	COMBUSTIBLES, LUBRICANTES Y ADITIVOS	GASTO CORRIENTE	10100	RECAUDACION PROPIA	\$220,000.00
291	HERRAMIENTAS MENORES	GASTO CORRIENTE	10100	RECAUDACION PROPIA	\$60,000.00
296	REFACCIONES Y ACCESORIOS MENORES DE EQUIPO DE TRANSPORTE	GASTO CORRIENTE	10100	RECAUDACION PROPIA	\$500,000.00
298	REFACCIONES Y ACCESORIOS MENORES DE MAQUINARIA Y OTROS EQUIPOS	GASTO CORRIENTE	10100	RECAUDACION PROPIA	\$530,000.00
347	FLETES Y MANIOBRAS	GASTO CORRIENTE	10100	RECAUDACION PROPIA	\$10,000.00
355	REPARACIÓN Y MANTENIMIENTO DE EQUIPO DE TRANSPORTE	GASTO CORRIENTE	10100	RECAUDACION PROPIA	\$270,000.00
357	INSTALACION, REPARACION Y MANTENIMIENTO DE MAQUINARIA, OTROS EQUIPOS Y HERRAMIENTA	GASTO CORRIENTE	10100	RECAUDACION PROPIA	\$340,000.00
567	HERRAMIENTAS Y MAQUINAS-HERRAMIENTA	GASTO DE CAPITAL	10100	RECAUDACION PROPIA	\$100,000.00
TOTAL DEL PROYECTO:					\$2,040,000.00

Handwritten signatures and stamps are present below the table, including a large signature on the left and several smaller ones across the bottom. A stamp is visible on the right side of the table area.

CEDULAS PRESUPUESTALES

DEPENDENCIA: 010309 COORDINACION DE DISTRIBUCION Y MANTENIMIENTO
 PROYECTO: 12 MANTENIMIENTO DE REDES
 VIGENCIA DEL PROGRAMA: Del 01/01/2024 Al 31/12/2024

CLASIFICACION FUNCIONAL Y PROGRAMATICA

CLASIFICACIÓN FUNCIONAL: 20203 ABASTECIMIENTO DE AGUA
 CLASIFICACIÓN PROGRAMÁTICA: E PRESTACION DE LOS SERVICIOS PUBLICOS

VINCULACION A LOS PLANES DE DESARROLLO

PLAN MUNICIPAL:

2.7.1 SERVICIOS PÚBLICOS EFICIENTES Y DE CALIDAD

PLAN ESTATAL:

4.3 INCREMENTAR Y DIVERSIFICAR LAS FUENTES DE ABASTECIMIENTO Y CAPTACIÓN DE AGUA

PLAN NACIONAL:

1.2 GARANTIZAR EMPLEO, EDUCACIÓN, SALUD Y BIENESTAR

OBJETIVOS DE LA ONU:

6.1 GARANTIZAR LA DISPONIBILIDAD DE AGUA Y SU GESTION SOSTENIBLE Y EL SANEAMIENTO PARA TODOS

PROGRAMACION PRESUPUESTAL

REQUERIMIENTOS DEL PROGRAMA:

PARTIDA	DESCRIPCION	TIPO GASTO	FF	RECURSO	IMPORTE
241	PRODUCTOS MINERALES NO METÁLICOS	GASTO CORRIENTE	10100	RECAUDACION PROPIA	\$950,000.00
242	CEMENTO Y PRODUCTOS DE CONCRETO	GASTO CORRIENTE	10100	RECAUDACION PROPIA	\$3,000,000.00
243	CAL, YESO Y PRODUCTOS DE YESO	GASTO CORRIENTE	10100	RECAUDACION PROPIA	\$30,000.00
244	MADERA Y PRODUCTOS DE MADERA	GASTO CORRIENTE	10100	RECAUDACION PROPIA	\$20,000.00
247	ARTICULOS METÁLICOS PARA LA CONSTRUCCIÓN	GASTO CORRIENTE	10100	RECAUDACION PROPIA	\$370,000.00
249	OTROS MATERIALES Y ARTICULOS DE CONSTRUCCIÓN Y REPARACIÓN	GASTO CORRIENTE	10100	RECAUDACION PROPIA	\$30,000.00
256	FIBRAS SINTETICAS, HULES PLÁSTICOS Y DERIVADOS	GASTO CORRIENTE	10100	RECAUDACION PROPIA	\$100,000.00
272	PRENDAS DE SEGURIDAD Y PROTECCIÓN PERSONAL	GASTO CORRIENTE	10100	RECAUDACION PROPIA	\$15,000.00
291	HERRAMIENTAS MENORES	GASTO CORRIENTE	10100	RECAUDACION PROPIA	\$25,000.00
336	SERVICIOS DE APOYO ADMINISTRATIVO, FOTOCOPIADO E IMPRESION	GASTO CORRIENTE	10100	RECAUDACION PROPIA	\$30,000.00
357	INSTALACION, REPARACIÓN Y MANTENIMIENTO DE MAQUINARIA, OTROS EQUIPOS Y HERRAMIENTA	GASTO CORRIENTE	10100	RECAUDACION PROPIA	\$3,000.00
399	OTROS SERVICIOS GENERALES	GASTO CORRIENTE	10100	RECAUDACION PROPIA	\$190,000.00
541	AUTOMOVILES Y CAMIONES	GASTO DE CAPITAL	10100	RECAUDACION PROPIA	\$0.00
567	HERRAMIENTAS Y MAQUINAS-HERRAMIENTA	GASTO DE CAPITAL	10100	RECAUDACION PROPIA	\$198,000.00
TOTAL DEL PROYECTO:					\$4,913,000.00



AGUA Y SANEAMIENTO DEL MUNICIPIO DE TEPATITLAN

000126

Programa presupuestario correspondiente al periodo: 6. 01-ENE.2024 AL 31-DIC-2024

CEDULAS PRESUPUESTALES

DEPENDENCIA: 010401 JEFATURA COMERCIAL OFICINA DE TITULAR

PROYECTO: 13 EFICIENCIA COMERCIAL

VIGENCIA DEL PROGRAMA: Del 01/01/2024 Al 31/12/2024

CLASIFICACION FUNCIONAL Y PROGRAMATICA

CLASIFICACIÓN FUNCIONAL: 20203 ABASTECIMIENTO DE AGUA

CLASIFICACIÓN PROGRAMÁTICA: E PRESTACION DE LOS SERVICIOS PUBLICOS

VINCULACION A LOS PLANES DE DESARROLLO

PLAN MUNICIPAL:

2.7.1 SERVICIOS PÚBLICOS EFICIENTES Y DE CALIDAD

PLAN ESTATAL:

4.3 INCREMENTAR Y DIVERSIFICAR LAS FUENTES DE ABASTECIMIENTO Y CAPTACIÓN DE AGUA

PLAN NACIONAL:

1.2 GARANTIZAR EMPLEO, EDUCACIÓN, SALUD Y BIENESTAR

OBJETIVOS DE LA ONU:

6.1 GARANTIZAR LA DISPONIBILIDAD DE AGUA Y SU GESTION SOSTENIBLE Y EL SANEAMIENTO PARA TODOS

PROGRAMACION PRESUPUESTAL

REQUERIMIENTOS DEL PROGRAMA:

PARTIDA	DESCRIPCION	TIPO GASTO	FF	RECURSO	IMPORTE
247	ARTICULOS METALICOS PARA LA CONSTRUCCION	GASTO CORRIENTE	10100	RECAUDACION PROPIA	\$838,840.00
249	OTROS MATERIALES Y ARTICULOS DE CONSTRUCCION Y REPARACION	GASTO CORRIENTE	10100	RECAUDACION PROPIA	\$8,420.00
256	FIBRAS SINTETICAS, HULES PLASTICOS Y DERIVADOS	GASTO CORRIENTE	10100	RECAUDACION PROPIA	\$5,665,394.00
291	HERRAMIENTAS MENORES	GASTO CORRIENTE	10100	RECAUDACION PROPIA	\$60,000.00
318	SERVICIOS POSTALES Y TELEGRAFICOS	GASTO CORRIENTE	10100	RECAUDACION PROPIA	\$1,500.00
336	SERVICIOS DE APOYO ADMINISTRATIVO, FOTOCOPIADO E IMPRESION	GASTO CORRIENTE	10100	RECAUDACION PROPIA	\$120,000.00
363	INSTALACION, REPARACION Y MANTENIMIENTO DE EQUIPO DE COMPUTO Y TECNOLOGIA DE LA INFORMACION	GASTO CORRIENTE	10100	RECAUDACION PROPIA	\$12,480.00
357	INSTALACION, REPARACION Y MANTENIMIENTO DE MAQUINARIA, OTROS EQUIPOS Y HERRAMIENTA	GASTO CORRIENTE	10100	RECAUDACION PROPIA	\$43,442.00
511	MUEBLES DE OFICINA Y ESTANERIA	GASTO DE CAPITAL	10100	RECAUDACION PROPIA	\$30,000.00
515	EQUIPO DE COMPUTO DE TECNOLOGIAS DE LA INFORMACION	GASTO DE CAPITAL	10100	RECAUDACION PROPIA	\$400,000.00
541	AUTOMOVILES Y CAMIONES	GASTO DE CAPITAL	10100	RECAUDACION PROPIA	\$537,000.00
549	OTROS EQUIPO DE TRANSPORTE	GASTO DE CAPITAL	10100	RECAUDACION PROPIA	\$30,000.00
TOTAL DEL PROYECTO:					\$7,745,076.00

DEPENDENCIA: 010401 JEFATURA COMERCIAL OFICINA DE TITULAR
PROYECTO: 14 CULTURA DEL AGUA
VIGENCIA DEL PROGRAMA: Del 01/01/2024 Al 31/12/2024

CLASIFICACION FUNCIONAL Y PROGRAMATICA

CLASIFICACIÓN FUNCIONAL: 20203 ABASTECIMIENTO DE AGUA
CLASIFICACIÓN PROGRAMÁTICA: E PRESTACION DE LOS SERVICIOS PUBLICOS

VINCULACION A LOS PLANES DE DESARROLLO

PLAN MUNICIPAL:
2.7.1 SERVICIOS PÚBLICOS EFICIENTES Y DE CALIDAD
PLAN ESTATAL:
3.8 REDUCIR EL DESPERDICIO DEL AGUA Y RACIONALIZAR SU USO
PLAN NACIONAL:
1.2 GARANTIZAR EMPLEO, EDUCACIÓN, SALUD Y BIENESTAR

OBJETIVOS DE LA ONU:
6.1 GARANTIZAR LA DISPONIBILIDAD DE AGUA Y SU GESTION SOSTENIBLE Y EL SANEAMIENTO PARA TODOS

PROGRAMACION PRESUPUESTAL**REQUERIMIENTOS DEL PROGRAMA:**

PARTIDA	DESCRIPCION	TIPO GASTO	FF	RECURSO	IMPORTE
221	PRODUCTOS ALIMENTICIOS PARA PERSONAS	GASTO CORRIENTE	10100	RECAUDACION PROPIA	\$20,000.00
382	GASTOS DE ORDEN SOCIAL Y CULTURAL	GASTO CORRIENTE	10100	RECAUDACION PROPIA	\$30,000.00
217	MATERIALES Y UTILES DE ENSEÑANZA	GASTO CORRIENTE	10100	RECAUDACION PROPIA	\$25,000.00
TOTAL DEL PROYECTO:					\$75,000.00

[Handwritten signatures and scribbles in blue ink covering the bottom half of the page]

CEDULAS PRESUPUESTALES

DEPENDENCIA: 010310 COORDINACION DE DELEGACIONES
 PROYECTO: 15 MANTENIMIENTO Y REHABILITACION DE LINEAS DE AGUA Y DRENAJE EN LAS DELEGACIONES
 VIGENCIA DEL PROGRAMA: Del 01/01/2024 Al 31/12/2024

CLASIFICACION FUNCIONAL Y PROGRAMATICA

CLASIFICACIÓN FUNCIONAL: 20203 ABASTECIMIENTO DE AGUA
 CLASIFICACIÓN PROGRAMÁTICA: E PRESTACION DE LOS SERVICIOS PUBLICOS

VINCULACION A LOS PLANES DE DESARROLLO

PLAN MUNICIPAL:

2.7.1 SERVICIOS PÚBLICOS EFICIENTES Y DE CALIDAD

PLAN ESTATAL:

4.3 INCREMENTAR Y DIVERSIFICAR LAS FUENTES DE ABASTECIMIENTO Y CAPTACIÓN DE AGUA

PLAN NACIONAL:

1.2 GARANTIZAR EMPLEO, EDUCACIÓN, SALUD Y BIENESTAR

OBJETIVOS DE LA ONU:

6.1 GARANTIZAR LA DISPONIBILIDAD DE AGUA Y SU GESTION SOSTENIBLE Y EL SANEAMIENTO PARA TODOS

PROGRAMACION PRESUPUESTAL

REQUERIMIENTOS DEL PROGRAMA:

PARTIDA	DESCRIPCION	TIPO GASTO	FF	RECURSO	IMPORTE
241	PRODUCTOS MINERALES NO METÁLICOS	GASTO CORRIENTE	10100	RECAUDACION PROPIA	\$380,000.00
242	CEMENTO Y PRODUCTOS DE CONCRETO	GASTO CORRIENTE	10100	RECAUDACION PROPIA	\$150,000.00
399	OTROS SERVICIOS GENERALES	GASTO CORRIENTE	10100	RECAUDACION PROPIA	\$70,000.00
247	ARTICULOS METÁLICOS PARA LA CONSTRUCCIÓN	GASTO CORRIENTE	10100	RECAUDACION PROPIA	\$400,000.00
248	OTROS MATERIALES Y ARTICULOS DE CONSTRUCCIÓN Y REPARACIÓN	GASTO CORRIENTE	10100	RECAUDACION PROPIA	\$50,000.00
272	PRENDAS DE SEGURIDAD Y PROTECCIÓN PERSONAL	GASTO CORRIENTE	10100	RECAUDACION PROPIA	\$50,000.00
291	HERRAMIENTAS MENORES	GASTO CORRIENTE	10100	RECAUDACION PROPIA	\$50,000.00
325	ARRENDAMIENTO DE EQUIPO DE TRANSPORTE	GASTO CORRIENTE	10100	RECAUDACION PROPIA	\$50,000.00
326	ARRENDAMIENTO DE MAQUINARIA, OTROS EQUIPOS Y HERRAMIENTAS	GASTO CORRIENTE	10300	5% INFRAESTRUCTURA	\$900,000.00
511	MUEBLES DE OFICINA Y ESTANTERIA	GASTO DE CAPITAL	10100	RECAUDACION PROPIA	\$60,000.00
566	EQUIPO DE GENERACION ELÉCTRICA, APARATOS Y ACCESORIOS ELÉCTRICOS	GASTO DE CAPITAL	10100	RECAUDACION PROPIA	\$60,000.00
567	HERRAMIENTAS Y MÁQUINAS- HERRAMIENTA	GASTO DE CAPITAL	10100	RECAUDACION PROPIA	\$120,000.00
613	CONSTRUCCION DE OBRAS PARA EL ABASTECIMIENTO DE AGUA, PETRÓLEO, GAS, ELECTRICIDAD Y TELECOMUNICACIONES	GASTO DE CAPITAL	10300	5% INFRAESTRUCTURA	\$0.00
256	FIBRAS SINTETICAS, HULES PLÁSTICOS Y DERIVADOS	GASTO CORRIENTE	10100	RECAUDACION PROPIA	\$1,050,000.00
613	CONSTRUCCION DE OBRAS PARA EL ABASTECIMIENTO DE AGUA, PETRÓLEO, GAS, ELECTRICIDAD Y TELECOMUNICACIONES	GASTO DE CAPITAL	10100	RECAUDACION PROPIA	\$1,500,000.00
613		GASTO DE CAPITAL	10100	RECAUDACION PROPIA	\$800,000.00



AGUA Y SANEAMIENTO DEL MUNICIPIO DE TEPATITLAN

000129

Programa presupuestario correspondiente al periodo: 01-ENE-2024 AL 31-DIC-2024

CEDULAS PRESUPUESTALES

CONSTRUCCIÓN DE OBRAS PARA
EL ABASTECIMIENTO DE AGUA,
PETRÓLEO, GAS, ELECTRICIDAD Y
TELECOMUNICACIONES

TOTAL DEL PROYECTO: \$5,690,000.00

[Handwritten signatures and scribbles in blue ink, including a vertical signature on the left and several horizontal ones across the bottom.]

CEDULAS PRESUPUESTALES

DEPENDENCIA: 010301 JEFATURA TECNICA OFICINA DEL TITULAR
 PROYECTO: 16 PROGRAMA DE ACCIONES PARA PRODER
 VIGENCIA DEL PROGRAMA: Del 01/01/2024 Al 31/12/2024

CLASIFICACION FUNCIONAL Y PROGRAMATICA

CLASIFICACIÓN FUNCIONAL: 20203 ABASTECIMIENTO DE AGUA
 CLASIFICACIÓN PROGRAMÁTICA: E PRESTACION DE LOS SERVICIOS PUBLICOS

VINCULACION A LOS PLANES DE DESARROLLO

PLAN MUNICIPAL:

2.7.1 SERVICIOS PÚBLICOS EFICIENTES Y DE CALIDAD

PLAN ESTATAL:

4.3 INCREMENTAR Y DIVERSIFICAR LAS FUENTES DE ABASTECIMIENTO Y CAPTACIÓN DE AGUA

PLAN NACIONAL:

1.2 GARANTIZAR EMPLEO, EDUCACIÓN, SALUD Y BIENESTAR

OBJETIVOS DE LA ONU:

6.1 GARANTIZAR LA DISPONIBILIDAD DE AGUA Y SU GESTION SOSTENIBLE Y EL SANEAMIENTO PARA TODOS

PROGRAMACION PRESUPUESTAL

REQUERIMIENTOS DEL PROGRAMA:

PARTIDA	DESCRIPCION	TIPO GASTO	FF	RECURSO	IMPORTE
311	ENERGIA ELECTRICA	GASTO CORRIENTE	10100	RECAUDACION PROPIA	\$6,555,906.00
258	FIBRAS SINTETICAS, HULES PLÁSTICOS Y DERIVADOS	GASTO CORRIENTE	10100	RECAUDACION PROPIA	\$800,000.00
259	OTROS PRODUCTOS QUÍMICOS	GASTO CORRIENTE	10100	RECAUDACION PROPIA	\$6,555,906.00
357	INSTALACIÓN, REPARACIÓN Y MANTENIMIENTO DE MAQUINARIA, OTROS EQUIPOS Y HERRAMIENTA	GASTO CORRIENTE	10100	RECAUDACION PROPIA	\$2,530,000.00
562	MAQUINARIA Y EQUIPO INDUSTRIAL	GASTO DE CAPITAL	10100	RECAUDACION PROPIA	\$1,100,000.00
566	EQUIPO DE GENERACION ELÉCTRICA, APARATOS Y ACCESORIOS ELÉCTRICOS	GASTO DE CAPITAL	10100	RECAUDACION PROPIA	\$750,000.00
613	CONSTRUCCIÓN DE OBRAS PARA EL ABASTECIMIENTO DE AGUA, PETRÓLEO-GAS, ELECTRICIDAD Y TELECOMUNICACIONES	GASTO DE CAPITAL	10300	5% INFRAESTRUCTURA	\$1,380,000.00
357	INSTALACION, REPARACIÓN Y MANTENIMIENTO DE MAQUINARIA, OTROS EQUIPOS Y HERRAMIENTA	GASTO CORRIENTE	10200	30% SANEAMIENTO DE LAS AGUAS RESIDUALES	\$1,930,000.00
562	MAQUINARIA Y EQUIPO INDUSTRIAL	GASTO DE CAPITAL	10200	30% SANEAMIENTO DE LAS AGUAS RESIDUALES	\$300,000.00
TOTAL DEL PROYECTO:					\$21,901,812.00

[Handwritten signatures and scribbles in blue ink covering the bottom half of the page.]

AGUA Y SANEAMIENTO DEL MUNICIPIO DE TEPATITLAN

Programa presupuestario correspondiente al periodo: 6. 01-ENE-2024 AL 31-DIC-2024

MATRIZ DE INDICADORES PARA RESULTADOS

DEPENDENCIA: 010201 JEFATURA ADMINISTRATIVA OFICINA DEL TITULAR

PROYECTO: 1 ADMINISTRACION DE LOS RECURSOS HUMANOS

VIGENCIA DEL PROGRAMA: Del 01/01/2024 Al 31/12/2024

OBJETIVO: GARANTIZAR LAS RETRIBUCIONES ECONOMICAS ASI COMO PRESTACIONES Y PREVISION SOCIAL PARA LOS EMPLEADOS Y JUBILADOS DEL ORGANISMO
 GARANTIZAR LAS RETRIBUCIONES ECONOMICAS ASI COMO PRESTACIONES Y PREVISION SOCIAL PARA LOS EMPLEADOS Y JUBILADOS DEL ORGANISMO
 GARANTIZAR LAS RETRIBUCIONES ECONOMICAS ASI COMO PRESTACIONES Y PREVISION SOCIAL PARA LOS EMPLEADOS Y JUBILADOS DEL ORGANISMO

JUSTIFICACION: SE DEBEN CUBRIR AL 100% LAS OBLIGACIONES Y PRESTACIONES OBRERO PATRONALES

IMPACTO: CONDICIONES DE VIDA DIGNA PARA LOS EMPLEADOS DEL ORGANISMO Y SUS FAMILIAS

MATRIZ DE INDICADORES

NIVEL	RESUMEN NARRATIVO	INDICADOR	DEFINICION	DIMENSION	TIPO	METODO CALC	FRECUENCIA	MEDIOS	SUPUESTOS
FIN	SE CUMPLE CON LAS OBLIGACIONES PATRONALES DE LOS EMPLEADOS Y JUBILADOS DEL ORGANISMO	DE ES EL PORCENTAJE DE EMPLEADOS Y JUBILADOS DEL ORGANISMO QUE CUMPLEN CON LAS OBLIGACIONES PATRONALES DE LOS EMPLEADOS Y JUBILADOS DEL ORGANISMO	DE ES EL PORCENTAJE DE EMPLEADOS Y JUBILADOS DEL ORGANISMO QUE CUMPLEN CON LAS OBLIGACIONES PATRONALES DE LOS EMPLEADOS Y JUBILADOS DEL ORGANISMO	EFICAZIA	GESTION	PERSONAS RETRIBUIDAS EN FORMA TOTAL DE EMPLEADOS Y JUBILADOS	Trimestral	REPORTES CONTABLES Y NOMINAS	RECURSOS MONETARIOS PARA PAGAR EN TIEMPO Y FORMA A LOS EMPLEADOS
OBJETIVO	SE CUMPLE CON LAS OBLIGACIONES PATRONALES DE LOS EMPLEADOS Y JUBILADOS DEL ORGANISMO	DE ES EL PORCENTAJE DE EMPLEADOS Y JUBILADOS DEL ORGANISMO QUE CUMPLEN CON LAS OBLIGACIONES PATRONALES DE LOS EMPLEADOS Y JUBILADOS DEL ORGANISMO	DE ES EL PORCENTAJE DE EMPLEADOS Y JUBILADOS DEL ORGANISMO QUE CUMPLEN CON LAS OBLIGACIONES PATRONALES DE LOS EMPLEADOS Y JUBILADOS DEL ORGANISMO	EFICAZIA	GESTION	PERSONAS RETRIBUIDAS EN FORMA TOTAL DE EMPLEADOS Y JUBILADOS	Trimestral	REPORTES CONTABLES Y NOMINAS	RECURSOS MONETARIOS PARA PAGAR EN TIEMPO Y FORMA A LOS EMPLEADOS

Handwritten signatures and initials in blue ink, including a large signature that appears to be 'J. R. ...' and several smaller ones.

000132



AGUA Y SANEAMIENTO DEL MUNICIPIO DE TEPATITLAN

Programa presupuestario correspondiente al periodo: 6. 01-ENE.2024 AL 31-DIC-2024

MATRIZ DE INDICADORES PARA RESULTADOS

DEPENDENCIA: 010201 JEFATURA ADMINISTRATIVA OFICINA DEL TITULAR

PROYECTO: 2 ADMINISTRACION DE SERVICIOS GENERALES Y CONSUMIBLES

VIGENCIA DEL PROGRAMA: Del 01/01/2024 Al 31/12/2024

OBJETIVO: GARANTIZAR LOS SERVICIOS Y CONSUMIBLES NECESARIOS PARA DESEMPEÑAR TODAS LAS FUNCIONES DEL ORGANISMO

JUSTIFICACION: ES NECESARIO DOTAR DE BIENES Y SERVICIOS A LAS DIFERENTES AREAS DEL ORGANISMO PARA SU BUEN FUNCIONAMIENTO

IMPACTO: LA POBLACION DE TEPATITLAN RECIBE UN SERVICIO DE CALIDAD

MATRIZ DE INDICADORES

NIVEL	RESUMEN NARRATIVO	INDICADOR	DEFINICION	DIMENSION	TIPO	METODO CALC	FRECUENCIA	MEDIOS	SUPUESTOS
	CONTRIBUIR CON LA CALIDAD DE LA Poblacion del municipio de Tepatitlan mediante una gestion optima, adquisicion, contratacion y pago de servicios y consumibles necesarios para todas las dependencias del organismo	DE ES EL INDICADOR QUE MIDE LA EFICACIA EN LA EJECUCION DE LOS SERVICIOS Y POR CONCEPTO DE CONSUMIBLES EN RELACION AL MONTO PRESUPUESTADO	EFICACIA	GESTION	CANTO EGRESADO ANUAL PROYECTADO MENSUAL*100	Trimestral	REGISTROS CONTABLES EL ORGANISMO PRESUPUESTO EGRESOS MENSUAL	BASE FORMA	REGISTROS CONTABLES EL ORGANISMO PRESUPUESTO EGRESOS MENSUAL

[Handwritten signatures and scribbles in blue ink covering the table area]

000133

MATRIZ DE INDICADORES PARA RESULTADOS

DEPENDENCIA: 010201 JEFATURA ADMINISTRATIVA OFICINA DEL TITULAR

PROYECTO: 3 VANGUARDIA TECNOLÓGICA

VIGENCIA DEL PROGRAMA: Del 01/01/2024 Al 31/12/2024

OBJETIVO: EFICIENTAR LOS PROCESOS Y OPTIMIZACIÓN DE RECURSOS DEL ORGANISMO

JUSTIFICACION: HOY EN DIA ES INDISPENSABLE CONTAR CON TECNOLOGIA DE VANGUARDIA Y SEGURIDAD DE LOS DATOS DEL ORGANISMO

IMPACTO: LA POBLACION DE TEPATITLAN SE BENEFICIA CON LA RAPIDA ATENCION PRESTADA, FACILITADA POR LA TECNOLOGIA A LA VANGUARDIA

MATRIZ DE INDICADORES

NIVEL	RESUMEN NARRATIVO	INDICADOR	DEFINICION	DIMENSION	TIPO	METODO CALC	FRECUENCIA	MEDIOS	SUPESTOS
FIN	CONTRIBUIR CON LA MEJORA CONTINUA DE SISTEMAS ADMINISTRATIVOS EXISTENTES Y FUTUROS MEDIANTE LA VANGUARDIA TECNOLÓGICA	SOLUCION DE PROBLEMAS LA CAPACIDAD DE SOLUCION DE INCIDENCIAS, REPORTES Y MEDIDAS INFORMATIVAS	ES EL INDICADOR QUE MIDE LA CAPACIDAD DE SOLUCION DE INCIDENCIAS, REPORTES Y MEDIDAS INFORMATIVAS	EFICACIA	GESTION	REPORTES ATENDIDOS/RTEP SOLICITADOS 100	Trimestral	BITAGORAS	SE CUENTA CON LOS RECURSOS FINANCIEROS Y HUMANOS PARA ESTAR A LA VANGUARDIA TECNOLÓGICAMENTE
OBJETIVO	CONTRIBUIR CON LA MEJORA CONTINUA DE SISTEMAS ADMINISTRATIVOS EXISTENTES Y FUTUROS MEDIANTE LA VANGUARDIA TECNOLÓGICA	DE ES EL INDICADOR QUE MIDE LA CAPACIDAD DE SOLUCION DE INCIDENCIAS, REPORTES Y MEDIDAS INFORMATIVAS	ES EL INDICADOR QUE MIDE LA CAPACIDAD DE SOLUCION DE INCIDENCIAS, REPORTES Y MEDIDAS INFORMATIVAS	EFICACIA	GESTION	REPORTES ATENDIDOS/RTEP SOLICITADOS 100	Trimestral	BITAGORAS	SE CUENTA CON LOS RECURSOS FINANCIEROS Y HUMANOS PARA ESTAR A LA VANGUARDIA TECNOLÓGICAMENTE

[Handwritten signatures and initials in blue ink, including 'Pang', 'OK', and various scribbles.]



AGUA Y SANEAMIENTO DEL MUNICIPIO DE TEPATITLAN

Programa presupuestario correspondiente al periodo: 6. 01-ENE.2024 AL 31-DIC-2024

MATRIZ DE INDICADORES PARA RESULTADOS

DEPENDENCIA: 010201 JEFATURA ADMINISTRATIVA OFICINA DEL TITULAR

PROYECTO: 4 IMPLEMENTACION DE ARCHIVO GENERAL

VIGENCIA DEL PROGRAMA: Del 01/01/2024 Al 31/12/2024

OBJETIVO: CREACION DE UN ARCHIVO GENERAL FIJO EN EL ORGANISMO INTEGRADO A LAS AREAS CREADORAS DE FLUJO DOCUMENTAL Y CUMPLIENDO CON LAS NECESIDADES DE ESPACIO PARA LA COMPLETA CONCENTRACION DE LOS MISMOS PARA BRINDAR A LA CIUDADANIA GENERAL DEL MUNICIPIO DE TEPATITLAN UNA MEJOR DISPOSICION Y SALVAGUARDO DEL PATRIMONIO DOCUMENTAL DEL ORGANISMO

JUSTIFICACION: CUMPLIR CON LOS LINEAMIENTOS ESTIPULADOS EN LA LEY GENERAL DE ARCHIVO YA QUE NO SE ENCUENTRA EN IMPLEMENTACION LA CREACION DE ARCHIVO GENERAL

IMPACTO: LA POBLACION TIENE ACCESO A LA INFORMACION DOCUMENTAL DEL ORGANISMO

MATRIZ DE INDICADORES

NIVEL	RESUMEN NARRATIVO	INDICADOR	DEFINICION	DIMENSION	TIPO	METODO CALC	FRECUENCIA	MEDIOS	SUJETOS
PROPOSITO	CONTRIBUIR CON UNA TERCERA PARTE DEL AVANCE DE LA SOCIEDAD INGRESADA DEL ARCHIVO GENERAL MEDIANTE EL 100% DE DISPONIBILIDAD DOCUMENTAL	AVANCE DE LA SOCIEDAD INGRESADA DEL ARCHIVO GENERAL	ES EL INDICADOR QUE MIDE EL AVANCE DEL ARCHIVO EN CIERTO PERIODO	EFICACIA	GESTION	EFECTIVOS ARCHIVADOS DEPURADOS/SEJER CICLOS PROGRAMADOS*	Anual	CATALOGO DISPOSICION DOCUMENTAL	DE ABRIL DEL ARCHIVO GENERAL DEL ORGANISMO
PROPOSITO	QUE EXISTA UN ARCHIVO QUE PORCENTAJE DE AVANCE EN LA DOCUMENTACION DEL ORGANISMO	AVANCE DE LA SOCIEDAD INGRESADA DEL ARCHIVO GENERAL	ES EL INDICADOR QUE MIDE EL AVANCE DEL ARCHIVO EN CIERTO PERIODO	EFICACIA	GESTION	EFECTIVOS ARCHIVADOS DEPURADOS/SEJER CICLOS PROGRAMADOS*	Anual	CATALOGO DISPOSICION DOCUMENTAL	DE SE COORDINAN Y COOPERAN TODOS LOS DEPARTAMENTOS INVOLUCRADOS PARA LOGRAR AVANCE DEL MAYOR RUMBO DE PERIODOS DOCUMENTACION ARCHIVADOS Y DIGITALIZADA
COMPONENTE	AMPLIACION DEL ESPACIO DE ARCHIVO GENERAL CON DOCUMENTOS ARCHIVADOS, DIGITALIZADOS Y DEPURADOS	AVANCE DE LA SOCIEDAD INGRESADA DEL ARCHIVO GENERAL	ES EL INDICADOR QUE MIDE EL AVANCE DEL ARCHIVO EN CIERTO PERIODO	EFICACIA	GESTION	EFECTIVOS ARCHIVADOS DEPURADOS/SEJER CICLOS PROGRAMADOS*	Anual	CATALOGO DISPOSICION DOCUMENTAL	DE LAS HERRAMIENTAS TECNOLOGICAS MODERNAS Y RAPIDAS SE CUENTA CON EL ESPACIO ADECUADO PARA EL ARCHIVO
ACTIVIDAD	CATALOGAR ARCHIVAR Y PORCENTAJE DE AVANCE DE ARCHIVO GENERAL	AVANCE DE LA SOCIEDAD INGRESADA DEL ARCHIVO GENERAL	ES EL INDICADOR QUE MIDE EL AVANCE DEL ARCHIVO EN CIERTO PERIODO	EFICACIA	GESTION	EFECTIVOS ARCHIVADOS DEPURADOS/SEJER CICLOS PROGRAMADOS*	Anual	CATALOGO DISPOSICION DOCUMENTAL	DE SE CUENTA CON EL MATERIAL SUFICIENTE Y HERRAMIENTAS DE DIGITALIZACION EN OPTIMAS CONDICIONES PARA INCREMENTO DE EFICACIA
ACTIVIDAD	DEPURAR DOCUMENTACION PORCENTAJE DE AVANCE DE ARCHIVO GENERAL	AVANCE DE LA SOCIEDAD INGRESADA DEL ARCHIVO GENERAL	ES EL INDICADOR QUE MIDE EL AVANCE DEL ARCHIVO EN CIERTO PERIODO	EFICACIA	GESTION	EFECTIVOS ARCHIVADOS DEPURADOS/SEJER CICLOS PROGRAMADOS*	Anual	EFICACIA	DE SE CUENTA CON EL MATERIAL SUFICIENTE Y HERRAMIENTAS DE DIGITALIZACION EN OPTIMAS CONDICIONES PARA INCREMENTO DE EFICACIA

000135

[Handwritten signatures and initials in blue ink, including 'S. O. K. P.', 'J. P.', and 'J. S. P.']



AGUA Y SANEAMIENTO DEL MUNICIPIO DE TEPATTLILAN

Programa presupuestario correspondiente al periodo: 01-ENE-2024 AL 31-DIC-2024

MATRIZ DE INDICADORES PARA RESULTADOS

DEPENDENCIA: 010304 COORDINACION DE SANEAMIENTO
 PROYECTO: 5 OPERACION Y MANTENIMIENTO DE LAS PLANTAS DE TRATAMIENTO DE AGUAS RESIDUALES
 VIGENCIA DEL PROGRAMA: Del 01/01/2024 Al 31/12/2024
 OBJETIVO: LAS PLANTAS DE TRATAMIENTO DE AGUAS RESIDUALES OPERAN LOS 365 DIAS DEL AÑO AL 100% DE SU CAPACIDAD CUMPLIENDO CON LA NORMATIVIDAD VIGENTE, CONTRIBUYE AL CUIDADO DEL MEDIO AMBIENTE BENEFICIANDO A LA POBLACION TEPATTLILENSE
 JUSTIFICACION: NO SE DISPONE DE INFRAESTRUCTURA ADECUADA, EQUIPOS ELECTROMECANICOS NECESARIOS ASI COMO EL MANTENIMIENTO ADECUADO PARA CONTINUAR CON LA OPERACION NORMAL DE LAS PLANTAS DE TRATAMIENTO EN CASO DE CONTINGENCIA AFECTANDO A LA POBLACION DE TEPATTLILAN

IMPACTO: POBLACION DEL MUNICIPIO DE TEPATTLILAN Y SUS ALREDEDORES DONDE DESEMBOCAN LAS AGUAS TRATADAS

MATRIZ DE INDICADORES

NIVEL	RESUMEN NARRATIVO	INDICADOR	DEFINICION	DIMENSION	TIPO	METODO CALC	FRECUENCIA	MEDIOS	SUPUESTOS
FIN	AUMENTO EN LA CALIDAD DE LOS SERVICIOS DE SANEAMIENTO, MEJORANDO LOS PROCESOS DE CAPTACION, POTABILIZACION, CONDUCCION Y TRATAMIENTO DEL AGUA PARA OFRECER UN SERVICIO CONTINUO, QUE CUMPLA CON LA NORMATIVIDAD VIGENTE DEL CALIDAD DE AGUA	INDICADOR DE EFICACIA DE LA CONTRIBUCION DE AGUAS RESIDUALES EN EL MUNICIPIO	EFICACIA DE LA CONTRIBUCION DE AGUAS RESIDUALES EN EL MUNICIPIO	EFICACIA	GESTION	TOTAL DE AGUAS TRATADAS/TOTAL DE AGUAS RESIDUALES PRODUCIDAS Y CONDUCTAS POR COLECTORES) * 100	Semanal	REPORTES DE REALIZADOS EN COLECTORES Y REPORTES DIARIOS DE OPERACION	AFORO SI MEZCLA EL SERVICIO EN DE TRATAMIENTO DE AGUAS RESIDUALES EN MANTENIMIENTO DE CONDICIONES OPTIMAS DE FUNCIONAMIENTO DE LAS PLANTAS DE TRATAMIENTO LA CAPACIDAD INSTALADA MEDIANTE LA CONSTRUCCION DE INFRAESTRUCTURA NUEVA.
PROPOSITO	LAS PLANTAS DE TRATAMIENTO DE AGUAS RESIDUALES OPERAN LOS 365 DIAS DEL AÑO AL 100% DE SU CAPACIDAD CUMPLIENDO CON LA NORMATIVIDAD VIGENTE, CONTRIBUYE AL CUIDADO DEL MEDIO AMBIENTE BENEFICIANDO A LA POBLACION TEPATTLILENSE	DE PORCENTAJE DE LAS PLANTAS DE TRATAMIENTO DE AGUAS RESIDUALES EN EL MUNICIPIO	DE ES EL INDICADOR DE EFICACIA QUE MIDE EL AUMENTO EN EL TRATAMIENTO DE AGUAS RESIDUALES EN EL MUNICIPIO	EFICACIA	GESTION	100% DE OPERACIONES CUMPLIENDO LA NORMATIVIDAD DEL AÑO * 100	Anual	REPORTES DIARIOS DE CALIDAD DE AGUA	RECURSOS DE INFRAESTRUCTURA Y MANTENIMIENTO EQUIPO ESPECIALIZADO ASI COMO CONDICIONES AMBIENTALES FAVORABLES PARA LA OPERACION DE LA PLANTA LOS 365 DIAS DEL AÑO
COMPONENTE	POBLACION TEPATTLILENSE LAS PLANTAS DE TRATAMIENTO DE AGUAS RESIDUALES EN LAS PLANTAS DE TRATAMIENTO DE AGUAS RESIDUALES	DE PORCENTAJE DE AGUA TRATADA EN LAS PLANTAS DE TRATAMIENTO DE AGUAS RESIDUALES	DE EFICACIA DE TRATAMIENTO DE AGUAS RESIDUALES EN EL MUNICIPIO	EFICACIA	GESTION	TOTAL DE TRATADOS MENSUALMENTE / CAPACIDAD TOTAL DE TRATAMIENTO MENSUAL) * 100	Trimestral	REPORTES DIARIOS DE OPERACION	RECURSOS HUMANOS, MATERIALES Y ECONOMICOS SUFFICIENTES PARA SOLVENTAR LOS PROBLEMAS DE OPERACION DE LAS PLANTAS DE TRATAMIENTO DE AGUAS RESIDUALES

000136

136



AGUA Y SANEAMIENTO DEL MUNICIPIO DE TEPATITLAN

Programa presupuestario correspondiente al periodo: 6.01-ENE-2024 AL 31-DIC-2024

MATRIZ DE INDICADORES PARA RESULTADOS

ACTIVIDAD	DESCRIPCIÓN DE INDICADORES DE RESULTADOS	DE ES EL INDICADOR QUE MIDE LA EFICACIA EN EL MANTENIMIENTO PREVENTIVO Y CORRECTIVO DE LAS PLANTAS DE TRATAMIENTO EN EL MUNICIPIO	EFICACIA	GESTIÓN	MANTENIMIENTO REALIZADOS (MANTENIMIENTOS PROGRAMADOS) • 100	Trimestre	INFRAESTRUCTURA Y MANTENIMIENTO	DE EXISTEN RECURSOS HUMANOS, MATERIALES Y ECONÓMICOS SUFFICIENTES PARA REALIZAR EL MANTENIMIENTO PREVENTIVO Y CORRECTIVO EN LAS PLANTAS DE TRATAMIENTO DE AGUAS RESIDUALES
ACTIVIDAD 1	OPERACIÓN ADECUADA DE LAS PLANTAS DE TRATAMIENTO DE AGUAS RESIDUALES	DE ES EL INDICADOR QUE MIDE LA EFICACIA EN LA EJECUCIÓN DE ACTIVIDADES Y REALIZADAS POR PARTE DEL PERSONAL PARA LA ADECUADA OPERACIÓN DE LAS PLANTAS DE TRATAMIENTO DEL MUNICIPIO	EFICACIA	GESTIÓN	(TOTAL ACTIVIDADES REALIZADAS / TOTAL DE ACTIVIDADES PROGRAMADAS) • 100	Trimestre	REPORTES DIARIOS DE OPERACIÓN Y BITÁCORAS DE ANÁLISIS DE AGUA	NECESARIAS EN TIEMPO Y FORMA DE ACUERDO A LO PROGRAMADO EN LOS 365 DÍAS DEL AÑO

000137

[Handwritten signature]

[Handwritten signature]

[Handwritten signature]

[Handwritten signature]

[Handwritten signature]

[Handwritten signature]

137



AGUA Y SANEAMIENTO DEL MUNICIPIO DE TEPATITLAN

Programa presupuestario correspondiente al periodo: 6. 01-ENE.2024 AL 31-DIC-2024

MATRIZ DE INDICADORES PARA RESULTADOS

DEPENDENCIA: 010303 COORDINACION DE POTABILIZACION DE PLANTA VIVEROS

PROYECTO: 6 POTABILIZACION

VIGENCIA DEL PROGRAMA: Del 01/01/2024 Al 31/12/2024

OBJETIVO: SE CUENTA CON INFRAESTRUCTURA NECESARIA, EQUIPOS Y MANTENIMIENTOS ADECUADOS PARA LA OPERACIÓN ÓPTIMA DE LAS PLANTAS POTABILIZADORAS BANEFIICIANDO A LA POBLACION DE TEPATITLAN

JUSTIFICACION: SE DEBE POTABILIZAR EL AGUA CORRECTAMENTE PARA ABASTECIMIENTO DE LA POBLACION

IMPACTO: QUE LA POBLACION DEL MUNICIPIO DE TEPATITLAN CUENTE CON AGUA POTABLE ACORDE A LA NOM

MATRIZ DE INDICADORES

NIVEL	RESUMEN NARRATIVO	INDICADOR	DEFINICION	DIMENSION	TIPO	METODO CALC	FRECUENCIA	MEDIOS	SUPUESTOS
FIN	AUMENTO EN LA CALIDAD DE LOS SERVICIOS DE SANEAMIENTO, MEJORANDO LOS PROCESOS DE CAPTACION, POTABILIZACION Y TRATAMIENTO DEL AGUA PARA GERENCIAR UN SERVICIO CONTINUO, QUE GARANTICE LA VIGENTE DE CALIDAD DE AGUA	ES EL INDICADOR DE EFICACIA DE LA CONTRIBUCION DEL SERVICIO DE AGUA POTABLE A LA POBLACION DE TEPATITLAN	ES EL INDICADOR DE EFICACIA DE LA CONTRIBUCION DEL SERVICIO DE AGUA POTABLE A LA POBLACION DE TEPATITLAN	EFICACIA	GESTION	TOTAL DE LA POBLACION QUE SE SURTE DE LAS POTABILIZADORAS S/ J TOTAL DE LA POBLACION EN LA CABECERA MUNICIPAL * 100	Anual	REPORTES DE BITACORAS DE LAS PRENSAS Y REPORTES DIARIOS DE OPERACION	DE BI MEJORA EL SERVICIO DE POTABILIZACION DE AGUA, MANTENIMIENTO EN LAS PRENSAS Y CONDICIONES OPTIMAS DE FUNCIONAMIENTO DE LAS PLANTAS POTABILIZADORAS Y AUMENTO EN LA CAPACIDAD DE LA PLANTA POTABILIZADORA MEDIANTE LA CONSTRUCCION DE LA INFRAESTRUCTURA NUEVA
PROPOSITO	SE CUENTA CON PORCENTAJE DE PERSONAS BENEFICIADAS Y CON LA POTABILIZADA EN LAS PLANTAS POTABILIZADORAS BANEFIICIANDO A LA POBLACION DE TEPATITLAN	DE ES EL INDICADOR DE EFICACIA DE LA OPERACION DE LAS PLANTAS POTABILIZADORAS DE AGUA	DE ES EL INDICADOR QUE MIDE LA EFICACIA EN EL MANTENIMIENTO PREVENTIVO Y CORRECTIVO DE LAS PLANTAS POTABILIZADORAS	EFICACIA	GESTION	TOTAL DE LA POBLACION QUE SE SURTE DE LAS POTABILIZADORAS S/ J TOTAL DE LA POBLACION EN LA CABECERA MUNICIPAL * 100	Anual	REPORTES DIARIOS DE OPERACION	PLANTAS POTABILIZADORAS DE AGUA, MANTENIMIENTO EN LAS PRENSAS Y CONDICIONES OPTIMAS DE FUNCIONAMIENTO A LOS HABITANTES DE LA CABECERA MUNICIPAL AGUA DE CALIDAD
COMPONENTE	AGUA CRUDA NECESARIA DE LAS PLANTAS POTABILIZADORAS BANEFIICIANDO A LA POBLACION DE TEPATITLAN	DE ES EL INDICADOR QUE MIDE LA EFICACIA EN EL MANTENIMIENTO PREVENTIVO Y CORRECTIVO DE LAS PLANTAS POTABILIZADORAS	DE ES EL INDICADOR QUE MIDE LA EFICACIA EN EL MANTENIMIENTO PREVENTIVO Y CORRECTIVO DE LAS PLANTAS POTABILIZADORAS	EFICACIA	GESTION	TOTAL DE LA POBLACION QUE SE SURTE DE LAS POTABILIZADORAS S/ J TOTAL DE LA POBLACION EN LA CABECERA MUNICIPAL * 100	Trimestral	REPORTES DIARIOS DE OPERACION	RECURSOS HUMANOS Y ECONOMICOS SUFICIENTES PARA SOLVENTAR LOS PROBLEMAS DE OPERACION Y MANTENIMIENTO DE LAS PLANTAS POTABILIZADORAS
ACTIVIDAD	MANTENIMIENTO PREVENTIVO Y CORRECTIVO DE LAS PLANTAS POTABILIZADORAS	DE ES EL INDICADOR QUE MIDE LA EFICACIA EN EL MANTENIMIENTO PREVENTIVO Y CORRECTIVO DE LAS PLANTAS POTABILIZADORAS	DE ES EL INDICADOR QUE MIDE LA EFICACIA EN EL MANTENIMIENTO PREVENTIVO Y CORRECTIVO DE LAS PLANTAS POTABILIZADORAS	EFICACIA	GESTION	MANTENIMIENTO REALIZADOS (MAN TENDIMIENTOS PROGRAMADOS) * 100	Trimestral	BITACORAS DE MANTENIMIENTO	RECURSOS HUMANOS Y ECONOMICOS SUFICIENTES PARA SOLVENTAR LOS PROBLEMAS DE OPERACION Y MANTENIMIENTO DE LAS PLANTAS POTABILIZADORAS

000138

Página 7 de 21

138



AGUA Y SANEAMIENTO DEL MUNICIPIO DE TEPATITLAN

Programa presupuestario correspondiente al periodo: 01-ENE-2024 AL 31-DIC-2024

MATRIZ DE INDICADORES PARA RESULTADOS

ACTIVIDAD	OPERACION ADECUADA DE LAS PLANTAS POTABILIZADORAS DE AGUA	DE ES EL INDICADOR QUE MIDE LA EFICACIA EN LA AGUILLERIZACION POR PARTE DE PERSONAL PARA LA ADECUADA OPERACION DE LAS PLANTAS POTABILIZADORAS DE AGUA	EFICACIA	GESTION	TOTAL ANALISIS REALIZADOS EN EL TOTAL DE PROGRAMADOS TRIMESTRALMENTE	DE TRIMESTRE	REPORTE DIARIO DE OPERACION Y BITACORA DE ANALISIS DE AGUA	DE EL PERSONAL REALIZA NECESARIAS EN TIEMPO LO PROGRAMADO EN LOS 30 DIAS DEL AÑO
-----------	---	---	----------	---------	--	--------------	--	--

[Handwritten signature]

[Handwritten signature]

[Multiple handwritten signatures and initials in blue ink]

000139



AGUA Y SANEAMIENTO DEL MUNICIPIO DE TEPATITLAN

Programa presupuestario correspondiente al periodo: 6. 01-ENE.2024 AL 31-DIC-2024

MATRIZ DE INDICADORES PARA RESULTADOS

DEPENDENCIA: 010308 COORDINACION DE ALCANTARILLADO

PROYECTO: 7 AMPLIACION Y REHABILITACION DE REDES DE ALCANTARILLADO

VIGENCIA DEL PROGRAMA: Del 01/01/2024 Al 31/12/2024

OBJETIVO: PRESTAR UN SERVICIO DE ALCANTARILLADO EFICIENTE Y DE CALIDAD

JUSTIFICACION: LA RED DE ALCANTARILLADO POR SU ANTIGUEDAD EN ALGUNAS ZONAS PRESENTAN DAÑOS CONSIDERABLES AJUNADO A LA GRAN CANTIDAD DE DESECHOS SOLIDOS CONSTANTEMENTE HAY ROTURAS Y TAPONAMIENTOS DE TUBERIAS, VECINOS DE ESAS ZONAS SUFREN EL ESCURRIMIENTO SUPERFICIAL DE AGUAS RESIDUALES

IMPACTO: POBLACION EN GENERAL QUE CUENTAN CON EL SERVICIO DE DRENAJE Y ALCANTARILLADO

MATRIZ DE INDICADORES

NIVEL	RESUMEN NARRATIVO	INDICADOR	DEFINICION	DIMENSION	TIPO	METODO CALC	FRECUENCIA	MEDIOS	SUPESTOS
FIN	CONTINUAR A TRABAJAR EN LA RECONSTRUCCION DE LA RED DE ALCANTARILLADO EN LAS ZONAS DE AGUAS NEGRAS MEDIANTE UN ALCANTARILLADO EFICIENTE	QUE PORCENTAJE DE TRABAJOS ATENDIDOS EN TRABAJOS ATENDIDOS EN TRABAJOS ATENDIDOS EN TRABAJOS ATENDIDOS	DE DEFINE EL PORCENTAJE DE REPORTES DE EFICACIA DE LA CIUDADANIA EFECTIVAMENTE CONCLUIDOS	EFICACIA	GESTION	REPORTES ATENDIDOS/REPOS REPORTES GENERADOS * 100	Trimestral	REPORTES DE ORDENES DE TRABAJO DEL SISTEMA AGUA CALIDAD PROCESOS	DISPONIBILIDAD DE ALCANTARILLADO DE AGUA CALIDAD
PROPOSITO	UN MUNICIPIO CON PORCENTAJE EN TRABAJOS ATENDIDOS EN TRABAJOS ATENDIDOS EN TRABAJOS ATENDIDOS EN TRABAJOS ATENDIDOS	DE DEFINE EL PORCENTAJE DE REPORTES DE EFICACIA DE LA CIUDADANIA EFECTIVAMENTE CONCLUIDOS	DE DEFINE EL PORCENTAJE DE REPORTES DE EFICACIA DE LA CIUDADANIA EFECTIVAMENTE CONCLUIDOS	EFICACIA	GESTION	REPORTES ATENDIDOS/REPOS REPORTES GENERADOS * 100	Trimestral	REPORTES DE ORDENES DE TRABAJO DEL SISTEMA AGUA CALIDAD PROCESOS	CON DISPONIBILIDAD DE AGUA CALIDAD
COMPONENTE	TRABAJOS DE MANTENIMIENTO Y REHABILITACION DE REDES DE ALCANTARILLADO	DE PORCENTAJE DE TRABAJOS ATENDIDOS EN TRABAJOS ATENDIDOS EN TRABAJOS ATENDIDOS EN TRABAJOS ATENDIDOS	DE DEFINE EL PORCENTAJE DE REPORTES DE EFICACIA DE LA CIUDADANIA EFECTIVAMENTE CONCLUIDOS	EFICACIA	GESTION	REPORTES ATENDIDOS/REPOS REPORTES GENERADOS * 100	Trimestral	REPORTES DE ORDENES DE TRABAJO DEL SISTEMA AGUA CALIDAD PROCESOS	DISPONIBILIDAD DE ALCANTARILLADO DE AGUA CALIDAD
ACTIVIDAD	REALIZAR TRABAJOS DE ALCANTARILLADO	DE PORCENTAJE DE TRABAJOS ATENDIDOS EN TRABAJOS ATENDIDOS EN TRABAJOS ATENDIDOS EN TRABAJOS ATENDIDOS	DE DEFINE EL PORCENTAJE DE REPORTES DE EFICACIA DE LA CIUDADANIA EFECTIVAMENTE CONCLUIDOS	EFICACIA	GESTION	REPORTES ATENDIDOS/REPOS REPORTES GENERADOS * 100	Trimestral	REPORTES DE ORDENES DE TRABAJO DEL SISTEMA AGUA CALIDAD PROCESOS	CON DISPONIBILIDAD DE ALCANTARILLADO DE AGUA CALIDAD
ACTIVIDAD	RECIBIR EVALUAR Y PROGRAMAR TRABAJOS DE ALCANTARILLADO	Y PORCENTAJE DE TRABAJOS ATENDIDOS EN TRABAJOS ATENDIDOS EN TRABAJOS ATENDIDOS EN TRABAJOS ATENDIDOS	DE DEFINE EL PORCENTAJE DE REPORTES DE EFICACIA DE LA CIUDADANIA EFECTIVAMENTE CONCLUIDOS	EFICACIA	GESTION	REPORTES ATENDIDOS/REPOS REPORTES GENERADOS * 100	Trimestral	REPORTES DE ORDENES DE TRABAJO DEL SISTEMA AGUA CALIDAD PROCESOS	CON DISPONIBILIDAD DE ALCANTARILLADO DE AGUA CALIDAD

[Handwritten signatures and stamps in blue ink, including a large signature 'Lang' and a circular stamp with illegible text.]

000140



AGUA Y SANEAMIENTO DEL MUNICIPIO DE TEPATITLAN

Programa presupuestario correspondiente al periodo: 6. 01-ENE.2024 AL 31-DIC-2024

MATRIZ DE INDICADORES PARA RESULTADOS

DEPENDENCIA: 010305 COORDINACIÓN DE LABORATORIO Y MONITOREO
 PROYECTO: 8 OPERACIÓN Y MANTENIMIENTO DEL LABORATORIO DE BACTERIOLOGIA
 VIGENCIA DEL PROGRAMA: Del 01/01/2024 Al 31/12/2024
 OBJETIVO: ANALIZAR DE MANERA ÓPTIMA Y EFICAZ EL AGUA POTABLE
 JUSTIFICACION: MANTENER EN BUEN FUNCIONAMIENTO EL LABORATORIO DE BACTERIOLOGIA PARA CUMPLIR CON LOS ANALISIS DE AGUA EN TIEMPO Y FORMA
 IMPACTO: LA POBLACION DE TEPATITLAN RECIBE AGUA DENTRO DE LA NOM

MATRIZ DE INDICADORES

NIVEL	RESUMEN NARRATIVO	INDICADOR	DEFINICION	DIMENSION	TIPO	METODO CALC	FRECUENCIA	MEDIOS	SUPUESTOS
OBJETIVO	ANALISIS DE CALIDAD FORZANTE EN EL ANALISIS REALIZADOS EN EL LABORATORIO BACTERIOLOGIA	DE ES EL INDICADOR DE GESTION QUE MIDE LA EFICACIA DE ASTERA EN SU CONTRIBUCION AL TOTAL E ANALISIS REALIZADOS EN CARGA MANEJO HOSPITAL Y SUS DELEGACIONES	EFICIENCIA	GESTION	(TOTAL ANALISIS REALIZADOS TRIMESTRALMENTE EN EL TOTAL DE ANALISIS PROGRAMADOS TRIMESTRALMENTE) E1130	Trimestral			

[Handwritten signatures and scribbles in blue ink covering the table area]

000141



AGUA Y SANEAMIENTO DEL MUNICIPIO DE TEPATITLAN

Programa presupuestario correspondiente al periodo: 6. 01-ENE-2024 AL 31-DIC-2024

MATRIZ DE INDICADORES PARA RESULTADOS

DEPENDENCIA: 010302 COORDINACION DE PRODUCCION
 PROYECTO: 9 PRODUCCION Y DISTRIBUCION DE AGUA POTABLE
 VIGENCIA DEL PROGRAMA: Del 01/01/2024 AL 31/12/2024

OBJETIVO: LAS FUENTES DE ABASTECIMIENTO DE AGUA POTABLE OPERAN LOS 365 DIAS DEL AÑO AL 100% DE SU CAPACIDAD, CUMPLIENDO CON LA NORMALIDAD VIGENTE, BENEFICIANDO LA CIUDAD DE TEPATITLAN

JUSTIFICACION: LAS FUENTES DE ABASTECIMIENTO QUE PERTENECEN AL ORGANISMO OPERADOR, AGUA Y SANEAMIENTO DEL MUNICIPIO DE TEPATITLAN, DEBEN OPERAR A LA CAPACIDAD REQUERIDA LOS 365 DIAS DEL AÑO PARA SUMINISTRAR AGUA QUE SERA DISTRIBUIDA A LA POBLACION, PARA REALIZAR ESTAS FUNCIONES SE REQUIERE DE MATERIALES Y EQUIPOS NECESARIO PARA LA EJECUCION DE LOS MANTENIMIENTOS PREVENTIVOS Y CORRECTIVOS PARA ASEGURAR TENER EL AGUA NECESARIA PARA DISTRIBUIR AL LA POBLACION DE TEPATITLAN, SIN REALIZACION DE TANDEOS

IMPACTO: POBLACION DE LA CABECERA MUNICIPAL DE TEPATITLAN Y SUS DELEGACIONES

MATRIZ DE INDICADORES

NIVEL	RESUMEN NARRATIVO	INDICADOR	DEFINICION	DIMENSION	TIPO	METODO CALC	FRECUENCIA	MEDIOS	SUJETOS
FIN	ALUMBRADO EN LA CALIDAD DE PRODUCCION DE AGUA POTABLE ALCANTARILLADO Y DISTRIBUCION DE SANEAMIENTO, MEJORAMIENTO DE LOS PROCESOS DE CAPTACION, POTABILIZACION, CONDUCCION Y TRATAMIENTO DEL AGUA PARA OFRECER UN SERVICIO CONTINUO Y DE CALIDAD CON LA NORMALIDAD VIGENTE DE CALIDAD DE AGUA.	PORCENTAJE DE FUENTES DE ABASTECIMIENTO DE AGUA POTABLE OPERAN LOS 365 DIAS DEL AÑO AL 100% DE SU CAPACIDAD CON LA NORMALIDAD VIGENTE, BENEFICIANDO A LA POBLACION TEPATITLENSE Y SUS DELEGACIONES	ES EL INDICADOR QUE MIDE LA EFICACIA EN LA DISTRIBUCION DE AGUA POTABLE EN EL MUNICIPIO	EFICACIA	GESTION	NUMERO DE REGISTROS 2024 / TOTAL DE REGISTROS AL AÑO 2023 * 100	ANUAL	REPORTE DEL PROGRAMA AGUA SOLUCIONES	DE MEJORA EL SERVICIO DE PRODUCCION DE AGUA POTABLE EN EL MUNICIPIO, MANTENIMIENTO EN CONDICIONES OPTIMAS DE FUNCIONAMIENTO DE LAS FUENTES DE ABASTECIMIENTO, Y CONSERVADO LA OPERACION INSTALADA PARA EL MANTENIMIENTO.
PROPÓSITO	FUENTES DE ABASTECIMIENTO DE AGUA POTABLE OPERAN LOS 365 DIAS DEL AÑO AL 100% DE SU CAPACIDAD CON LA NORMALIDAD VIGENTE, BENEFICIANDO A LA POBLACION TEPATITLENSE Y SUS DELEGACIONES	DE PORCENTAJE DE FUENTES DE ABASTECIMIENTO DE AGUA POTABLE OPERAN LOS 365 DIAS DEL AÑO AL 100% DE SU CAPACIDAD CON LA NORMALIDAD VIGENTE, BENEFICIANDO A LA POBLACION TEPATITLENSE Y SUS DELEGACIONES	ES LA GESTION QUE MIDE LA EFICACIA EN LA DISTRIBUCION DE AGUA POTABLE EN EL MUNICIPIO	EFICACIA	GESTION	NUMERO DE TOMAS REGISTRADAS / NUMERO DE TOMAS CON SERVICIO * 100	ANUAL	REPORTE DEL PROGRAMA AGUA SOLUCIONES	DEL SE CUENTA CON INFRAESTRUCTURA Y MANTENIMIENTO EQUIPO ESPECIALIZADO PARA OPERAR EN LAS CONDICIONES OPTIMAS PARA LA OPERACION DE LAS FUENTES DE ABASTECIMIENTO LOS 365 DIAS DEL AÑO
COMPONENTE	SE EVALUA LA CALIDAD DEL SERVICIO DE AGUA POTABLE OFERTADO MEDIANTE EL CUMPLIMIENTO DE LA PRODUCCION Y DISTRIBUCION DEL AGUA EN EL MUNICIPIO DE TEPATITLAN	REGISTRACION DE PROBLEMAS DE RESTRICCIÓN DE PRODUCCION Y DISTRIBUCION DEL AGUA EN EL MUNICIPIO DE TEPATITLAN	DE ES EL INDICADOR QUE MIDE POR LA EFICACIA EN EL CUMPLIMIENTO DE LAS FUENTES DE ABASTECIMIENTO DEL OPERADOR ASTEPA DEL MUNICIPIO	EFICACIA	GESTION	RECLAMACIONES DE USUARIOS (MATERIAS REGISTRADAS)	Trimestral	REPORTE OBTENIDOS DEL PROGRAMA AGUA SOLUCIONES	RECURSOS MATERIALES ECONOMICOS PARA SUPERAR LOS PROBLEMAS DE OPERACION Y MANTENIMIENTO DE LAS FUENTES DE ABASTECIMIENTO

000142

Página 11 de 21

[Handwritten signatures and initials in blue ink, including 'Franz', 'O.K.', and others, covering the bottom right portion of the table and extending into the margin.]



AGUA Y SANEAMIENTO DEL MUNICIPIO DE TEPATITLAN

Programa presupuestario correspondiente al periodo: 6. 01-ENE. 2024 AL 31-DIC-2024

MATRIZ DE INDICADORES PARA RESULTADOS

ACTIVIDAD	EJECUCION DE FORZANTE MANTENIMIENTO PREVENTIVO Y CORRECTIVO EN LAS FUENTES DE ABASTECIMIENTO	DE ES EL INDICADOR QUE MIDE LA EFICACIA EN EL MANTENIMIENTO PREVENTIVO Y CORRECTIVO DE LOS POZOS A CARGO DEL ORGANISMO OPERADOR EN EL MUNICIPIO	EFICACIA	GESTION	MANTENIMIENTO REALIZADOS AMM TERMINADOS (PROGRAMADOS) * 100	TIEMPO	REPORTES OBTENIDOS DEL PROGRAMA AGUA SOLUCIONES	EXISTEN MATERIALES ECONOMICOS SUFICIENTES PARA EL MANTENIMIENTO PREVENTIVO Y CORRECTIVO EN LAS FUENTES DE ABASTECIMIENTO	RECIBIDOS MATERIALES ECONOMICOS SUFICIENTES PARA EL MANTENIMIENTO PREVENTIVO Y CORRECTIVO EN LAS FUENTES DE ABASTECIMIENTO
ACTIVIDAD DE FORZANTE MANTENIMIENTO PREVENTIVO Y CORRECTIVO EN LAS FUENTES DE ABASTECIMIENTO	DE ES EL INDICADOR QUE MIDE LA EFICACIA EN LA EJECUCION DE LAS ACTIVIDADES REALIZADAS POR PARTE DE PERSONAL PARA LA ADECUADA OPERACION DE LAS FUENTES DE ABASTECIMIENTO	EFICACIA	GESTION	TOTAL DE ACTIVIDADES REALIZADAS / TOTAL DE ACTIVIDADES PROGRAMADAS) * 100	TIEMPO	REPORTES CUANTO DE OPERACION Y REGISTRO	EXISTEN MATERIALES ECONOMICOS SUFICIENTES PARA EL MANTENIMIENTO PREVENTIVO Y CORRECTIVO EN LAS FUENTES DE ABASTECIMIENTO	RECIBIDOS MATERIALES ECONOMICOS SUFICIENTES PARA EL MANTENIMIENTO PREVENTIVO Y CORRECTIVO EN LAS FUENTES DE ABASTECIMIENTO	

[Handwritten signatures and initials in blue ink, including 'fmg', 'B.A.', and 'OKD']

000143



AGUA Y SANEAMIENTO DEL MUNICIPIO DE TEPATITLÁN

Programa presupuestario correspondiente al periodo: 6. 01-ENE.2024 AL 31-DIC-2024

MATRIZ DE INDICADORES PARA RESULTADOS

DEPENDENCIA: 010312 COORDINACION DE MANTENIMIENTO
PROYECTO: 10 MANTENIMIENTO DE INFRAESTRUCTURA
VIGENCIA DEL PROGRAMA: Del 01/01/2024 Al 31/12/2024

OBJETIVO: SE MANTIENE EN ESTADO OPTIMO DE FUNCIONAMIENTO LA INFRAESTRUCTURA DEL ORGANISMO, BRINDANDO SERVICIOS DE CALIDAD A LA POBLACION DE TEPATITLÁN

JUSTIFICACION: LA INFRAESTRUCTURA DEL ORGANISMO SE ENCUENTRA EN MAL ESTADO AFECTANDO LA CALIDAD EN EL SERVICIO QUE SE BRINDA A LA POBLACION DE TEPATITLÁN.

~~IMPACTO:~~ LA POBLACION DE TEPATITLÁN RECIBE SERVICIO DE CALIDAD

MATRIZ DE INDICADORES

NIVEL OBJETIVO	RESUMEN NARRATIVO	INDICADOR	DEFINICION	DIMENSION	TIPO GESTION	METODO CALC	FRECUENCIA	MEDIOS	SUPESTOS
	INFRAESTRUCTURA MANTIENE EN CONDICIONES OPTIMAS DE OPERACION	INDICADOR PORCENTAJE MANTENIMIENTOS INFRAESTRUCTURA	DE ES EL INDICADOR DE GESTION QUE MIDE LA EFICACIA DE ASITEPA EN LA PRESTACION DEL SERVICIO DE MANTENIMIENTO DE LA INFRAESTRUCTURA.	EFICACIA	GESTION	SOLICITUDES DE MANTENIMIENTO INFRAESTRUCTURAS ATENDIDAS SOLICITUDES DE MANTENIMIENTO PROGRAMADAS	Trimestral		100

[Handwritten signatures and marks in blue ink, including a large signature at the top and several smaller ones below.]

000144



AGUA Y SANEAMIENTO DEL MUNICIPIO DE TEPATITLAN

Programa presupuestario correspondiente al periodo: 6. 01-ENE.2024 AL 31-DIC-2024

MATRIZ DE INDICADORES PARA RESULTADOS

DEPENDENCIA: 010312 COORDINACION DE MANTENIMIENTO
PROYECTO: 11 MANTENIMIENTO DEL PARQUE VEHICULAR
VIGENCIA DEL PROGRAMA: Del 01/01/2024 Al 31/12/2024

OBJETIVO: SE MANTIENE EN ESTADO OPTIMO DE FUNCIONAMIENTO EL PARQUE VEHICULAR DEL ORGANISMO, BRINDANDO SERVICIOS DE CALIDAD A LA POBLACION DE TEPATITLAN

JUSTIFICACION: EJECUCIÓN DE MANTENIMIENTO PREVENTIVO Y CORRECTIVO AL PARQUE VEHICULAR DEL ORGANISMO

IMPACTO: SI EL PARQUE VEHICULAR SE ENCUENTRA EN OPTIMAS CONDICIONES DE FUNCIONAMIENTO, SE PRESTA UN MEJOR SERVICIO A LA CIUDADANIA

MATRIZ DE INDICADORES

NIVEL OBJETIVO	RESUMEN NARRATIVO DE VEHICULOS DISPONIBLES EN CONDICIONES OPTIMAS DE OPERACION	INDICADOR DE VEHICULOS EN CONDICIONES OPTIMAS DE OPERACION	DEFINICION DE ES EL INDICADOR EN GESTION QUE MIDE LA EFICACIA EN EL MANTENIMIENTO PREVENTIVO Y CORRECTIVO QUE SE PROPORCIONA AL PARQUE VEHICULAR	DIMENSION EPICACIA	TIPO GESTION	METODO CALC	FRECUENCIA	MEDIOS	SUPUESTOS
						PROMEDIO TRIMESTRAL DE NUMERO DE VEHICULOS EN CONDICIONES OPTIMAS/TOTAL DE VEHICULOS * 100	Trimestral		

[Handwritten signatures and scribbles in blue ink covering the table area]

000145



AGUA Y SANEAMIENTO DEL MUNICIPIO DE TEPATITLAN

Programa presupuestario correspondiente al periodo: 6. 01-ENE.2024.AL 31-DIC-2024

MATRIZ DE INDICADORES PARA RESULTADOS

DEPENDENCIA: 010401 JEFATURA COMERCIAL OFICINA DE TITULAR

PROYECTO: 13 EFICIENCIA COMERCIAL

VIGENCIA DEL PROGRAMA: Del 01/01/2024 Al 31/12/2024

OBJETIVO: LAS REDES DE DISTRIBUCIÓN SE MANTIENEN EN CONDICIONES ADECUADAS DE FUNCIONAMIENTO, MEJORANDO EL SERVICIO DE AGUA POTABLE A LA POBLACIÓN DE TEPATITLAN

JUSTIFICACION: SE REQUIERE DE MANTENIMIENTO PREVENTIVO Y CORRECTIVO PARA GARANTIZAR EL ABASTO Y SUMINISTRO DE AGUA POTABLE A LA POBLACION
IMPACTO: POBLACION DE LA CIUDAD DE TEPATITLAN QUE CUENTA CON SERVICIO DE ASTEPA

MATRIZ DE INDICADORES

NIVEL	RESUMEN NARRATIVO	INDICADOR	DEFINICION	DIMENSION	TIPO	METODO CALC	FRECUENCIA	MEDIOS	SUJETOS
PROPOSITO	QUE LA POBLACION DE TEPATITLAN CUENTE CON SERVICIOS EFICIENTES Y OPORTUNOS	DE PORCENTAJE DE EFICIENCIA COMERCIAL	DE ES EL INDICADOR QUE MIDE PORCENTAJE DE AGUA RECAUDADA VS TOTAL DEL AGUA FACTURADA	EFICIENCIA	GESTION	(RECAUDACION MENSUAL/FACTOR ACCION MENSUAL) *100	Anual	REPORTES COMERCIAL PROCESOS	LOS CAPTAN LOS RECURSOS NEGROS PARA LA SUBSISTENCIA Y ORGANISMO Y DE ESTA MANERA PODER DOTAR DEL SERVICIO DE AGUA POTABLE A LA CIUDADANIA DE MANERA EFICIENTE
PROPOSITO	QUE LA POBLACION DE TEPATITLAN CUENTE CON SERVICIOS EFICIENTES Y OPORTUNOS	DE PORCENTAJE DE EFICIENCIA COMERCIAL	DE ES EL INDICADOR QUE MIDE PORCENTAJE DE AGUA RECAUDADA VS TOTAL DEL AGUA FACTURADA	EFICIENCIA	GESTION	(RECAUDACION MENSUAL/FACTOR ACCION MENSUAL) *100	Anual	REPORTES COMERCIAL PROCESOS	LOS RECURSOS NEGROS PARA LA SUBSISTENCIA Y ORGANISMO Y DE ESTA MANERA PODER DOTAR DEL SERVICIO DE AGUA POTABLE A LA CIUDADANIA DE MANERA EFICIENTE
COMPONENTE	EFICIENCIA COMERCIAL ACEPTABLE	DE PORCENTAJE DE EFICIENCIA COMERCIAL	DE ES EL INDICADOR QUE MIDE PORCENTAJE DE AGUA RECAUDADA VS TOTAL DEL AGUA FACTURADA	EFICAZIA	GESTION	(RECAUDACION MENSUAL/FACTOR ACCION MENSUAL) *100	Anual	REPORTES COMERCIAL PROCESOS	LOS RECURSOS NEGROS PARA LA SUBSISTENCIA Y ORGANISMO Y DE ESTA MANERA PODER DOTAR DEL SERVICIO DE AGUA POTABLE A LA CIUDADANIA DE MANERA EFICIENTE
ACTIVIDAD	DEPURACION DEL PARRON DE USUARIOS	DE PORCENTAJE DE RECAUDACIONES CORRECTA	NUMERO DE USUARIOS RECAUDADOS EN CLASIFICACIONES DE GIRO	EFICIENCIA	GESTION	(NUMERO DE TERMINADOS POR CAMBIO DE DATOS COMERCIALES DE PROCESOS DE GENERADOS DE CAMBIO DE DATOS COMERCIALES) *100	Trimestral	REPORTES COMERCIAL PROCESOS	RECURSOS EXISTEN AGUA HUMANA, MATERIALES Y ECONOMICOS PARA REALIZAR EL PROCESO DE CAMBIO DE DATOS COMERCIALES Y AUTORIZACION PARA RECLASIFICACION DE TOMAS SEGUN SU GIRO DE USOS

000147

[Handwritten signatures and initials in blue ink, including 'fray', 'Viviani', and 'OKD']



AGUA Y SANEAMIENTO DEL MUNICIPIO DE TEPAHUILAN

Programa presupuestario correspondiente al periodo: 6. 01-ENE.2024 AL 31-DIC-2024

MATRIZ DE INDICADORES PARA RESULTADOS

ACTIVIDAD	HACER INSTALACIONES, MANTENIMIENTOS Y REPARACIONES DE MANTENIMIENTOS Y REPARACIONES DE MEDIDORES	DE LAS INSTALACIONES QUE INDIQUE LA EFICIENCIA EN LOS TRABAJOS DE INSTALACION, MANTENIMIENTO Y REPARACION DE LOS MEDIDORES	EFICIENCIA	GESTIÓN	TOTAL NUMERO DE TRABAJOS TERMINADOS DE TRABAJOS DE CENTROS DE SERVICIO	DE	TRIMESTRE	REPORTES COMERCIAL PROCEDEROS	SISTEMA EXISTENTE AGUA HUMANOS, MATERIALES Y ECONÓMICOS PARA REALIZAR INSTALACION, MANTENIMIENTO Y CAMBIO DE MEDIDORES	RECURSOS HUMANOS, MATERIALES Y ECONÓMICOS PARA REALIZAR INSTALACION, MANTENIMIENTO Y CAMBIO DE MEDIDORES
-----------	--	--	------------	---------	--	----	-----------	-------------------------------	--	--

[Handwritten signatures and initials in blue ink, including a large signature that appears to be 'Sang' and various initials like 'A', 'B', 'C', 'D', 'E', 'F', 'G', 'H', 'I', 'J', 'K', 'L', 'M', 'N', 'O', 'P', 'Q', 'R', 'S', 'T', 'U', 'V', 'W', 'X', 'Y', 'Z', 'AA', 'BB', 'CC', 'DD', 'EE', 'FF', 'GG', 'HH', 'II', 'JJ', 'KK', 'LL', 'MM', 'NN', 'OO', 'PP', 'QQ', 'RR', 'SS', 'TT', 'UU', 'VV', 'WW', 'XX', 'YY', 'ZZ', 'AAA', 'BBB', 'CCC', 'DDD', 'EEE', 'FFF', 'GGG', 'HHH', 'III', 'JJJ', 'KKK', 'LLL', 'MMM', 'NNN', 'OOO', 'PPP', 'QQQ', 'RRR', 'SSS', 'TTT', 'UUU', 'VVV', 'WWW', 'XXX', 'YYY', 'ZZZ', 'AAA', 'BBB', 'CCC', 'DDD', 'EEE', 'FFF', 'GGG', 'HHH', 'III', 'JJJ', 'KKK', 'LLL', 'MMM', 'NNN', 'OOO', 'PPP', 'QQQ', 'RRR', 'SSS', 'TTT', 'UUU', 'VVV', 'WWW', 'XXX', 'YYY', 'ZZZ']

000148



AGUA Y SANEAMIENTO DEL MUNICIPIO DE TEPATITLAN

Programa presupuestario correspondiente al periodo: 6. 01-ENE.2024 AL 31-DIC-2024

MATRIZ DE INDICADORES PARA RESULTADOS

DEPENDENCIA: 010310 COORDINACION DE DELEGACIONES
PROYECTO: 15 MANTENIMIENTO Y REHABILITACION DE LINEAS DE AGUA Y DRENAJE EN LAS DELEGACIONES
VIGENCIA DEL PROGRAMA: Del 01/01/2024 Al 31/12/2024

OBJETIVO: TENER LA OPORTUNIDAD DE ABASTECER DE LA MEJOR MANERA EL AGUA Y ACANTARILLADO A TODA LA POBLACION DE LAS DELEGACIONES
JUSTIFICACION: FALTA LA REALIZACION DEL MANTENIMIENTO PREVENTIVO Y CORRECTIVO ADECUADOS PARA EL ABASTECIMIENTO DEL AGUA CON MAS EFICIENCIA; Y EL CAMBIO DE TUBERIAS VIEJAS Y DANADAS COMENZANDO EN EL CENTRO DE CADA DELEGACION YA QUE SON LAS TUBERIAS MAS ANTIGUAS.

IMPACTO: POBLACION DE LAS DELEGACIONES DEL MUNICIPIO DE TEPATITLAN

MATRIZ DE INDICADORES

Table with columns: NIVEL, RESUMEN NARRATIVO, INDICADOR, DEFINICION, DIMENSION, TIPO GESTION, METODO CALC, FRECUENCIA, MEDIOS, SUPUESTOS. Includes rows for PROPOSITO, COMPONENTE, ACTIVIDAD, and ACTIVIDAD with detailed descriptions and calculation methods.

000150



AGUA Y SANEAMIENTO DEL MUNICIPIO DE TEPATITLAN

Programa presupuestario correspondiente al periodo: 6. 01-ENE.2024 AL 31-DIC.2024

MATRIZ DE INDICADORES PARA RESULTADOS

DEPENDENCIA: 010301 JEFATURA TECNICA OFICINA DEL TITULAR
PROYECTO: 16 PROGRAMA DE ACCIONES PARA PRODER
VIGENCIA DEL PROGRAMA: Del 01/01/2024 AL 31/12/2024

OBJETIVO: SE CUMPLE AL 100% EL PROGRAMA DE ACCIONES DE MEJORAMIENTO DE EFICIENCIA Y DE INFRAESTRUCTURA DE AGUA POTABLE, ALCANTARILLADO Y SANEAMIENTO PARA EL PROGRAMA DE DEVOLUCION DE DERECHOS (PRODER), EJERCENDO EL PRESUPUESTO NECESARIO POR PARTE DE LA DEPENDENCIA PARA GARANTIZAR LA DEVOLUCION DE LA TOTALIDAD DE LOS RECURSOS EROGADOS POR CONCEPTO DE PAGO DE EXPLOTACION, USO O APROVECHAMIENTO DE AGUAS NACIONALES A LA COMISION NACIONAL DEL AGUA (CONAGUA)

JUSTIFICACION: SE TIENEN DEFICIENCIAS EN EL DESEMPEÑO DE LAS DIFERENTES COORDINACIONES DE LAS AREAS TÉCNICA Y COMERCIAL DEBIDO PRINCIPALMENTE A LA FALTA DE MANTENIMIENTO ADECUADO A LOS EQUIPOS ELECTROMECÁNICOS E INFRAESTRUCTURA. ADEMÁS NO SE CUENTA CON UN PROGRAMA DE RENOVACIÓN DE EQUIPO MECÁNICO Y ELECTROMECÁNICO QUE PERMITA AUMENTAR SIGNIFICATIVAMENTE LA EFICIENCIA DEL ORGANISMO.

IMPACTO: POBLACIÓN EN GENERAL QUE CUENTAN CON EL SERVICIO DE AGUA Y SANEAMIENTO

MATRIZ DE INDICADORES

Table with columns: NIVEL, RESUMEN NARRATIVO, INDICADOR, DEFINICION DE TIPO, DIMENSION, TIPO, METODO CALC, FRECUENCIA, MEDIOS, SUPUESTOS. It details indicators for water production, distribution, and infrastructure maintenance.

000151

**PRESUPUESTO DE EGRESOS
PLANTILLA DE PERSONAL DE CARACTER PERMANENTE
AGUA Y SANEAMIENTO DEL MUNICIPIO DE TEPATITLAN
Ejercicio fiscal 2024**

Nombre de la plaza	Adequación	Partida genérica	Rbo.	111-113		111	112	113	132	133	134	150	Suma total de remuneraciones
				Mensual	Anual								
AUXILIAR MANTENIMIENTO DE POZOS	JEFATURA TECNICA	113	11	2	10,203	244,868	3,354	33,544	94,083			375,869	
AUXILIAR MANTENIMIENTO DE POZOS	JEFATURA TECNICA	113	11	1	14,759	177,106	2,426	24,261	69,775			253,568	
COORDINADOR DE MANTENIMIENTO	JEFATURA TECNICA	113	11	1	20,993	251,918	3,451	34,509	53,516			343,384	
TECNICO MANTENIMIENTO DE EDIFICIOS	JEFATURA TECNICA	113	11	1	15,650	168,800	2,244	22,438	40,110			237,592	
AUXILIAR MANTENIMIENTO DE EDIFICIOS	JEFATURA TECNICA	113	11	2	10,203	244,868	3,354	33,544	94,083			375,869	
GERIAJERO	JEFATURA TECNICA	113	11	1	13,310	159,718	2,188	21,879	48,906			232,691	
AUXILIAR DE CERRAJERO	JEFATURA TECNICA	113	11	1	10,263	123,152	1,687	16,870	47,078			188,787	
MECANICO	JEFATURA TECNICA	113	11	1	11,924	143,086	1,960	19,601	48,074			212,721	
AUXILIAR DE MECANICO	JEFATURA TECNICA	113	11	1	11,144	133,724	1,832	18,318	47,606			201,480	
COORDINADOR DE DISTRIBUCION	JEFATURA TECNICA	113	11	1	20,993	251,918	3,451	34,508	53,516			343,387	
ENCARGADO DE DISTRIBUCION Y MANTENIM	JEFATURA TECNICA	113	11	1	16,291	195,486	2,678	26,779	50,694			275,637	
FONTANERO	JEFATURA TECNICA	113	11	12	13,310	1,916,611	26,255	262,549	566,871			2,792,286	
FONTANERO	JEFATURA TECNICA	113	11	1	13,939	167,273	2,291	22,914	49,284			241,762	
AUXILIAR OPERATIVO EN FONTANERIA	JEFATURA TECNICA	113	11	12	12,099	1,737,590	23,803	238,026	577,920			2,577,339	
TECNICO ESPECIALIZADO DE DETENCION DE	JEFATURA TECNICA	113	11	1	13,856	166,270	2,277	22,772	49,233			240,558	
CHOFER DE RELENO DE CEPAS	JEFATURA TECNICA	113	11	2	13,310	319,435	4,376	43,758	97,812			465,381	
AUXILIAR OPERATIVO EN RELLENO DE CEPAS	JEFATURA TECNICA	113	11	8	10,203	979,474	13,417	134,174	376,334			1,503,399	
CHOFER DE REPARACION DE BACHES	JEFATURA TECNICA	113	11	2	13,310	319,435	4,376	43,758	97,812			465,381	
AUXILIAR EN REPARACION DE BACHES	JEFATURA TECNICA	113	11	3	10,203	307,403	5,032	50,315	141,125			583,775	
OPERADOR DE PIPA	JEFATURA TECNICA	113	11	1	10,203	122,434	1,677	16,772	47,042			187,925	
OPERADOR DE RETROEXCAVADORA	JEFATURA TECNICA	113	11	2	12,067	289,598	3,967	39,671	96,320			429,556	
CHOFER DE VOLTEO	JEFATURA TECNICA	113	11	1	14,106	141,106	1,974	19,741	48,125			213,946	
COORDINACION DE POTABILIZACION PLANTA	JEFATURA TECNICA	113	11	1	20,993	251,912	3,451	34,508	53,516			343,387	
OPERADOR PLANTA POTABILIZADORA VIVERE	JEFATURA TECNICA	113	11	3	12,302	442,965	6,067	60,666	144,903			654,501	
OPERADOR PLANTA POTABILIZADORA VIVERE	JEFATURA TECNICA	113	11	1	15,330	183,960	2,520	25,200	50,118			261,798	
JARDINERO	JEFATURA TECNICA	113	11	1	10,203	122,434	1,677	16,772	47,042			187,925	
JARDINERO	JEFATURA TECNICA	113	11	1	10,717	128,608	1,763	17,618	47,350			195,338	
JARDINERO	JEFATURA TECNICA	113	11	1	13,310	159,718	2,188	21,879	48,906			232,691	
CHOFER Y OPRADOR DE PLANTA POTABILIZA	JEFATURA TECNICA	113	11	1	12,302	147,622	2,022	20,222	48,301			218,167	
PRESERO	JEFATURA TECNICA	113	11	1	9,069	108,826	1,491	14,908	46,351			171,586	
COORDINADOR DE LABORATORIO Y MONITO	JEFATURA TECNICA	113	11	1	19,493	235,116	3,221	32,208	52,676			323,221	
COORDINADOR DE PLANTA POTABILIZADORA	PLANTA POTABILIZADORA PRESA EL SA	113	11	1	17,377	207,925	2,848	28,483	51,316			290,572	
AUXILIAR DE BOMBEO Y MANTENIMIENTO	PLANTA POTABILIZADORA PRESA EL SA	113	11	1	13,834	165,005	2,274	22,740	49,200			240,239	
OPERADOR DE BOMBEO	PLANTA POTABILIZADORA PRESA EL SA	113	11	2	12,303	295,258	4,045	40,448	96,603			436,364	
AUX DE OPERADOR DE BOMBEO	PLANTA POTABILIZADORA PRESA EL SA	113	11	1	10,724	128,684	1,763	17,628	47,354			195,429	
OPERADOR DE MANTENIMIENTO	PLANTA POTABILIZADORA PRESA EL SA	113	11	1	12,303	295,258	4,045	40,448	96,603			436,364	
AUX OPERADOR DE MANTENIMIENTO	PLANTA POTABILIZADORA PRESA EL SA	113	11	1	10,724	128,684	1,763	17,628	47,354			195,429	
VIGILANTE	PLANTA POTABILIZADORA PRESA EL SA	113	11	1	10,284	128,684	1,763	17,628	47,354			195,429	
AUX DE MANTENIMIENTO Y JARDINERIA	PLANTA POTABILIZADORA PRESA EL SA	113	11	1	10,203	122,434	1,677	16,772	47,042			187,925	

000154

Página 2 de 4

**PRESUPUESTO DE EGRESOS
PLANTILLA DE PERSONAL DE CARACTER PERMANENTE
AGUA Y SANEAMIENTO DEL MUNICIPIO DE TEPATITLAN
Ejercicio fiscal 2024**

Nombre de la plaza	Adscripción	Partida generica	FF	No.	111-151 Dedatos y medio base		111 Primas por años de servicio efectivos prestados	112 Prima vacacional y dominical	113 Gratificación de fin de año (Aguinaldo)	114 Horas extraordinarias	115 Compensaciones	1500 Otras prestaciones	Suma total de remuneraciones
					Mensual	Anual							
ANALISTA DE PROCESO Y LABORATORIO	PLANTA POTABILIZADORA PRESA EL SA	113	11	1	37,640	211,880	2,900	26,997	26,997			51,504	295,081
OPERADOR DE PROCESO Y LABORATORIO	PLANTA POTABILIZADORA PRESA EL SA	113	11	1	10,203	122,434	1,677	16,772	16,772			47,042	187,025
AUX. DE OPERADOR DE PROCESO Y LABORATORIO	PLANTA POTABILIZADORA PRESA EL SA	113	11	2	10,724	257,368	3,576	35,256	35,256			94,708	390,858
OPERADOR DE TELEMETRIA	PLANTA POTABILIZADORA PRESA EL SA	113	11	1	16,741	200,894	2,752	27,520	27,520			50,965	282,131
COORDINADOR DE SANEAMIENTO	SANEAMIENTO	113	11	1	30,964	251,924	3,451	34,510	34,510			53,516	343,401
ASISTENTE COORD. DE SANEAMIENTO	SANEAMIENTO	113	11	1	11,756	141,070	1,962	19,325	19,325			47,973	210,300
OPERADORES DE PLANTAS DE TRATAMIENTO	SANEAMIENTO	113	11	6	12,302	885,730	12,153	121,333	121,333			289,806	1,309,002
OPERADOR DE PLANTAS DE TRATAMIENTO DE	SANEAMIENTO	113	11	2	10,917	262,004	3,589	35,891	35,891			94,940	396,424
OPERADOR DE PIPA	SANEAMIENTO	113	11	2	12,303	295,268	4,045	40,448	40,448			96,603	436,364
JARDINERO	SANEAMIENTO	113	11	1	11,756	141,070	1,962	19,325	19,325			47,973	210,300
COORDINADOR DE ALCANTARILLADO	SANEAMIENTO	113	11	1	10,203	122,434	1,677	16,772	16,772			47,042	187,025
ENCARGADO DE ALCANTARILLADO	SANEAMIENTO	113	11	1	20,994	251,924	3,451	34,510	34,510			53,516	343,401
ENCARGADO DE ALCANTARILLADO	SANEAMIENTO	113	11	1	14,318	171,814	2,354	23,536	23,536			49,511	247,215
AUXILIAR OPERATIVO ALCANTARILLADO	SANEAMIENTO	113	11	6	10,203	489,737	6,709	67,087	67,087			180,167	751,700
AUXILIAR OPERATIVO ALCANTARILLADO	SANEAMIENTO	113	11	1	11,420	137,038	1,877	18,772	18,772			47,772	205,459
ENCARGADO DE PIPAS Y MONITOREO DE DES	SANEAMIENTO	113	11	1	11,420	137,038	1,877	18,772	18,772			47,772	205,459
OPERADOR PLANTA DE AGUAS NEGRAS	PLANTA CAPILLA DE GUADALUPE	113	11	3	17,327	207,925	2,848	28,483	28,483			51,316	290,572
OPERADOR PLANTA DE AGUAS NEGRAS	PLANTA CAPILLA DE GUADALUPE	113	11	4	12,302	590,486	8,089	80,889	80,889			193,204	872,668
MANUTENIMIENTO	PLANTA CAPILLA DE GUADALUPE	113	11	1	11,756	141,070	1,932	19,325	19,325			47,973	210,300
OPERADOR PLANTA DE AGUAS NEGRAS	PLANTA POCHOTE	113	11	5	12,302	738,108	10,111	101,111	101,111			241,505	1,090,835
JEFE DE AREA COMERCIAL	JEFATURA COMERCIAL	113	11	2	29,055	346,655	4,776	47,761	47,761			58,353	459,545
RECEPCIONISTA	JEFATURA COMERCIAL	113	11	3	11,756	423,209	5,797	57,974	57,974			143,500	630,900
ENCARGADO FACTURACION Y LECTURAS	JEFATURA COMERCIAL	113	11	1	17,594	211,126	2,892	28,921	28,921			51,476	259,415
ENCARGADO DE MORGOSOS	JEFATURA COMERCIAL	113	11	1	14,690	173,880	2,382	23,819	23,819			49,634	249,695
ACLIACIONES	JEFATURA COMERCIAL	113	11	1	11,756	141,070	1,932	19,325	19,325			47,973	210,300
LECTURISTA	JEFATURA COMERCIAL	113	11	1	11,765	170,760	17,408	174,077	174,077			431,838	1,894,063
ENCARGADO CULTURA DEL AGUA	JEFATURA COMERCIAL	113	11	9	12,275	147,294	2,018	20,177	20,177			49,285	217,774
INSPECTOR TRABAJOS DE AGUA	JEFATURA COMERCIAL	113	11	2	10,303	244,868	3,544	33,544	33,544			94,083	375,849
AUXILIAR DE MORGOSOS "A"	JEFATURA COMERCIAL	113	11	3	11,756	423,209	5,797	57,974	57,974			143,500	630,900
AUXILIAR DE MORGOSOS "B"	JEFATURA COMERCIAL	113	11	1	13,783	165,398	2,266	22,657	22,657			49,190	239,511
AUXILIAR DE MORGOSOS "B"	JEFATURA COMERCIAL	113	11	1	19,943	239,312	3,278	32,782	32,782			52,886	328,258
ENCARGADO DE GESTION Y ADMINISTRACION	CAPILLA DE GUADALUPE	113	11	1	37,379	208,543	2,857	28,567	28,567			51,347	291,314
ENCARGADO DE DISTRIBUCION Y MANTENIM	CAPILLA DE GUADALUPE	113	11	1	9,951	119,410	1,636	16,358	16,358			46,891	194,295
AUX. ADMINISTRATIVO SECRETARIA	CAPILLA DE GUADALUPE	113	11	1	9,699	116,386	1,594	15,943	15,943			46,739	180,662
CAJERA	CAPILLA DE GUADALUPE	113	11	1	30,371	124,450	1,705	17,048	17,048			47,143	190,346
CHOFER DE PIPA DE AGUA CLORADA	CAPILLA DE GUADALUPE	113	11	1	10,581	126,970	1,759	17,593	17,593			47,269	193,371
TECNICO EN BARRIO	CAPILLA DE GUADALUPE	113	11	1	9,279	110,085	1,456	14,576	14,576			45,759	193,462
PEON DE FONTANEROS	CAPILLA DE GUADALUPE	113	11	3	222,602	222,602	3,051	30,505	30,505			92,975	349,224
AUX. RELLENO DE CEPAS	CAPILLA DE GUADALUPE	113	11	2	9,279	110,085	1,456	14,576	14,576			45,759	193,462

Pagina 3 de 4

[Handwritten signature]

**PRESUPUESTO DE EGRESOS
PLANTILLA DE PERSONAL DE CARACTER PERMANENTE
AGUA Y SANEAMIENTO DEL MUNICIPIO DE TEPATTLAN
Ejercicio fiscal 2024**

Nombre de la plaza	Subscripción	Partida genérica	FF	No.	111-113 Determ y sueldo base		131 Primas por año de servicios efectivos prestados	132 Prima vacacional y dominical	132 Utilización de fin de año (Ajustado)	133 Horas extraordinarias	134 Compensaciones	1580 Otras prestaciones	Suma total de remuneraciones
					Mensual	Anual							
FONTANERO	CAPILLA DE GUADALUPE	113	11	2	12,067	289,588		3,967	39,871			96,320	429,556
AUXILIAR ADMINISTRATIVO	CAPILLA DE GUADALUPE	113	11	1	12,470	149,638		2,050	20,498			48,402	220,588
SECRETARIA	CAPILLA DE MILPILLAS	113	11	1	7,642	91,703		1,256	12,562			45,505	151,026
FONTANERO	CAPILLA DE MILPILLAS	113	11	1	12,470	149,638		2,050	20,498			48,402	220,588
PEON DE FONTANERO	CAPILLA DE MILPILLAS	113	11	1	8,753	104,794		1,436	14,355			46,160	166,745
SECRETARIA	PEGUEROS	113	11	1	7,642	91,703		1,256	12,562			45,505	151,026
PEON DE FONTANERO	PEGUEROS	113	11	1	10,203	122,434		1,677	16,772			47,042	187,925
FONTANERO	PEGUEROS	113	11	1	11,382	136,584		1,873	18,710			47,749	204,914
ENCARGADO DE AGUA	SAN JOSE DE GRACIA	113	11	1	13,310	159,718		2,188	21,879			48,906	232,691
SECRETARIA	SAN JOSE DE GRACIA	113	11	1	7,641	91,690		1,256	12,560			45,505	151,011
FONTANERO	SAN JOSE DE GRACIA	113	11	2	10,203	122,434		1,677	16,772			47,042	187,925
PEON DE FONTANERO	SAN JOSE DE GRACIA	113	11	2	8,733	209,588		2,871	28,711			92,319	333,489
SECRETARIA	TECOMATLAN	113	11	1	6,405	76,860		1,053	10,529			44,763	133,205
FONTANERO	TECOMATLAN	113	11	1	10,203	122,434		1,677	16,772			47,042	187,925
PEON DE FONTANERO	TECOMATLAN	113	11	1	7,432	89,183		1,222	12,217			45,379	148,001
HORAS EXTRAORDINARIAS										456,879			456,879
TOTALES				217	1,809,112	34,044,063	0	466,355	4,663,569	456,879	0	10,581,840	50,212,706

[Handwritten signatures and initials in blue ink]

000156

[Handwritten signature]
Página 4 de 4

**RESULTADO Y PROYECCIÓN DE EGRESOS - LDF
AGUA Y SANEAMIENTO DEL MUNICIPIO DE TEPATITLÁN
Ejercicio fiscal 2024**

Descripción	Resultado 2021	Resultado 2022	Resultado 2023	Estimación 2024	Proyección 2025	Proyección 2026	Proyección 2027
Gasto no etiquetado.							
Servicios personales.			48,702,642	60,675,799	63,709,589		
Materiales y suministros.			28,442,388	42,687,025	46,955,718		
Servicios generales.			63,385,652	88,659,632	88,182,882		
Transferencias, asignaciones, subsidios y otras ayudas.			4,455,947	6,125,327	6,431,593		
Bienes muebles, inmuebles e intangibles.			4,774,081	7,119,000	7,841,000		
Inversión pública.			1,303,819	49,184,000	35,000,000		
Inversiones financieras y otras provisiones.							
Participaciones y aportaciones.							
Deuda pública.			4,461,145	5,050,000	4,767,452		
Total de gasto no etiquetado.			155,525,677	242,502,783	242,885,044		
Gasto etiquetado.							
Servicios personales.							
Materiales y suministros.							
Servicios generales.							
Transferencias, asignaciones, subsidios y otras ayudas.							
Bienes muebles, inmuebles e intangibles.							
Inversión pública.							
Inversiones financieras y otras provisiones.							
Participaciones y aportaciones.							
Deuda pública.							
Total de gasto etiquetado.			155,525,677	252,502,783	242,885,044		

[Handwritten signature]

[Handwritten signature]

[Handwritten signature]

[Handwritten signature]

[Handwritten signature]

[Handwritten signature]

[Handwritten signature]

[Handwritten signature]

[Handwritten signature]

[Handwritten signature]

[Handwritten signature]

[Handwritten signature]

[Handwritten signature]

000158

PRESUPUESTO DE EGRESOS
CLASIFICACIÓN FUNCIONAL DEL GASTO
AGUA Y SANEAMIENTO DEL MUNICIPIO DE TEPATITLAN
Ejercicio fiscal 2024

CF	Descripción	Total anual
1	Gobierno.	-
11	Legislación.	-
111	Legislación.	-
112	Fiscalización.	-
12	Justicia.	-
121	Impartición de justicia.	-
122	Procuración de justicia.	-
123	Reclusión y readaptación social.	-
124	Derechos humanos.	-
13	Coordinación de la política de gobierno.	-
131	Presidencia/Gubernatura.	-
132	Política interior.	-
133	Preservación y cuidado del patrimonio público.	-
134	Función pública.	-
135	Asuntos jurídicos.	-
136	Organización de procesos electorales.	-
137	Población.	-
138	Territorio.	-
139	Otros.	-
14	Relaciones exteriores.	-
141	Relaciones exteriores.	-
15	Asuntos financieros y hacendarios.	-
151	Asuntos financieros.	-
152	Asuntos hacendarios.	-
16	Seguridad nacional.	-
161	Defensa.	-
162	Marina.	-
163	Inteligencia para la preservación de la seguridad nacional.	-
17	Asuntos de orden público y de seguridad interior.	-
171	Policía.	-
172	Protección civil.	-
173	Otros asuntos de orden público y seguridad.	-
174	Sistema nacional de seguridad pública.	-
18	Otros servicios generales.	-
181	Servicios registrales, administrativos y patrimoniales.	-
182	Servicios estadísticos.	-
183	Servicios de comunicación y medios.	-
184	Acceso a la información pública gubernamental.	-
185	Otros.	-
2	Desarrollo social.	252,502,793
21	Protección ambiental.	32,794,500
211	Ordenación de desechos.	-
212	Administración del agua.	-
213	Ordenación de aguas residuales, drenaje y alcantarillado.	32,794,500
214	Reducción de la contaminación.	-
215	Protección de la diversidad biológica y del paisaje.	-

Página 1 de 4

158

**PRESUPUESTO DE EGRESOS
CLASIFICACIÓN FUNCIONAL DEL GASTO
AGUA Y SANEAMIENTO DEL MUNICIPIO DE TEPATITLAN
Ejercicio fiscal 2024**

CF	Descripción	Total anual
216	Otros de protección ambiental.	-
22	Vivienda y servicios a la comunidad.	219,708,283
221	Urbanización.	-
222	Desarrollo comunitario.	-
223	Abastecimiento de agua.	219,708,283
224	Alumbrado público.	-
225	Vivienda.	-
226	Servicios comunales.	-
227	Desarrollo regional.	-
23	Salud.	-
231	Prestación de servicios de salud a la comunidad.	-
232	Prestación de servicios de salud a la persona.	-
233	Generación de recursos para la salud.	-
234	Rectoría del sistema de salud.	-
235	Protección social en salud.	-
24	Recreación, cultura y otras manifestaciones sociales.	-
241	Deporte y recreación.	-
242	Cultura.	-
243	Radio, televisión y editoriales.	-
244	Asuntos religiosos y otras manifestaciones sociales.	-
25	Educación.	-
251	Educación básica.	-
252	Educación media superior.	-
253	Educación superior.	-
254	Posgrado.	-
255	Educación para adultos.	-
256	Otros servicios educativos y actividades inherentes.	-
26	Protección social.	-
261	Enfermedades e incapacidad.	-
262	Edad avanzada.	-
263	Familia e hijos.	-
264	Desempleo.	-
265	Allimentación y nutrición.	-
266	Apoyo social para la vivienda.	-
267	Indígenas.	-
268	Otros grupos vulnerables.	-
269	Otros de seguridad social y asistencia social.	-
27	OTROS ASUNTOS SOCIALES	-
271	Otros asuntos sociales	-
3	Desarrollo económico.	-
31	Asuntos económicos, comerciales y laborales en general.	-
311	Asuntos económicos y comerciales en general.	-
312	Asuntos laborales generales.	-
32	Agropecuaria, silvicultura, pesca y caza.	-
321	Agropecuaria.	-
322	Silvicultura.	-

000160

PRESUPUESTO DE EGRESOS
CLASIFICACIÓN FUNCIONAL DEL GASTO
AGUA Y SANEAMIENTO DEL MUNICIPIO DE TEPATITLAN
Ejercicio fiscal 2024

CF	Descripción	Total anual
323	Acuicultura, pesca y caza.	-
324	Agroindustrial.	-
325	Hidroagrícola.	-
326	Apoyo financiero a la banca y seguro agropecuario.	-
33	Combustible y energía.	-
331	Carbón y otros combustibles minerales sólidos.	-
332	Petróleo y gas natural (Hidrocarburos).	-
333	Combustibles nucleares.	-
334	Otros combustibles.	-
335	Electricidad.	-
336	Energía no eléctrica.	-
34	Minería, manufacturas y construcción.	-
341	Extracción de recursos minerales excepto los combustibles minerales.	-
342	Manufacturas.	-
343	Construcción.	-
35	Transporte.	-
351	Transporte por carretera.	-
352	Transporte por agua y puertos.	-
353	Transporte por ferrocarril.	-
354	Transporte aéreo.	-
355	Transporte por oleoductos y gasoductos y otros sistemas de transporte.	-
356	Otros relacionados con transporte.	-
36	Comunicaciones.	-
361	Comunicaciones.	-
37	Turismo.	-
371	Turismo.	-
372	Hoteles y restaurantes.	-
38	Ciencia, tecnología e innovación.	-
381	Investigación científica.	-
382	Desarrollo tecnológico.	-
383	Servicios científicos y tecnológicos.	-
384	Innovación.	-
39	Otras industrias y otros asuntos económicos.	-
391	Comercio, distribución, almacenamiento y depósito.	-
392	Otras industrias.	-
393	Otros asuntos económicos.	-
4	Otras no clasificadas en funciones anteriores.	-
41	Transacciones de la deuda pública/costo financiero de la deuda.	-
411	Deuda pública interna.	-
412	Deuda pública externa.	-
42	Transferencias, participaciones y aportaciones entre diferentes niveles y ordenes de gobierno.	-
421	Transferencia entre diferentes niveles y ordenes de gobierno.	-
422	Participaciones entre diferentes niveles y ordenes de gobierno.	-
423	Aportaciones entre diferentes niveles y ordenes de gobierno.	-
43	Saneamiento del sistema financiero.	-

000161

PRESUPUESTO DE EGRESOS
CLASIFICACIÓN FUNCIONAL DEL GASTO
AGUA Y SANEAMIENTO DEL MUNICIPIO DE TEPATITLAN
Ejercicio fiscal 2024

CF	Descripción	Total anual
431	Saneamiento del sistema financiero.	-
432	Apoyos IPAB.	-
433	Banca de desarrollo.	-
434	Apoyo a los programas de reestructura en unidades de inversión (UDIS).	-
44	Adeudos de ejercicios fiscales anteriores (ADEFAS).	-
441	Adeudos de ejercicios fiscales anteriores.	-
Total de egresos.		252,502,783

frang

[Handwritten signatures and scribbles]

**PRESUPUESTO DE EGRESOS
CLASIFICADOR POR TIPO DE GASTO Y FUENTE DE FINANCIAMIENTO
AGUA Y SANEAMIENTO DEL MUNICIPIO DE TEPATITLAN
Ejercicio fiscal 2024**

C/G	Descripción	1. No ejecutados										Total anual		
		1.1	1.2	1.3	1.4	1.5	1.6	1.7	1.8	1.9	2.0			
		Recursos locales	Financiamiento interno	Financiamiento externo	Ingresos propios	Recursos federales	Recursos estatales	Otros recursos de otras dependencias	Recursos federales	Recursos estatales	Otros recursos de otras dependencias	Recursos federales	Recursos estatales	Otros recursos de otras dependencias
1	Gasto corriente	185,013,455	-	-	-	-	-	-	-	-	-	-	-	-
2	Gasto de capital	56,314,000	-	-	-	-	-	-	-	-	-	-	-	-
3	Amortización de la deuda y disminución de pasivos	5,020,000	-	-	-	-	-	-	-	-	-	-	-	-
4	Pensiones y jubilaciones	6,125,327	-	-	-	-	-	-	-	-	-	-	-	-
5	Participaciones	-	-	-	-	-	-	-	-	-	-	-	-	-
	Total de egresos	252,902,783	-	-	-	-	-	-	-	-	-	-	-	-

C/D	Descripción	1. No ejecutados										Total anual			
		Capítulo 2000	Capítulo 2001	Capítulo 2002	Capítulo 2003	Capítulo 2004	Capítulo 4000	Capítulo 4001	Capítulo 4002	Capítulo 4003	Capítulo 4004				
1	Gasto corriente	60,075,799	42,087,035	81,650,632	-	-	-	-	-	-	-	-	-	-	183,813,466
2	Gasto de capital	-	-	-	3,130,000	-	-	-	-	-	-	-	-	-	3,130,000
3	Amortización de la deuda y disminución de pasivos	-	-	-	-	-	40,184,000	-	-	-	-	-	-	-	40,184,000
4	Pensiones y jubilaciones	-	-	-	6,125,327	-	-	-	-	-	-	-	-	-	6,125,327
5	Participaciones	-	-	-	-	-	7,130,000	-	-	-	-	-	-	-	7,130,000
	Total de egresos	60,075,799	42,087,035	81,650,632	7,130,000	40,184,000	6,125,327	7,130,000	6,125,327	6,125,327	6,125,327	6,125,327	6,125,327	6,125,327	252,902,783

[Handwritten signatures and scribbles in blue ink covering the bottom half of the page, including a large signature on the left and several smaller ones on the right.]

INFORME SOBRE ESTUDIOS ACTUARIALES - LDF
 AGUA Y SANEAMIENTO DEL MUNICIPIO DE TEPATTLAN
 Ejercicio fiscal 2024

Descripción	Pensiones y jubilaciones	Salud	Riesgos de trabajo	Invalidez y vida	Otras prestaciones sociales
Tipo de sistema.					
Prestación laboral o fondo general para trabajadores del municipio.	Prestación laboral	Prestación laboral	Prestación laboral	Prestación laboral	Prestación laboral
Beneficio definido, contribución definida o mixto.	Beneficio Definido	Beneficio Definido	Beneficio Definido	Beneficio Definido	Beneficio Definido
Población afiliada.					
Activos.	192		192	192	
Edad máxima.	68		68	68	
Edad mínima.	20		20	20	
Edad promedio.	43.65		43.65	43.65	
Pensionados y jubilados.	18		0	3	
Edad máxima.	81		0	68	
Edad mínima.	63		0	52	
Edad promedio.	73.44		0	58.67	
Beneficiarios.	7				
Promedio de años de servicio (trabajadores activos).					
Aportación individual al plan de pensión como % del salario.					
Aportación del ente público al plan de pensión como % del salario.					
Crecimiento esperado de los pensionados y jubilados (como %).	0.175		N/A	0.1376	
Crecimiento esperado de los activos (como %).	0.0076		0.0076	0.0076	
Edad de jubilación o pensión.	58.78		0	46.67	
Esperanza de vida.	22.47		0	32.82	
Ingresos del fondo.					
Ingresos anuales al fondo de pensiones.	0		0	0	
Nómina anual.					
Activos.	27875152.8		27875152.8	27875152.8	
Pensiones y jubilados.	1691424		0	334824	
Beneficiarios de pensionados y jubilados.					
Monto mensual por pensión.					
Máximo.	12510			13476	
Mínimo.	4650			5804	
Promedio.	7830.67			9300.67	
Monto de la reserva.					

INFORME SOBRE ESTUDIOS ACTUARIALES - LDF
 AGUA Y SANEAMIENTO DEL MUNICIPIO DE TEPATTLAN
 Ejercicio fiscal 2024

Descripción	Pensiones y jubilaciones	Salud	Riesgos de trabajo	Invalidez y vida	Otras prestaciones sociales
Valor presente de las obligaciones.					
Pensiones y jubilaciones en curso de pago.	21887228.26			4096861.42	
Generación actual.	179741134.7		561845.87	8258128.57	
Generaciones futuras.					
Valor presente de las contribuciones asociadas a los sueldos futuros de cotización XX%.					
Generación actual	0	0	0	0	
Generaciones futuras.	0	0	0	0	
Otros ingresos.					
Déficit/superávit actuarial.					
Generación actual.	-201628362.9	0	-561845.87	-12354989.99	-7657642.86
Generaciones futuras.	0	0	0	0	0
Período de suficiencia.					
Año de descapitalización.	2021	2021	2021	2021	2021
Tasa de rendimiento.	0.02	0.02	0.02	0.02	0.02
Estudio actuarial.					
Año de elaboración del estudio actuarial.	2021	2021	2021	2021	2021
Empresa que elaboró el estudio actuarial.	Valuaciones Actuariales del Norte, S.C.	Valuaciones Actuariales del Norte, S.C.	Valuaciones Actuariales del Norte, S.C.	Valuaciones Actuariales del Norte, S.C.	Valuaciones Actuariales del Norte, S.C.

[Handwritten signatures and scribbles in blue ink covering the bottom half of the page]



ACTA N.11 SESION DE PATRONATO

SISTEMA PARA EL DESARROLLO INTEGRAL DE LA FAMILIA DEL MUNICIPIO DE TEPATITLÁN JAL. (SMDIF) 2021-2024

21 DE DICIEMBRE 2023

En la Ciudad de Tepatitlán Jalisco en las instalaciones propias ubicadas en la calle Morelos #340 de la cabecera Municipal del Organismo Público Descentralizado denominado **Sistema para el Desarrollo Integral de la Familia del Municipio de Tepatitlán de Morelos, Jalisco**, siendo las 08:45 horas del día 21 (veintiuno) de Diciembre de 2023 (Dos mil veintitres), se celebró la 7 (Séptima) Sesión Ordinaria del Comité de Patronato, convocada por el Secretario Ejecutivo del Comité Patronato, la Lic. BERTHA ELENA ESPINOZA MARTINEZ, presidida por la C. MA. DEL CARMEN GALLEGOS DE LA MORA, Presidente del Comité de Patronato, de conformidad con lo previsto en el artículo 1, 5,6 del Decreto de Creación del Sistema DIF Tepatitlán N. 12821 por el congreso del estado de Jalisco.

LISTA DE ASISTENCIA

La Presidente del comité de Patronato, solicito a la LIC. BERTHA ELENA ESPINOZA MARTINEZ, en su carácter de Secretario del Comité, pasara lista de asistencia de los integrantes del Comité de Patronato.

Habiéndose procedido a ello, dio fe de la presencia de los siguientes ciudadanos:

- **C. MA. DEL CARMEN GALLEGOS DE LA MORA.**
PRESIDENTA SISTEMA DIF TEPATITLÁN.
- **C. BERTHA ELENA ESPINOZA MARTINEZ**
DIRECTORA GENERAL DEL SISTEMA DIF Y SECRETARIO EJECUTIVO DEL COMITÉ DE PATRONATO.
- **C. MARIA DOLORES ACEVEZ GONZALEZ**
REGIDOR A CARGO DE LA COMISIÓN DE DESARROLLO HUMANO, ASISTENCIA SOCIAL, DE LA JUVENTUD Y PARTICIPACIÓN CIUDANA DEL MUNICIPIO DE TEPATITLÁN JALISCO.
- **C. ATANACIO RAMIREZ TORRES**
ENCARGADO DE HACIENDA MUNICIPAL.
- **C. RAMON TEJEDA REYES**
DIRECTOR DE FOMENTO DEPORTIVO.
- **C. JOSE DE JESUS LANDEROS CORTES**
TITULAR DEL ORGANO INTERNO DE CONTROL.
- **C. MARCBETH ERNESTO ZARATUSTRA GOMEZ ARIAS**
JEFE DE SERVICIOS MEDICOS MUNICIPALES.
- **C. ROSA ADRIANA REYNOSOS VALERA**
REGIDOR A CARGO DE LA COMISIÓN DERECHOS HUMANOS, IGUALDAD, RESPETO Y ASUNTOS DE LA NIÑEZ DEL MUNICIPIO DE TEPATITLÁN.
- **C. ROSA MARIA RUVALCABA QUIJAS**
COORDINADORA DE ANSPAC JUVENIL.

En razón de lo anterior, el secretario del Comité de Patronato declaró la existencia de quórum legal, ya que están presentes 9 (Nueve) de los integrantes del Comité, se declara abierta la 7 (Séptima) Sesión de ordinaria del comité de Patronato Público Descentralizado SISTEMA PARA EL DESARROLLO INTEGRAL DE LA FAMILIA DEL MUNICIPIO DE TEPATITLÁN DE MORELOS JALISCO y validos los acuerdos que en ella se tomen, proponiendo el siguiente:

ORDEN DEL DIA:

- I.- BIENVENIDA.
- II.-REGISTRO DE ASISTENCIA Y VERIFICACIÓN DE QUORUM.
- III.-PROPUESTA DE ORDEN DEL DÍA Y EN SU CASO APROBACIÓN.
- IV.-LECTURA DEL ACTA ANTERIOR.
- V.-NUEVAS PLAZAS.
- VI.- PRESUPUESTO 2024.
- VII.- PUNTOS VARIOS.
- VIII.-CLAUSURA.

I.- En el desahogo primer punto del orden del día-----

En uso de la palabra por parte de la C. MA. DEL CARMEN GALLEGOS DE LA MORA, presidente del Comité de Patronato del Sistema DIF Tepatitlán, se da la bienvenida a los integrantes del honorable comité de Patronato, Convocados en tiempo y forma mediante invitación.

II.- En el desahogo del segundo punto del orden del día-----

Fue nombrada la lista de asistencia por el secretario del Comité de Patronato, declaró la existencia de quórum legal y declara abierta la 7 (Septima) Sesión de Ordinaria del comité de Patronato Público Descentralizado SISTEMA PARA EL DESARROLLO INTEGRAL DE LA FAMILIA DEL MUNICIPIO DE TEPATITLÁN DE MORELOS JALISCO.

III.- En el desahogo del tercer punto del orden del día-----

Sometido a que fue orden del día a la consideración de los integrantes del comité de Patronato, fue aprobado por unanimidad de los votos de los presentes.

IV.- En el desahogo del cuarto punto del orden del día-----

Una vez que se dio lectura a las Actas anterior, fue firmada al calce por los presentes.

V.- En el desahogo del quinto punto del orden del día-----

Se aprueba por unanimidad de los presentes una nueva plaza de Auxiliar de Maestra en CAIC (Centro de Asistencia Infantil Comunitario), por nuevo Proyecto de Ludoteca, las instalaciones de este centro se encuentran ubicada en la Calle Juarez N.586 la Delegación de Capilla de Guadalupe.

ANEXO 1

pagina 2 | 4

VI.- En el sexto punto del orden del día-----

Se presento el presupuesto de egresos del ejercicio fiscal para el año 2024 (Dos mil veinticuatro) a los integrantes, mismo que fue aprobado por unanimidad en lo particular y en lo general con las modificaciones propuestas.

ANEXO 2

VII.- En el desahogo del séptimo punto del orden del día-----

No hubo ningún punto a tratar.

VIII.- En el desahogo del séptimo punto del orden del día-----

No habiendo más asuntos que tratar y habiéndose desahogado todos los puntos correspondientes a la orden del día, siendo las 09:45 (nueve horas con cuarenta y cinco minutos) del día 21 (veintiuno) del mes de Diciembre del año 2023 (dos mil veintitres) la C. MA DEL CARMEN GALLEGOS DE LA MORA PRESIDENTA DE PATRONATO da por concluida la presente sesión, levantándose el acta correspondiente para constancia, firmando de común acuerdo los que ella intervinieron.

f:



C. MARIA DEL CARMEN GALLEGOS DE LA MORA
PRESIDENTA DEL SMDIF

VOCALES:



LIC. BERTHA ELENA ESPINOZA MARTNEZ
SECRETARIO EJECUTIVO DEL PATRONATO



C. ATANACIO RAMIREZ TORRES
ENCARGADO DE LA HACIENDA MUNICIPAL



Página 3 | 4





C. RAMON TEJEDA REYES
DIRECTOR DE FOMENTO DEPORTIVO



C. JOSE DE JESUS LANDEROS CORTES
TITULAR DEL ORGANO INTERNO DE
CONTROL MUNICIPAL



C. MARIA DOLORES ACEVEZ GONZALEZ
REGIDOR A CARGO DE LA COMISIÓN DE
DESARROLLO HUMANO, ASISTENCIA SOCIAL, DE
LA JUVENTUD Y PARTICIPACIÓN CIUDANA DEL
MUNICIPIO DE TEPATITLÁN JALISCO.



C. MARCBETH ERNESTO ZARATUSTRÁ GÓMEZ ARIAS
JEFE DE SERVICIOS MÉDICOS MUNICIPALES LA



C. ROSA MARIA RUVALCABA QUIJAS
COORDINADORA ANSPAC JUVENIL



C. ROSA ADRIANA REYNOSO VALERA
REGIDOR A CARGO DE LA COMISIÓN DERECHOS
HUMANOS, IGUALDAD, RESPETO Y ASUNTOS DE LA NIÑEZ
DEL MUNICIPIO DE TEPATITLÁN.



Página 4 | 4



Inicio: 8:45 am

9/11



Tepatitlán de Morelos

LISTA DE ASISTENCIA SÉPTIMA SESIÓN ORDINARIA PATRONATO DIF TEPATITLÁN

21 DE DICIEMBRE 2023

Termino a: 4:30 am

C. MIGUEL ANGEL ESQUIVIAS ESQUIVIAS
PRESIDENTE MUNICIPAL DEL MUNICIPIO DE TEPATITLÁN, JALISCO.

A F

C. MA. DEL CARMEN GALLEGOS DE LA MORA
PRESIDENTA SISTEMA DIF TEPATITLÁN

A F

C. BERTHA ELENA ESPINOZA MARTINEZ
DIRECTORA GENERAL DEL SISTEMA DIF Y SECRETARIO EJECUTIVO DEL PATRONATO

A F

C. MARIA DOLORES ACEVEZ GONZALEZ
REGIDOR A CARGO DE LA COMISIÓN DE DESARROLLO HUMANO, ASISTENCIA SOCIAL, DE LA JUVENTUD Y PARTICIPACIÓN CIUDANA DEL MUNICIPIO DE TEPATITLÁN JALISCO.

A F

C. JOSE MARIO IÑIGUEZ FRANCO
REGIDOR A CARGO DE LA COMISIÓN DE SALUD, PREVENCIÓN Y COMBATE A LAS ADICIONES DEL MUNICIPIO DE TEPATITLÁN JALISCO.

A F

C. ROSA ADRIANA REYNOSO VALERA
REGIDOR A CARGO DE LA COMISIÓN DERECHOS HUMANOS, IGUALDAD, RESPETO, Y ASUNTOS DE LA NIÑEZ DE TEPATITLÁN JALISCO

A F

C. RAMON TEJEDA REYES
DIRECTOR DE FOMENTO DEPOSITIVO

A F

C. VERONICA LAGUNA AMBRIZ
JEFA DE EGRESOS

A F

C. JOSE DE JESUS LANDEROS CORTES
TITULAR DEL ORGANISMO INTERNO DE CONTROL

A F

C. MACBETH ERNESTO ZARATUSTRA GÓMEZ ARIAS
JEFE DE SERVICIOS MEDICOS MUNICIPALES

A F

C. ROSA MARIA RUVALCABA QUIJAS
COORDINADORA ANSPAC JUVENIL

A F

C. ATANCIO RAMIREZ TORRES
ENCARGADO DE LA HACIENDA MUNICIPAL

A F

MORELOS #340, COL. CENTRO, TEPATITLÁN DE MORELOS, JALISCO
TEL: 378 78 2 03 99 – 378 78 2 09 99 – 378 78 1 43 99

Clif	Definición	FF	Enero	Febrero	Marzo	Abril	Mayo	Junio	Julio	Agosto	Septiembre	Octubre	Noviembre	Diciembre	Total
1000	Impuestos														
1100	Impuestos sobre los ingresos														
1101	Impuestos sobre espectáculos públicos	#													
1200	Impuestos sobre el patrimonio														
1201	Impuesto predial	#													
1202	Impuesto sobre transmisiones patrimoniales	#													
1300	Impuestos sobre el consumo y las transacciones														
1300	Impuestos al comercio exterior	#													
1400	Impuestos sobre nóminas y asimilables														
1500	Impuestos ecológicos														
1600	Impuestos ecológicos														
1700	Accesorio de impuestos														
1701	Recargos	#													
1702	Actualizaciones	#													
1703	Multas	#													
1704	Impuestos en el extranjero	#													
1705	Otros no especificados	#													
1800	Otros impuestos														
1801	Otros impuestos	#													
2000	Cuotas y aportaciones de seguridad social														
2100	Aportaciones para fondos de vivienda														
2200	Cuotas para la seguridad social														
2300	Cuotas de ahorro para el retiro														
2400	Otras cuotas y aportaciones para la seguridad social														
2500	Accesorio de cuotas y aportaciones de seguridad social														
3000	Otros ingresos														
3100	Contribuciones de mejoras por obras públicas														
3101		#													
3101	Contribuciones de mejoras por obras públicas														
4000	Derechos		320,500	320,500	320,500	320,500	320,500	320,500	320,500	320,500	320,500	320,500	320,500	320,500	3,846,000
4100	Derechos por el uso, goce, aprovechamiento o explotación de bienes de dominio público														
4101	Derechos por el uso del piso	#													
4102	Derechos por el uso de los estacionamientos	#													
4103	Derechos de uso de cementerios y panteones municipales	#													
4104	Derechos de concesiones y demás inmuebles de propiedad municipal	#													
4200	Derechos a los hidrocarburos (Derogado)														
4300	Derechos por prestación de servicios														
4301	Derechos de licencias y permisos de giro	#													
4302	Derechos de licencias y permisos de anuncios	#													
4303	Derechos de licencias y permisos de servicios	#													
4304	Derechos de licencias de construcción, reconstrucción, reparación o demolición de obras	#													
4305	Derechos de regularizaciones de los registros de obra	#													

Derechos de alineamiento, designación de número oficial e inspección.

Descripción	Resultado 2021	Resultado 2022	Resultado 2023	Estimación 2024	Proyección 2025	Proyección 2026	Proyección 2027
Ingresos de libre disposición.							
Impuestos.				-			
Cuotas y aportaciones de seguridad social.				-			
Contribuciones de mejoras.				-			
Derechos.			2,294,042	3,846,000	3,060,754		
Productos.				-			
Aprovechamientos.			139,830	-			
Ingresos por venta de bienes y prestación de servicios.				-			
Participaciones.				-			
Incentivos derivados de la colaboración fiscal.				-			
Transferencias y asignaciones.			19,001,025	21,601,783	22,940,499		
Convenios.				-			
Otros ingresos de libre disposición.				-			
Total de ingresos de libre disposición.	-	-	21,434,897	25,447,783	26,001,253	-	-
Remanente de ingresos de libre disposición.				-			
Total de ingresos + remanente.				25,447,783			
Transferencias federales etiquetadas.							
Aportaciones.				-			
Convenios.				-			
Fondos distintos de aportaciones.				-			
Transferencias, asignaciones, subsidios y subvenciones y pensiones y jubilaciones.				2,500,000			
Otras transferencias federales etiquetadas.				-			
Total de ingresos etiquetados.	-	-	-	2,500,000	-	-	-
Remanente de ingresos etiquetados.				-			
Total de ingresos + remanente.				2,500,000			
Ingresos derivados de financiamientos.	-	-	-	-	-	-	-
Total de ingresos.	-	-	21,434,897	27,947,783	26,001,253	-	-
Remanente.				-			
Total ingresos + remanente.				27,947,783			
Datos informativos.							
Ingresos derivados de financiamientos con fuente de pago de recursos de libre disposición.				-			
Ingresos derivados de financiamientos con fuente de pago de transferencias federales etiquetadas.				-			
Ingresos derivados de financiamiento.	-	-	-	-	-	-	-

1000 SERVICIOS PERSONALES		\$21,135,567.00
1100 REMUNERACIONES AL PERSONAL DE CARACTER PERMANENTE		\$11,637,852.00
113 SUELDOS BASE AL PERSONAL PERMANENTE		\$11,637,852.00
	10324 APOYO GUBERNAMENTAL	\$11,637,852.00
1300 REMUNERACIONES ADICIONALES Y ESPECIALES		\$2,085,310.00
132 PRIMAS DE VACACIONES, DOMINICAL Y GRATIFICACION DE FIN DE AÑO		\$1,754,393.00
	10324 APOYO GUBERNAMENTAL	\$1,754,393.00
134 COMPENSACIONES		\$330,917.00
	10324 APOYO GUBERNAMENTAL	\$330,917.00
1400 SEGURIDAD SOCIAL		\$2,323,650.00
142 APORTACIONES A FONDOS DE VIVIENDA		\$326,550.00
	10324 APOYO GUBERNAMENTAL	\$326,550.00
143 APORTACIONES AL SISTEMA PARA EL RETIRO		\$1,997,100.00
	10324 APOYO GUBERNAMENTAL	\$1,997,100.00
1500 OTRAS PRESTACIONES SOCIALES Y ECONÓMICAS		\$5,088,755.00
151 CUOTAS PARA EL FONDO DE AHORRO Y FONDO DE TRABAJO		\$602,862.00
	10324 APOYO GUBERNAMENTAL	\$602,862.00
152 INDEMNIZACIONES		\$300,000.00
	10324 APOYO GUBERNAMENTAL	\$300,000.00
159 OTRAS PRESTACIONES SOCIALES Y ECONÓMICAS		\$4,185,893.00
	10324 APOYO GUBERNAMENTAL	\$4,185,893.00
2000 MATERIALES Y SUMINISTROS		\$1,620,000.00
2100 MATERIALES DE ADMINISTRACIÓN, EMISIÓN DE DOCUMENTOS Y ARTÍCULOS OFICIALES		\$400,000.00
211 MATERIALES, ÚTILES Y EQUIPOS MENORES DE OFICINA		\$150,000.00
	10424 RECURSOS PROPIOS	\$150,000.00
215 MATERIAL IMPRESO E INFORMACIÓN DIGITAL		\$130,000.00
	10424 RECURSOS PROPIOS	\$130,000.00
216 MATERIAL DE LIMPIEZA		\$120,000.00
	10424 RECURSOS PROPIOS	\$120,000.00
2200 ALIMENTOS Y UTENSILIOS		\$860,000.00
221 PRODUCTOS ALIMENTICIOS PARA PERSONAS		\$820,000.00
	10100 RECAUDACION PROPIA	\$320,000.00
	60124 APORTACION ESTATAL	\$500,000.00
223 UTENSILIOS PARA EL SERVICIO DE ALIMENTACIÓN		\$40,000.00
	10424 RECURSOS PROPIOS	\$40,000.00
2500 PRODUCTOS QUÍMICOS, FARMACÉUTICOS Y DE LABORATORIO		\$40,000.00
254 MATERIALES, ACCESORIOS Y SUMINISTROS MÉDICOS		\$40,000.00
	10424 RECURSOS PROPIOS	\$40,000.00
2600 COMBUSTIBLES, LUBRICANTES Y ADITIVOS		\$280,000.00
261 COMBUSTIBLES, LUBRICANTES Y ADITIVOS		\$280,000.00
	10424 RECURSOS PROPIOS	\$280,000.00
2700 VESTUARIO, BLANCOS, PRENDAS DE PROTECCIÓN Y ARTÍCULOS DEPORTIVOS		\$40,000.00
271 VESTUARIO Y UNIFORMES		\$40,000.00
	10424 RECURSOS PROPIOS	\$40,000.00
3000 SERVICIOS GENERALES		\$1,516,000.00
3100 SERVICIOS BÁSICOS		\$324,000.00
311 ENERGÍA ELÉCTRICA		\$160,000.00
	10424 RECURSOS PROPIOS	\$160,000.00
312 GAS		\$60,000.00
	10424 RECURSOS PROPIOS	\$60,000.00



SISTEMA DIF TEPATITLÁN

PRESUPUESTO DE EGRESOS DEL EJERCICIO FISCAL: 6. 01-ENE-2024 AL 31-DIC-2024

PRESUPUESTO TOTAL DE EGRESOS

313 AGUA			\$12,000.00
	10424	RECURSOS PROPIOS	\$12,000.00
314 TELEFONÍA TRADICIONAL			\$65,000.00
	10424	RECURSOS PROPIOS	\$65,000.00
317 SERVICIOS DE ACCESO DE INTERNET, REDES Y PROCEDIMIENTO DE INFORMACIÓN			\$27,000.00
	10424	RECURSOS PROPIOS	\$27,000.00
3200 SERVICIOS DE ARRENDAMIENTO			\$45,000.00
322 ARRENDAMIENTO DE EDIFICIOS			\$45,000.00
	10424	RECURSOS PROPIOS	\$45,000.00
3400 SERVICIOS FINANCIEROS, BANCARIOS Y COMERCIALES			\$130,000.00
341 SERVICIOS FINANCIEROS Y BANCARIOS			\$30,000.00
	10424	RECURSOS PROPIOS	\$30,000.00
345 SEGURO DE BIENES PATRIMONIALES			\$100,000.00
	10424	RECURSOS PROPIOS	\$100,000.00
3500 SERVICIOS DE INSTALACIÓN, REPARACIÓN, MANTENIMIENTO Y CONSERVACIÓN			\$710,000.00
351 CONSERVACIÓN Y MANTENIMIENTO MENOR DE INMUEBLES			\$300,000.00
	10424	RECURSOS PROPIOS	\$300,000.00
354 INSTALACIÓN, REPARACIÓN Y MANTENIMIENTO DE EQUIPO E INSTRUMENTAL MÉDICO Y DE LABORATORIO			\$50,000.00
	10424	RECURSOS PROPIOS	\$50,000.00
355 REPARACIÓN Y MANTENIMIENTO DE EQUIPO DE TRANSPORTE			\$350,000.00
	10424	RECURSOS PROPIOS	\$350,000.00
359 SERVICIOS DE JARDINERÍA Y FUMIGACIÓN			\$10,000.00
	10424	RECURSOS PROPIOS	\$10,000.00
3700 SERVICIOS DE TRASLADO Y VIATICOS			\$32,000.00
372 PASAJES TERRESTRES			\$12,000.00
	10424	RECURSOS PROPIOS	\$12,000.00
375 VIATICOS EN EL PAIS			\$20,000.00
	10424	RECURSOS PROPIOS	\$20,000.00
3800 SERVICIOS OFICIALES			\$250,000.00
382 GASTOS DE ORDEN SOCIAL Y CULTURAL			\$250,000.00
	10424	RECURSOS PROPIOS	\$250,000.00
3900 OTROS SERVICIOS GENERALES			\$25,000.00
392 IMPUESTOS Y DERECHOS			\$25,000.00
	10424	RECURSOS PROPIOS	\$25,000.00
4000 TRANSFERENCIAS, ASIGNACIONES, SUBSIDIOS Y OTRAS AYUDAS			\$2,676,216.00
4400 AYUDAS SOCIALES			\$2,210,000.00
441 AYUDAS SOCIALES A PERSONAS			\$1,710,000.00
	10424	RECURSOS PROPIOS	\$110,000.00
	60124	APORTACION ESTATAL	\$1,600,000.00
445 AYUDAS SOCIALES A INSTITUCIONES SIN FINES DE LUCRO			\$500,000.00
	10424	RECURSOS PROPIOS	\$100,000.00
	60124	APORTACION ESTATAL	\$400,000.00
4500 PENSIONES Y JUBILACIONES			\$466,216.00
451 PENSIONES			\$466,216.00
	10324	APOYO GUBERNAMENTAL	\$466,216.00
5000 BIENES MUEBLES, INMUEBLES E INTANGIBLES			\$1,000,000.00
5100 MOBILIARIO Y EQUIPO DE ADMINISTRACIÓN			\$250,000.00
511 MUEBLES DE OFICINA Y ESTANTERÍA			\$150,000.00
	10424	RECURSOS PROPIOS	\$150,000.00
515 EQUIPO DE CÓMPUTO DE TECNOLOGÍAS DE LA INFORMACIÓN			\$100,000.00



SISTEMA DIF TEPATITLÁN

PRESUPUESTO DE EGRESOS DEL EJERCICIO FISCAL: 6. 01-ENE-2024 AL 31-DIC-2024

PRESUPUESTO TOTAL DE EGRESOS

10424	RECURSOS PROPIOS	\$100,000.00
5300 EQUIPO E INSTRUMENTAL MÉDICO Y DE LABORATORIO		\$100,000.00
531 EQUIPO MÉDICO Y DE LABORATORIO		\$100,000.00
10424	RECURSOS PROPIOS	\$100,000.00
5400 VEHÍCULOS Y EQUIPO DE TRANSPORTE		\$400,000.00
541 AUTOMÓVILES Y CAMIONES		\$400,000.00
10424	RECURSOS PROPIOS	\$400,000.00
5600 MAQUINARIA, OTROS EQUIPOS Y HERRAMIENTAS		\$150,000.00
566 EQUIPO DE GENERACION ELÉCTRICA, APARATOS Y ACCESORIOS ELÉCTRICOS		\$150,000.00
10424	RECURSOS PROPIOS	\$150,000.00
5900 ACTIVOS INTANGIBLES		\$100,000.00
591 SOFTWARE		\$100,000.00
10424	RECURSOS PROPIOS	\$100,000.00

PRESUPUESTO TOTAL: \$27,947,783.00



SISTEMA DIF TEPATITLAN

Programa presupuestario correspondiente al periodo: 6. 01-ENE-2024 AL 31-DIC-2024

CEDULAS PRESUPUESTALES

DEPENDENCIA: 010102 DIRECCION ADMINISTRATIVA
PROYECTO: 1 OPERACIÓN EFICIENTE
VIGENCIA DEL PROGRAMA: Del 11/06/2023 Al 11/06/2023

CLASIFICACION FUNCIONAL Y PROGRAMATICA

CLASIFICACIÓN FUNCIONAL: 10805 OTROS
CLASIFICACIÓN PROGRAMÁTICA: M APOYO AL PROCESO PRESUPUESTARIO Y PARA MEJORAR LA EFICIENCIA INSTITUCIONAL

VINCULACION A LOS PLANES DE DESARROLLO

PLAN MUNICIPAL:

5.3.4 EJERCICIO PRESUPUESTAL TRANSPARENTE.

PLAN ESTATAL:

25.3 IMPULSAR UN GOBIERNO ABIERTO, PROMOTOR DE LA TRANSPARENCIA, LA RENDICIÓN DE CUENTAS, LA PARTICIPACIÓN CIUDADANA Y DEL USO DE LAS TECNOLOGÍAS DE INFORMACIÓN Y COMUNICACIÓN

PLAN NACIONAL:

3.2 MANTENER FINANZAS SANAS

OBJETIVOS DE LA ONU:

8.1 PROMOVER EL CRECIMIENTO ECONOMICO SOSTENIDO, INCLUSIVO Y SOSTENIBLE, EL EMPLEO PLENO Y PRODUCTIVO Y EL TRABAJO DECENTE APRA TODOS

PROGRAMACION PRESUPUESTAL

REQUERIMIENTOS DEL PROGRAMA:

PARTIDA	DESCRIPCION	TIPO GASTO	FF	RECURSO	IMPORTE
211	MATERIALES, UTILES Y EQUIPOS MENORES DE OFICINA	GASTO CORRIENTE	10424	RECURSOS PROPIOS	\$150,000.00
215	MATERIAL IMPRESO E INFORMACIÓN DIGITAL	GASTO CORRIENTE	10424	RECURSOS PROPIOS	\$130,000.00
216	MATERIAL DE LIMPIEZA	GASTO CORRIENTE	10424	RECURSOS PROPIOS	\$120,000.00
223	UTENSILIOS PARA EL SERVICIO DE ALIMENTACIÓN	GASTO CORRIENTE	10424	RECURSOS PROPIOS	\$40,000.00
254	MATERIALES, ACCESORIOS Y SUMINISTROS MÉDICOS	GASTO CORRIENTE	10424	RECURSOS PROPIOS	\$40,000.00
261	COMBUSTIBLES, LUBRICANTES Y ADITIVOS	GASTO CORRIENTE	10424	RECURSOS PROPIOS	\$280,000.00
271	VESTUARIO Y UNIFORMES	GASTO CORRIENTE	10424	RECURSOS PROPIOS	\$40,000.00
311	ENERGÍA ELÉCTRICA	GASTO CORRIENTE	10424	RECURSOS PROPIOS	\$160,000.00
312	GAS	GASTO CORRIENTE	10424	RECURSOS PROPIOS	\$60,000.00
313	AGUA	GASTO CORRIENTE	10424	RECURSOS PROPIOS	\$12,000.00
314	TELEFONÍA TRADICIONAL	GASTO CORRIENTE	10424	RECURSOS PROPIOS	\$65,000.00
317	SERVICIOS DE ACCESO DE INTERNET, REDES Y PROCEDIMIENTO DE INFORMACIÓN	GASTO CORRIENTE	10424	RECURSOS PROPIOS	\$27,000.00
322	ARRENDAMIENTO DE EDIFICIOS	GASTO CORRIENTE	10424	RECURSOS PROPIOS	\$45,000.00
341	SERVICIOS FINANCIEROS Y BANCARIOS	GASTO CORRIENTE	10424	RECURSOS PROPIOS	\$30,000.00
345	SEGURO DE BIENES PATRIMONIALES	GASTO CORRIENTE	10424	RECURSOS PROPIOS	\$100,000.00
351	CONSERVACION Y MANTENIMIENTO MENOR DE INMUEBLES	GASTO CORRIENTE	10424	RECURSOS PROPIOS	\$300,000.00
354		GASTO CORRIENTE	10424	RECURSOS PROPIOS	\$50,000.00



SISTEMA DIF TEPATITLÁN

Programa presupuestario correspondiente al periodo: 6. 01-ENE-2024 AL 31-DIC-2024

CEDULAS PRESUPUESTALES

INSTALACIÓN, REPARACIÓN Y MANTENIMIENTO DE EQUIPO E INSTRUMENTAL MÉDICO Y DE LABORATORIO					
355	REPARACIÓN Y MANTENIMIENTO DE EQUIPO DE TRANSPORTE	GASTO CORRIENTE	10424	RECURSOS PROPIOS	\$350,000.00
359	SERVICIOS DE JARDINERÍA Y FUMIGACIÓN	GASTO CORRIENTE	10424	RECURSOS PROPIOS	\$10,000.00
372	PASAJES TERRESTRES	GASTO CORRIENTE	10424	RECURSOS PROPIOS	\$12,000.00
375	VIÁTICOS EN EL PAÍS	GASTO CORRIENTE	10424	RECURSOS PROPIOS	\$20,000.00
382	GASTOS DE ORDEN SOCIAL Y CULTURAL	GASTO CORRIENTE	10424	RECURSOS PROPIOS	\$250,000.00
392	IMPUESTOS Y DERECHOS	GASTO CORRIENTE	10424	RECURSOS PROPIOS	\$25,000.00
511	MUEBLES DE OFICINA Y ESTANTERÍA	GASTO DE CAPITAL	10424	RECURSOS PROPIOS	\$150,000.00
515	EQUIPO DE CÓMPUTO DE TECNOLOGÍAS DE LA INFORMACIÓN	GASTO DE CAPITAL	10424	RECURSOS PROPIOS	\$100,000.00
531	EQUIPO MÉDICO Y DE LABORATORIO	GASTO DE CAPITAL	10424	RECURSOS PROPIOS	\$100,000.00
541	AUTOMÓVILES Y CAMIONES	GASTO DE CAPITAL	10424	RECURSOS PROPIOS	\$400,000.00
566	EQUIPO DE GENERACIÓN ELÉCTRICA, APARATOS Y ACCESORIOS ELÉCTRICOS	GASTO DE CAPITAL	10424	RECURSOS PROPIOS	\$150,000.00
591	SOFTWARE	GASTO DE CAPITAL	10424	RECURSOS PROPIOS	\$100,000.00
441	AYUDAS SOCIALES A PERSONAS	GASTO CORRIENTE	10424	RECURSOS PROPIOS	\$10,000.00
441	AYUDAS SOCIALES A PERSONAS	GASTO CORRIENTE	60124	APORTACION ESTATAL	\$1,200,000.00
TOTAL DEL PROYECTO:					\$4,526,000.00



SISTEMA DIF TEPATITLÁN

Programa presupuestario correspondiente al periodo: 6. 01-ENE-2024 AL 31-DIC-2024

CEDULAS PRESUPUESTALES

DEPENDENCIA: 010202 PROCURADURIA
PROYECTO: 2 ATENCION A NIÑAS, NIÑOS Y ADOLESCENTES
VIGENCIA DEL PROGRAMA: Del 01/01/2024 Al 31/12/2024

CLASIFICACION FUNCIONAL Y PROGRAMATICA

CLASIFICACIÓN FUNCIONAL: 20608 OTROS GRUPOS VULNERABLES
CLASIFICACIÓN PROGRAMÁTICA: U OTROS SUBSIDIOS

VINCULACION A LOS PLANES DE DESARROLLO

PLAN MUNICIPAL:

3.5.4 PROCURADURÍA DE PROTECCIÓN DE NIÑAS, NIÑOS Y ADOLESCENTES.

PLAN ESTATAL:

23.3 REDUCIR LA VIOLENCIA Y DISCRIMINACIÓN, PARTICULARMENTE AQUELLA EJERCIDA EN CONTRA DE GRUPOS EN SITUACIÓN DE VULNERABILIDAD

PLAN NACIONAL:

1.3 PLENO RESPETO A LOS DERECHOS HUMANOS

OBJETIVOS DE LA ONU:

16.1 PROMOVER SOCIEDADES JUSTAS, PACIFICAS E ICLUSIVAS

PROGRAMACION PRESUPUESTAL

REQUERIMIENTOS DEL PROGRAMA:

PARTIDA	DESCRIPCION	TIPO GASTO	FF	RECURSO	IMPORTE
445	AYUDAS SOCIALES A INSTITUCIONES SIN FINES DE LUCRO	GASTO CORRIENTE	60124	APORTACION ESTATAL	\$400,000.00
445	AYUDAS SOCIALES A INSTITUCIONES SIN FINES DE LUCRO	GASTO CORRIENTE	10424	RECURSOS PROPIOS	\$100,000.00
TOTAL DEL PROYECTO:					\$500,000.00



SISTEMA DIF TEPATITLÁN

Programa presupuestario correspondiente al periodo: 6. 01-ENE-2024 AL 31-DIC-2024

CEDULAS PRESUPUESTALES

DEPENDENCIA: 010501 ASISTENCIA SOCIAL
PROYECTO: 3 ASISTENCIA SOCIAL A PERSONAS VULNERABLES
VIGENCIA DEL PROGRAMA: Del 01/01/2024 Al 31/12/2024

CLASIFICACION FUNCIONAL Y PROGRAMATICA

CLASIFICACIÓN FUNCIONAL: 20608 OTROS GRUPOS VULNERABLES
CLASIFICACIÓN PROGRAMÁTICA: U OTROS SUBSIDIOS

VINCULACION A LOS PLANES DE DESARROLLO

PLAN MUNICIPAL:

1.5 PREVENCIÓN

PLAN ESTATAL:

2.6 REDUCIR LA POBREZA Y LA DESIGUALDAD

PLAN NACIONAL:

1.12 ESTRATEGIAS ESPECÍFICAS

OBJETIVOS DE LA ONU:

3.1 GARANTIZAR UNA VIDA SANA Y PROMOVER EL BIENESTAR PARA TODOS EN TODAS LAS EDADES

PROGRAMACION PRESUPUESTAL

REQUERIMIENTOS DEL PROGRAMA:

PARTIDA	DESCRIPCION	TIPO GASTO	FF	RECURSO	IMPORTE
441	AYUDAS SOCIALES A PERSONAS	GASTO CORRIENTE	60124	APORTACION ESTATAL	\$300,000.00
441	AYUDAS SOCIALES A PERSONAS	GASTO CORRIENTE	10424	RECURSOS PROPIOS	\$80,000.00
TOTAL DEL PROYECTO:					\$380,000.00



SISTEMA DIF TEPATITLÁN

Programa presupuestario correspondiente al periodo: 6. 01-ENE-2024 AL 31-DIC-2024

CEDULAS PRESUPUESTALES

DEPENDENCIA: 011001 COMEDORES

PROYECTO: 4 COMEDOR ASISTENCIA PARA PERSONAS EN SITUACION VULNERABLES Y DISCAPACITADAS

VIGENCIA DEL PROGRAMA: Del 01/01/2024 Al 31/12/2024

CLASIFICACION FUNCIONAL Y PROGRAMATICA

CLASIFICACIÓN FUNCIONAL: 20608 OTROS GRUPOS VULNERABLES

CLASIFICACIÓN PROGRAMÁTICA: U OTROS SUBSIDIOS

VINCULACION A LOS PLANES DE DESARROLLO

PLAN MUNICIPAL:

3.5.8 COMEDORES ASISTENCIALES.

PLAN ESTATAL:

12.2 INCREMENTAR LA DISPONIBILIDAD Y EL ACCESO A UNA ADECUADA ALIMENTACIÓN DE LA POBLACIÓN EN CONDICIONES DE POBREZA

PLAN NACIONAL:

2.1 PROGRAMA PARA EL BIENESTAR DE LAS PERSONAS ADULTAS MAYORES

OBJETIVOS DE LA ONU:

2.1 PONER FIN AL HAMBRE, LOGRAR LA SEGURIDAD ALIMENTARIA Y LA MEJORA DE LA NUTRICIÓN Y PROMOVER LA AGRICULTURA SOSTENIBLE

PROGRAMACION PRESUPUESTAL

REQUERIMIENTOS DEL PROGRAMA:

PARTIDA	DESCRIPCION	TIPO GASTO	FF	RECURSO	IMPORTE
221	PRODUCTOS ALIMENTICIOS PARA PERSONAS	GASTO CORRIENTE	60124	APORTACION ESTATAL	\$500,000.00
221	PRODUCTOS ALIMENTICIOS PARA PERSONAS	GASTO CORRIENTE	10100	RECAUDACION PROPIA	\$320,000.00
TOTAL DEL PROYECTO:					\$820,000.00



SISTEMA DIF TEPATITLÁN

Programa presupuestario correspondiente al periodo: 6. 01-ENE-2024 AL 31-DIC-2024

CEDULAS PRESUPUESTALES

DEPENDENCIA: 010203 UAVIFAM

PROYECTO: 5 DETECCION OPORTUNA DE VIOLENCIA INTRAFAMILIAR

VIGENCIA DEL PROGRAMA: Del 23/11/2023 Al 23/11/2023

CLASIFICACION FUNCIONAL Y PROGRAMATICA

CLASIFICACIÓN FUNCIONAL: 10805 OTROS

CLASIFICACIÓN PROGRAMÁTICA: E PRESTACION DE LOS SERVICIOS PUBLICOS

VINCULACION A LOS PLANES DE DESARROLLO

PLAN MUNICIPAL:

3.5.2 UNIDAD DE ATENCIÓN A LA VIOLENCIA INTRAFAMILIAR

PLAN ESTATAL:

23.3 REDUCIR LA VIOLENCIA Y DISCRIMINACIÓN, PARTICULARMENTE AQUELLA EJERCIDA EN CONTRA DE GRUPOS EN SITUACIÓN DE VULNERABILIDAD

PLAN NACIONAL:

2.6 SEMBRANDO VIDA

OBJETIVOS DE LA ONU:

3.1 GARANTIZAR UNA VIDA SANA Y PROMOVER EL BIENESTAR PARA TODOS EN TODAS LAS EDADES

PROGRAMACION PRESUPUESTAL

REQUERIMIENTOS DEL PROGRAMA:

PARTIDA	DESCRIPCION	TIPO GASTO	FF	RECURSO	IMPORTE
441	AYUDAS SOCIALES A PERSONAS	GASTO CORRIENTE	60124	APORTACION ESTATAL	\$100,000.00
441	AYUDAS SOCIALES A PERSONAS	GASTO CORRIENTE	10424	RECURSOS PROPIOS	\$20,000.00
TOTAL DEL PROYECTO:					\$120,000.00



SISTEMA DIF TEPATITLÁN

Programa presupuestario correspondiente al periodo: 6. 01-ENE-2024 AL 31-DIC-2024

CEDULAS PRESUPUESTALES

DEPENDENCIA: 010102 DIRECCION ADMINISTRATIVA
PROYECTO: 6 OPERACIÓN EFICIENTE, PAGO A EMPLEADOS
VIGENCIA DEL PROGRAMA: Del 01/01/2024 Al 31/12/2024

CLASIFICACION FUNCIONAL Y PROGRAMATICA

CLASIFICACIÓN FUNCIONAL: 10805 OTROS
CLASIFICACIÓN PROGRAMÁTICA: U OTROS SUBSIDIOS

VINCULACION A LOS PLANES DE DESARROLLO

PLAN MUNICIPAL:

5.2.1 MUNICIPIO TRANSPARENTE

PLAN ESTATAL:

7.1 AUMENTAR LA DISPONIBILIDAD DE CAPITAL HUMANO MEJOR CALIFICADO ADECUADO A LA DEMANDA DEL MERCADO LABORAL

PLAN NACIONAL:

3.2 MANTENER FINANZAS SANAS

OBJETIVOS DE LA ONU:

10.1 REDUCIR LA DESIGUALDAD EN Y ENTRE LOS PAISES

PROGRAMACION PRESUPUESTAL

REQUERIMIENTOS DEL PROGRAMA:

PARTIDA	DESCRIPCION	TIPO GASTO	FF	RECURSO	IMPORTE
113	SUELDOS BASE AL PERSONAL PERMANENTE	GASTO CORRIENTE	10324	APOYO GUBERNAMENTAL	\$11,637,852.00
132	PRIMAS DE VACACIONES, DOMINICAL Y GRATIFICACIÓN DE FIN DE AÑO	GASTO CORRIENTE	10324	APOYO GUBERNAMENTAL	\$1,754,393.00
159	OTRAS PRESTACIONES SOCIALES Y ECONÓMICAS	GASTO CORRIENTE	10324	APOYO GUBERNAMENTAL	\$4,185,893.00
142	APORTACIONES A FONDOS DE VIVIENDA	GASTO CORRIENTE	10324	APOYO GUBERNAMENTAL	\$326,550.00
143	APORTACIONES AL SISTEMA PARA EL RETIRO	GASTO CORRIENTE	10324	APOYO GUBERNAMENTAL	\$1,997,100.00
152	INDEMNIZACIONES	GASTO CORRIENTE	10324	APOYO GUBERNAMENTAL	\$300,000.00
151	CUOTAS PARA EL FONDO DE AHORRO Y FONDO DE TRABAJO	GASTO CORRIENTE	10324	APOYO GUBERNAMENTAL	\$602,862.00
134	COMPENSACIONES	GASTO CORRIENTE	10324	APOYO GUBERNAMENTAL	\$330,917.00
451	PENSIONES	GASTO CORRIENTE	10324	APOYO GUBERNAMENTAL	\$466,216.00
TOTAL DEL PROYECTO:					\$21,601,783.00

SISTEMA DIF TEPATITLÁN

Programa presupuestario correspondiente al periodo: 6. 01-ENE-2024 AL 31-DIC-2024

MATRIZ DE INDICADORES PARA RESULTADOS

DEPENDENCIA: 010102 DIRECCION ADMINISTRATIVA

PROYECTO: 1 OPERACIÓN EFICIENTE

VIGENCIA DEL PROGRAMA: Del 11/06/2023 Al 11/06/2023

OBJETIVO: TENER LOS PROGRAMAS NECESARIOS, EL PERSONAL SUFICIENTE, RECURSOS ECONOMICOS, HERRAMIENTAS DE TRABAJO

JUSTIFICACION: CON EL EQUIPO DE CAPITAL HUMANO, CAPACITACIONES, RECURSO ECONOMICO SUFICIENTE PARA DESARROLLAR LAS ACTIVIDADES DEL SISTEMA

IMPACTO: TENER LAS FINANZAS CLARAS Y TRANSPARENTES EN EL MOMENTO, PARA JUSTIFICAR LAS COMPRAS Y ACCIONES DE MEJORA

MATRIZ DE INDICADORES

NIVEL	RESUMEN NARRATIVO	INDICADOR	DEFINICION	DIMENSION	TIPO	METODO CALC	FRECUENCIA	MEDIOS	SUPUESTOS
OBJETIVO	CON EL EQUIPO DE CAPITAL APOYO AL PROCESO TENER UNA CORRECTA ADMINISTRACION PARA QUE EL SISTEMA FUNCIONE ADECUADAMENTE	RECURSOS ECONOMICOS PARA MEJORAR LA EFICIENCIA DEL SISTEMA	RECURSOS ECONOMICOS PARA MEJORAR LA EFICIENCIA DEL SISTEMA	ECONOMIA	ESTRATEGICO	TENER CUENTAS POR PAGAR SVAS, NOMINA Y TEMAS, NOMINA Y TRANSPARENCIA AL DIA	Mensual		



SISTEMA DIF TEPATILTLAN

Programa presupuestario correspondiente al periodo: 6. 01-ENE-2024 AL 31-DIC-2024

MATRIZ DE INDICADORES PARA RESULTADOS

DEPENDENCIA: 010202 PROCURADURIA

PROYECTO: 2 ATENCION A NIÑAS, NIÑOS Y ADOLESCENTES

VIGENCIA DEL PROGRAMA: Del 01/01/2024 Al 31/12/2024

OBJETIVO: LA DELEGACIÓN ES LA PRINCIPAL RESPONSABLE DE LAS NIÑAS, NIÑOS Y ADOLESCENTES QUE SE ENCUENTRAN INSTITUCIONALIZADOS. ESTA PROCURADURIA ES LA ENCARGADA DE SUPERVISAR QUE LOS LINEAMIENTOS Y PROTOCOLOS SE CUMPLAN DE MANERA INTEGRAL ATIENDE TAMBIEN LAS NECESIDADES BASICAS DE LOS PUPULOS LAS CUALES INCLUYEN: HOGAR, SEGURIDAD, ALIMENTO, VESTIDO, ATENCIONES MEDICAS, EDUCACION, RECREACION Y MAS QUE PUEDAN SURGIR; ASI COMO RESTITUIRLES EL DERECHO A VIVIR EN FAMILIA.

JUSTIFICACION: ES LA ENCARGADA DE RESTITUCION DE DERECHOS DE LOS PUPULOS

IMPACTO: DAR SEGUIMIENTOS A LOS JUICIOS DE PATRIA POTESTAL, BUSQUEDA Y VALORACION DE REDES DE APOYOS FAMILIARES PARA REINTEGRACION

MATRIZ DE INDICADORES

NIVEL	RESUMEN NARRATIVO	INDICADOR	DEFINICION	DIMENSION	TIPO	METODO CALC	FRECUENCIA	MEDIOS	SUPUESTOS
OBJETIVO	LA DELEGACION ES LA PRINCIPAL RESPONSABLE DE LAS NIÑAS, NIÑOS Y ADOLESCENTES QUE SE ENCUENTRAN INSTITUCIONALIZADOS. ESTA PROCURADURIA ES LA ENCARGADA DE SUPERVISAR QUE LOS LINEAMIENTOS Y PROTOCOLOS SE CUMPLAN DE MANERA INTEGRAL ATIENDE TAMBIEN LAS NECESIDADES BASICAS DE LOS PUPULOS LAS CUALES INCLUYEN: HOGAR, SEGURIDAD, ALIMENTO, VESTIDO, ATENCIONES MEDICAS, RECREACION Y MAS QUE PUEDAN SURGIR; ASI COMO RESTITUIRLES EL DERECHO A VIVIR EN FAMILIA.	LA ATENCION A NIÑAS, NIÑOS ES LA ENCARGADA DE RESTITUCION DE DERECHOS DE LOS PUPULOSE	DE LA ENCARGADA DE RESTITUCION DE DERECHOS DE LOS PUPULOSE	EFICIENCIA	GESTION	1500 ATENCIONES DE PUPULOS 2022	Mensual		



SISTEMA DIF TEPATILILAN

Programa presupuestario correspondiente al periodo: 6. 01-ENE-2024 AL 31-DIC-2024

MATRIZ DE INDICADORES PARA RESULTADOS

DEPENDENCIA: 010501 ASISTENCIA SOCIAL

PROYECTO: 3 ASISTENCIA SOCIAL A PERSONAS VULNERABLES

VIGENCIA DEL PROGRAMA: Del 01/01/2024 Al 31/12/2024

OBJETIVO: MEJORAR LA CALIDAD DE VIDA DE LAS PERSONAS VULNERABLES SIN AFECTAR LA ECONOMIA FAMILIAR

JUSTIFICACION: BRINDAR LOS APOYOS DE LA ASISTENCIA SOCIAL Y ALIMENTARIA DE LAS PERSONAS MAS NECESITADAS

IMPACTO: REDUCIR LA POBREZA, MARGINACIÓN, Y VULNERABILIDAD DE LAS PERSONAS

MATRIZ DE INDICADORES

NIVEL	RESUMEN NARRATIVO	INDICADOR	DEFINICION	DIMENSION	TIPO	METODO CALC	FRECUENCIA	MEDIOS	SUJETOS
FIN	A QUE LAS FAMILIAS ASISTENCIA TEPATILLENSES TENGAN UNA MEJOR CALIDAD DE VIDA ASI COMO EN LA ECONOMIA Y LA SALUD	SOCIAL A PERSONAS VULNERABLES	A MEJORAR LA CALIDAD ALIMENTARIA	ECONOMIA	GESTION	NUMERO DE PERSONAS BENEFICIADAS	Mensual	VISITAS DOMICILIARIAS, ESTUDIOS ECONOMICOS, DOCUMENTACION DE SOPORTE	QUE NO SE CUENTE CON EL RECURSO ECONOMICO PARA APOYAR A LAS PERSONAS
PROPOSITO	MEJORAR LAS SITUACIONES BIOPSIOSOCIALES DE LA ASISTENCIA SOCIAL A PERSONAS VULNERABLES	SOCIAL A PERSONAS VULNERABLES	A APOYAR AL BIENESTAR DE LAS FAMILIAS Y MEJORAR SU CALIDAD DE VIDA	CALIDAD	GESTION	NUMERO DE PERSONAS BENEFICIADAS	Mensual	ESTUDIOS SOCIO ECONOMICOS, PERSONAL ADECUADO, CAPACITADO, DE ENTREVISTAS, VISITA DOMICILIARIA	SOCIO NO CONTAR CON EL PERSONAL ADECUADO, ESTUDIO QUE HAYA BUEN ESTADO, VISITA RECURSO ECONOMICO
COMPONENTE	COORDINACION Y APOYO CON OTRAS DEPENDENCIAS PARA LOGRAR EL BIENESTAR	SOCIAL A PERSONAS VULNERABLES	A PARA PROPORCIONAR EL APOYO ADECUADO EN TIEMPO Y FORMA Y LOGRAR ESTABLECIDOS OBJETIVOS	EFICIENCIA	GESTION	NUMERO DE PERSONAS BENEFICIADAS	Mensual	ENTREVISTAS, ESTUDIOS SOCIOECONOMICOS	QUE DISPONIBILIDAD DE LAS OTRAS AREAS Y DEL RECURSO ECONOMICO
ACTIVIDAD	INVITAR A LAS PERSONAS A INSCRIBIRSE A PROGRAMAS SOCIALES	SOCIAL A PERSONAS VULNERABLES	A QUE LAS FAMILIAS TEPATILLENSES CONOZCAN Y SE INTEGREN A LOS PROGRAMAS SOCIALES	EFICIENCIA	GESTION	NUMERO DE PERSONAS BENEFICIADAS	Mensual	ENTREVISTA, DOCUMENTO SOPORTE, DOMICILIARIAS, ESTUDIOS	QUE NO HAYA GENTE DE INTERESADA EN LOS VISITAS PROGRAMAS, QUE NO HAY RECURSO ECONOMICO.



SISTEMA DIF TEPATITLAN

Programa presupuestario correspondiente al periodo: 6. 01-ENE-2024 AL 31-DIC-2024

MATRIZ DE INDICADORES PARA RESULTADOS

DEPENDENCIA: 011001 COMEDORES

PROYECTO: 4 COMEDOR ASISTENCIA PARA PERSONAS EN SITUACION VULNERABLES Y DISCAPACITADAS

VIGENCIA DEL PROGRAMA: Del 01/01/2024 Al 31/12/2024

OBJETIVO: IMPLEMENTAR MENUS A LAS NECESIDADES ALIMENTARIAS DE LOS BENEFICIARIOS CON LAS ADECUACIONES PERTINENTES

JUSTIFICACION: CUBRIR CON LAS NECESIDADES ALIMENTARIAS CONSIDERANDO LAS NECESIDADES PERSONALES DE CADA UNO DE LOS ASISTENTES

IMPACTO: QUE LOS COMENSALES TENGAN UNA MEJOR CALIDAD DE VIDA

MATRIZ DE INDICADORES

NIVEL	RESUMEN NARRATIVO	INDICADOR	DEFINICION	DIMENSION	TIPO	METODO CALC	FRECUENCIA	MEDIOS	SUJETOS
FIN	CUBRIR LAS NECESIDADES ALIMENTARIAS, CUIDANDO EL BIENESTAR DEL BENEFICIARIO	COMEDOR ASISTENCIA PARA PERSONAS EN SITUACION VULNERABLES Y DISCAPACITADAS	CALIDAD EN PERSONAS EN SITUACION VULNERABLES Y DISCAPACITADAS	EFICIENCIA	GESTION	TOTAL DE ADULTO MAYOR PERSONA DISCAPACITADA ⁵⁷	Mensual	PLATAFORMA DIGITAL, LISTA DE ASISTENCIA E INFORME MENSUAL	SE CUENTA CON UTENSILIOS DE COCINA ADECUADOS Y LOS INSUMOS CORRESPONDIENTES PARA CUBRIR EL MENU
PROPOSITO	BRINDANDO UNA CONSTANTE AYUDA DENTRO DE LAS INSTALACIONES UN SERVICIO CALIDO Y ATENTO	COMEDOR ASISTENCIA PARA PERSONAS EN SITUACION VULNERABLES Y DISCAPACITADAS	TOTAL DE ADULTO MAYOR PERSONA DISCAPACITADA ⁵⁷	EFICIENCIA	GESTION		Mensual	PLATAFORMA DIGITAL, LISTA DE ASISTENCIA E INFORME MENSUAL	SE CUENTA CON UTENSILIOS DE COCINA ADECUADOS Y LOS INSUMOS CORRESPONDIENTES PARA CUBRIR EL MENU
COMPONENTE	MANTENER LOS ESTANDARES DE CALIDAD	COMEDOR ASISTENCIA PARA PERSONAS EN SITUACION VULNERABLES Y DISCAPACITADAS	VERIFICAR QUE LOS ALIMENTOS ESTEN FRESCOS Y MANTENGA SUS NUTRIENTES	EFICIENCIA	GESTION	TOTAL DE ADULTO MAYOR PERSONA DISCAPACITADA ⁵⁷	Mensual	PLATAFORMA DIGITAL, LISTA DE ASISTENCIA E INFORME MENSUAL	SE CUENTA CON UTENSILIOS DE COCINA ADECUADOS Y LOS INSUMOS CORRESPONDIENTES PARA CUBRIR EL MENU
ACTIVIDAD	SEGUIR MANTENIENDO LA CUESTION ALIMENTARIA PARA LOS BENEFICIARIOS DE LOS COMEDORES	LA COMEDOR ASISTENCIA PARA PERSONAS EN SITUACION VULNERABLES Y DISCAPACITADAS	LOGRAR CUMPLIR EL OBJETIVO DE TENER MAS EN COMENSALES EN EL PADRON	EFICIENCIA	GESTION	TOTAL DE ADULTO MAYOR PERSONA DISCAPACITADA ⁵⁷	Mensual	PLATAFORMA DIGITAL, LISTA DE ASISTENCIA E INFORME MENSUAL	SE CUENTA CON UTENSILIOS DE COCINA ADECUADOS Y LOS INSUMOS CORRESPONDIENTES PARA CUBRIR EL MENU



SISTEMA DIF TEPATITLÁN

Programa presupuestario correspondiente al periodo: 6. 01-ENE-2024 AL 31-DIC-2024

MATRIZ DE INDICADORES PARA RESULTADOS

DEPENDENCIA: 010203 UAVIFAM

PROYECTO: 5 DETECCION OPORTUNA DE VIOLENCIA INTRAFAMILIAR

VIGENCIA DEL PROGRAMA: Del 23/11/2023 Al 23/11/2023

OBJETIVO: ABATIR LOS INDICES DE VIOLENCIA INTRAFAMILIAR

JUSTIFICACION: FENOMENO DE LA VIOLENCIA EXISTE Y ES VISIBLE DENTRO DEL MUNICIPIO

IMPACTO: XISTE VIOLENCIA HACIA TODOS LOS GRUPOS VULNERABLES DANDO ESPECIAL ATENCION A LA VIOLENCIA CONTRA NIÑAS, NIÑOS Y ADOLESCENTES

MATRIZ DE INDICADORES

NIVEL	RESUMEN NARRATIVO	INDICADOR	DEFINICION	DIMENSION	TIPO	METODO CALC	FRECUENCIA	MEDIOS	SUPUESTOS
OBJETIVO	SOMOS UNA UNIDAD DEPENDIENTE DEL DIF DEL MUNICIPIO. CON OBJETIVOS Y ACCIONES MUY BIEN DEFINIDOS QUE BUSCAN SER PARTE IMPORTANTE EN LA SOLUCION DE UNA PROBLEMÁTICA SOCIAL DENOMINADA VIOLENCIA DENTRO DEL NUCLEO SOCIAL MAS INTIMO QUE ES LA FAMILIA	OPORTUNA DETECCION DE VIOLENCIA INTRAFAMILIAR	OPORTUNIDAD DE TRABAJAMOS EQUIPOS INTERDISCIPLINARIO Y DE MANERA COORDINADA CON INSTITUCIONES ESTATALES Y ORGANIZACIONES CIVILES	CON CALIDAD	ESTRATEGICO	1500 SOLICITUDES Y REPORTES	Mensual		



SISTEMA DIF TEPATITLAN

Programa presupuestario correspondiente al periodo: 6. 01-ENE-2024 AL 31-DIC-2024

MATRIZ DE INDICADORES PARA RESULTADOS

DEPENDENCIA: 010102 DIRECCION ADMINISTRATIVA

PROYECTO: 6 OPERACIÓN EFICIENTE, PAGO A EMPLEADOS

VIGENCIA DEL PROGRAMA: Del 01/01/2024 Al 31/12/2024

OBJETIVO: TENER UNA OPERACIONALIDAD EFICIENTE CON LOS EMPLEADOS DE LA INSTITUCIÓN

JUSTIFICACION: PAGO OPORTUNO DE REMUNERACIÓN PARA EL PERSONAL DE DIF

IMPACTO: LOS COLABORADORES SE SIENTAN MOTIVADOS PARA REALIZAR SUS LABORES COTIDIANAS

MATRIZ DE INDICADORES

NIVEL	RESUMEN NARRATIVO	INDICADOR	DEFINICION	DIMENSION	TIPO	METODO CALC	FRECUENCIA	MEDIOS	SUPUESTOS
OBJETIVO	ES IMPORTANTE EL PAGO DE LOS COLABORADORES PORQUE PERMITE CONOCER LA CANTIDAD DE DINERO QUE HAN GANADO DURANTE SUS JORNADAS LABORALES	OPERACION EFICIENTE	REALCION NOMINAL DE LOS INDIVIDUOS DENTRO DE UNA OFICINA PUBLICA	EFICIENCIA	ECONOMIA	PAGO EMPLEADO DEL SUELDO POR AUTORIZADO	Mensual		

Descripción	Resultado 2021	Resultado 2022	Resultado 2023	Estimación 2024	Proyección 2025	Proyección 2026	Proyección 2027
Gasto no etiquetado.							
Servicios personales.			17,828,971	21,135,567	21,435,942		
Materiales y suministros.			1,016,060	1,120,000	817,820		
Servicios generales.			680,852	1,516,000	1,245,304		
Transferencias, asignaciones, subsidios y otras ayudas.			95,000	676,216	2,530,500		
Bienes muebles, inmuebles e intangibles.			150,000	1,000,000	546,000		
Inversión pública.			5,000	-	5,350		
Inversiones financieras y otras provisiones.				-			
Participaciones y aportaciones.				-			
Deuda pública.				-			
Total de gasto no etiquetado.	-	-	19,775,883	25,447,783	26,580,916	-	-
Gasto etiquetado.							
Servicios personales.							
Materiales y suministros.				500,000			
Servicios generales.							
Transferencias, asignaciones, subsidios y otras ayudas.				2,000,000	2,125,000		
Bienes muebles, inmuebles e intangibles.							
Inversión pública.							
Inversiones financieras y otras provisiones.							
Participaciones y aportaciones.							
Deuda pública.							
Total de gasto etiquetado.	-	-	19,775,883	27,947,783	2,125,000	2,125,000	-
Total de egresos.	-	-	19,775,883	27,947,783	28,705,916	-	-

SISTEMA DIF TEPATITLÁN
PRESUPUESTO DE EGRESOS DEL EJERCICIO FISCAL: 6. 01-ENE-2024 AL 31-DIC-2024



PRESUPUESTO DE EGRESOS POR CLASIFICACION FUNCIONAL

CLAVE	DESCRIPCION	1000	2000	3000	4000	5000	6000	9000	TOTAL
1	GOBIERNO	\$21,135,567.00	\$800,000.00	\$1,516,000.00	\$1,796,216.00	\$1,000,000.00	\$0.00	\$0.00	\$26,247,783.00
1.8	OTROS SERVICIOS GENERALES	\$21,135,567.00	\$800,000.00	\$1,516,000.00	\$1,796,216.00	\$1,000,000.00	\$0.00	\$0.00	\$26,247,783.00
10805	OTROS	\$21,135,567.00	\$800,000.00	\$1,516,000.00	\$1,796,216.00	\$1,000,000.00	\$0.00	\$0.00	\$26,247,783.00
2	DESARROLLO SOCIAL	\$0.00	\$820,000.00	\$0.00	\$880,000.00	\$0.00	\$0.00	\$0.00	\$1,700,000.00
2.6	PROTECCION SOCIAL	\$0.00	\$820,000.00	\$0.00	\$880,000.00	\$0.00	\$0.00	\$0.00	\$1,700,000.00
20608	OTROS GRUPOS VULNERABLES	\$0.00	\$820,000.00	\$0.00	\$880,000.00	\$0.00	\$0.00	\$0.00	\$1,700,000.00
TOTALES:		\$21,135,567.00	\$1,620,000.00	\$1,516,000.00	\$2,676,216.00	\$1,000,000.00	\$0.00	\$0.00	\$27,947,783.00

SISTEMA DIF TEPATITLÁN
PRESUPUESTO DE EGRESOS DEL EJERCICIO FISCAL: 6. 01-ENE-2024 AL 31-DIC-2024
PRESUPUESTO BASE MENSUAL



CLAVE	DESCRIPCION	ENERO	FEBRERO	MARZO	ABRIL	MAYO	JUNIO	JULIO	AGOSTO	SEPTIEMBRE	OCTUBRE	NOVIEMBRE	DECIEMBRE
1000	SERVICIOS PERSONALES	\$1,615,098.00	\$1,615,098.00	\$1,615,098.00	\$1,615,098.00	\$1,615,098.00	\$2,492,294.00	\$1,615,098.00	\$1,615,098.00	\$1,615,098.00	\$1,615,098.00	\$1,615,098.00	\$2,492,292.00
1100	REMUNERACIONES AL PERSONAL DE CARACTER PERMANENTE	\$969,821.00	\$969,821.00	\$969,821.00	\$969,821.00	\$969,821.00	\$969,821.00	\$969,821.00	\$969,821.00	\$969,821.00	\$969,821.00	\$969,821.00	\$969,821.00
113	SUELDOS BASE AL PERSONAL PERMANENTE	\$969,821.00	\$969,821.00	\$969,821.00	\$969,821.00	\$969,821.00	\$969,821.00	\$969,821.00	\$969,821.00	\$969,821.00	\$969,821.00	\$969,821.00	\$969,821.00
1300	REMUNERACIONES ADICIONALES Y ESPECIALES	\$27,576.00	\$27,576.00	\$27,576.00	\$27,576.00	\$27,576.00	\$994,772.00	\$27,576.00	\$27,576.00	\$27,577.00	\$27,576.00	\$27,576.00	\$994,777.00
132	PENALIDADES POR FALTAS, DOMINICAL Y GRATIFICACION	\$0.00	\$0.00	\$0.00	\$0.00	\$0.00	\$877,196.00	\$0.00	\$0.00	\$1.00	\$0.00	\$0.00	\$877,196.00
134	COMPENSACIONES	\$27,576.00	\$27,576.00	\$27,576.00	\$27,576.00	\$27,576.00	\$27,576.00	\$27,576.00	\$27,576.00	\$27,576.00	\$27,576.00	\$27,576.00	\$27,581.00
1400	SEGURIDAD SOCIAL	\$193,638.00	\$193,638.00	\$193,638.00	\$193,638.00	\$193,638.00	\$193,638.00	\$193,638.00	\$193,638.00	\$193,638.00	\$193,638.00	\$193,638.00	\$193,632.00
142	APORTACIONES A FONDOS DE VIVIENDA	\$27,213.00	\$27,213.00	\$27,213.00	\$27,213.00	\$27,213.00	\$27,213.00	\$27,213.00	\$27,213.00	\$27,213.00	\$27,213.00	\$27,213.00	\$27,207.00
143	APORTACIONES AL SISTEMA PARA EL RETIRO	\$166,425.00	\$166,425.00	\$166,425.00	\$166,425.00	\$166,425.00	\$166,425.00	\$166,425.00	\$166,425.00	\$166,425.00	\$166,425.00	\$166,425.00	\$166,425.00
1500	OTRAS PRESTACIONES SOCIALES Y ECONOMICAS	\$424,063.00	\$424,063.00	\$424,063.00	\$424,063.00	\$424,063.00	\$424,063.00	\$424,063.00	\$424,063.00	\$424,063.00	\$424,063.00	\$424,063.00	\$424,062.00
151	CUOTAS PARA EL FONDO DE AHORRO Y FONDO DE TRABAJO	\$50,239.00	\$50,239.00	\$50,239.00	\$50,239.00	\$50,239.00	\$50,239.00	\$50,239.00	\$50,239.00	\$50,239.00	\$50,239.00	\$50,239.00	\$50,233.00
152	INDENIZACIONES	\$25,000.00	\$25,000.00	\$25,000.00	\$25,000.00	\$25,000.00	\$25,000.00	\$25,000.00	\$25,000.00	\$25,000.00	\$25,000.00	\$25,000.00	\$25,000.00
159	OTRAS PRESTACIONES SOCIALES Y ECONOMICAS	\$348,824.00	\$348,824.00	\$348,824.00	\$348,824.00	\$348,824.00	\$348,824.00	\$348,824.00	\$348,824.00	\$348,824.00	\$348,824.00	\$348,824.00	\$348,829.00
2000	MATERIALES Y SUMINISTROS	\$134,997.00	\$134,997.00	\$134,997.00	\$134,997.00	\$134,997.00	\$134,997.00	\$134,997.00	\$134,997.00	\$134,997.00	\$134,997.00	\$134,997.00	\$134,993.00
2100	MATERIALES DE ADMINISTRACION, EMISION DE DOCUMENTOS Y ARTICULOS OFICIALES	\$33,333.00	\$33,333.00	\$33,333.00	\$33,333.00	\$33,333.00	\$33,333.00	\$33,333.00	\$33,333.00	\$33,333.00	\$33,333.00	\$33,333.00	\$33,337.00
211	MATERIALES, UTILES Y EQUIPOS MENORES DE OFICINA	\$12,500.00	\$12,500.00	\$12,500.00	\$12,500.00	\$12,500.00	\$12,500.00	\$12,500.00	\$12,500.00	\$12,500.00	\$12,500.00	\$12,500.00	\$12,500.00
215	MATERIAL IMPRESO E INFORMACION DIGITAL	\$10,833.00	\$10,833.00	\$10,833.00	\$10,833.00	\$10,833.00	\$10,833.00	\$10,833.00	\$10,833.00	\$10,833.00	\$10,833.00	\$10,833.00	\$10,837.00
216	MATERIAL DE LIMPIEZA	\$10,000.00	\$10,000.00	\$10,000.00	\$10,000.00	\$10,000.00	\$10,000.00	\$10,000.00	\$10,000.00	\$10,000.00	\$10,000.00	\$10,000.00	\$10,000.00
2200	ALIMENTOS Y UTENSILIOS	\$71,665.00	\$71,665.00	\$71,665.00	\$71,665.00	\$71,665.00	\$71,665.00	\$71,665.00	\$71,665.00	\$71,665.00	\$71,665.00	\$71,665.00	\$71,665.00
221	PRODUCTOS ALIMENTICIOS PARA PERSONAS	\$68,332.00	\$68,332.00	\$68,332.00	\$68,332.00	\$68,332.00	\$68,332.00	\$68,332.00	\$68,332.00	\$68,332.00	\$68,332.00	\$68,332.00	\$68,346.00
223	UTENSILIOS PARA EL SERVICIO DE ALIMENTACION LABORATORIO	\$3,333.00	\$3,333.00	\$3,333.00	\$3,333.00	\$3,333.00	\$3,333.00	\$3,333.00	\$3,333.00	\$3,333.00	\$3,333.00	\$3,333.00	\$3,337.00
2500	PRODUCTOS QUIMICOS, FARMACEUTICOS Y DE LABORATORIO	\$3,333.00	\$3,333.00	\$3,333.00	\$3,333.00	\$3,333.00	\$3,333.00	\$3,333.00	\$3,333.00	\$3,333.00	\$3,333.00	\$3,333.00	\$3,337.00
254	MATERIALES, ACCESORIOS Y SUMINISTROS MEDICOS	\$3,333.00	\$3,333.00	\$3,333.00	\$3,333.00	\$3,333.00	\$3,333.00	\$3,333.00	\$3,333.00	\$3,333.00	\$3,333.00	\$3,333.00	\$3,337.00
2600	COMBUSTIBLES, LUBRICANTES Y ADITIVOS	\$23,333.00	\$23,333.00	\$23,333.00	\$23,333.00	\$23,333.00	\$23,333.00	\$23,333.00	\$23,333.00	\$23,333.00	\$23,333.00	\$23,333.00	\$23,337.00
261	COMBUSTIBLES, LUBRICANTES Y ADITIVOS	\$23,333.00	\$23,333.00	\$23,333.00	\$23,333.00	\$23,333.00	\$23,333.00	\$23,333.00	\$23,333.00	\$23,333.00	\$23,333.00	\$23,333.00	\$23,337.00
2700	VESTUARIO, BLANQUEOS, PRENDAS DE PROTECCION Y ARTICULOS DEPORTIVOS	\$3,333.00	\$3,333.00	\$3,333.00	\$3,333.00	\$3,333.00	\$3,333.00	\$3,333.00	\$3,333.00	\$3,333.00	\$3,333.00	\$3,333.00	\$3,337.00
271	VESTUARIO Y UNIFORMES	\$3,333.00	\$3,333.00	\$3,333.00	\$3,333.00	\$3,333.00	\$3,333.00	\$3,333.00	\$3,333.00	\$3,333.00	\$3,333.00	\$3,333.00	\$3,337.00
3000	SERVICIOS GENERALES	\$217,996.00	\$217,996.00	\$217,996.00	\$217,996.00	\$217,996.00	\$217,996.00	\$217,996.00	\$217,996.00	\$217,996.00	\$217,996.00	\$217,996.00	\$217,996.00
3100	SERVICIOS BASICOS	\$26,999.00	\$26,999.00	\$26,999.00	\$26,999.00	\$26,999.00	\$26,999.00	\$26,999.00	\$26,999.00	\$26,999.00	\$26,999.00	\$26,999.00	\$26,999.00

SISTEMA DIF TEPATITLÁN

PRESUPUESTO DE EGRESOS DEL EJERCICIO FISCAL: 6. 01-ENE-2024 AL 31-DIC-2024

PRESUPUESTO DE EGRESOS POR CLASIFICACION PROGRAMATICA

CLAVE	DESCRIPCION	1000	2000	3000	4000	5000	6000	9000	TOTAL
M	ADMINISTRATIVOS Y DE APOYO APOYO AL PROCESO PRESUPUESTARIO Y PARA MEJORAR LA EFICIENCIA INSTITUCIONAL	\$0.00 \$0.00	\$800,000.00 \$800,000.00	\$1,516,000.00 \$1,516,000.00	\$1,210,000.00 \$1,210,000.00	\$1,000,000.00 \$1,000,000.00	\$0.00 \$0.00	\$0.00 \$0.00	\$4,526,000.00 \$4,526,000.00
E	DESEMPEÑO DE LAS FUNCIONES PRESTACION DE LOS SERVICIOS PUBLICOS	\$0.00 \$0.00	\$0.00 \$0.00	\$0.00 \$0.00	\$120,000.00 \$120,000.00	\$0.00 \$0.00	\$0.00 \$0.00	\$0.00 \$0.00	\$120,000.00 \$120,000.00
U	SUBSIDIOS OTROS SUBSIDIOS	\$21,135,567.00 \$21,135,567.00	\$820,000.00 \$820,000.00	\$0.00 \$0.00	\$1,346,216.00 \$1,346,216.00	\$0.00 \$0.00	\$0.00 \$0.00	\$0.00 \$0.00	\$23,301,783.00 \$23,301,783.00
TOTALES:		\$21,135,567.00	\$1,620,000.00	\$1,516,000.00	\$2,676,216.00	\$1,000,000.00	\$0.00	\$0.00	\$27,947,783.00



Tepatitlán de Morelos

GOBIERNO MUNICIPAL 2021 - 2024

 @GobiernoTepa

 Gobierno de Tepatitlán de Morelos

Visita nuestro sitio web: www.tepatitlan.gob.mx